

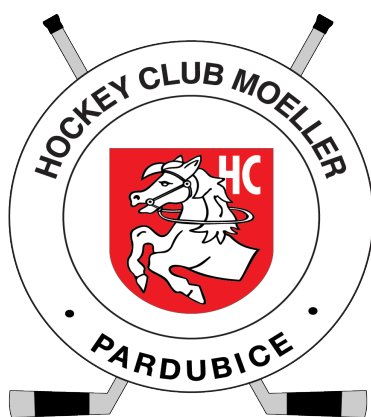

## O<sub>2</sub> extraliga ledního hokeje



# HC MOELLER PARDUBICE

VS.

# HC OCELÁŘI TŘINEC

32. kolo základní části, neděle 14. prosince 2008  
2443. zápas Pardubic v československé a české hokejové lize  
65. vzájemný zápas

## PŘEDZÁPASOVÉ STATISTIKY

# SOUPISKA HC MOELLER PARDUBICE

#	BRANKÁŘI	VĚK	DATUM A MÍSTO NAROZENÍ	VÝŠKA	VÁHA	HŮL
25	<b>JÁN LAŠÁK</b>	29	10.4.1979 Martin, SVK	183	95	L
99	<b>MARTIN RŮŽIČKA</b>	21	1.6.1987 Pardubice, CZE	178	70	L
83	<b>FILIP LANDSMAN</b>	18	3.5.1990 Pardubice, CZE	172	76	L

#	OBRÁNCI	VĚK	DATUM A MÍSTO NAROZENÍ	VÝŠKA	VÁHA	HŮL
7	<b>DAVID HAVÍŘ</b>	33	18.4.1975 Brno, CZE	178	85	L
24	<b>ALEŠ PÍŠA</b>	31	2.1.1977 Pardubice, CZE	183	90	P
28	<b>JAN SNOPEK</b>	32	22.6.1976 Praha, CZE	193	97	P
36	<b>PETR ČÁSLAVA</b>	29	3.9.1979 Kolín, CZE	193	99	L
55	<b>JAROSLAV KOMA</b>	23	19.1.1985 Prešov, SVK	178	70	P
80	<b>MAREK ZUKAL</b>	20	23.8.1988 Bratislava, SVK	190	92	P
82	<b>MICHAL ŠEDA</b>	26	15.10.1982 Pardubice, CZE	182	83	L
87	<b>JAKUB NAKLÁDAL</b>	20	30.12.1987 Hrad.Králové, CZE	187	83	L
27	<b>JAN KOLÁŘ II.</b>	22	22.11.1986 Pardubice, CZE	190	90	L

#	ÚTOČNÍCI	VĚK	DATUM A MÍSTO NAROZENÍ	VÝŠKA	VÁHA	HŮL
11	<b>TOMÁŠ BLÁHA</b>	19	30.9.1989 Žďár n.S., CZE	186	93	L
12	<b>MICHAL TVRDÍK</b>	29	23.6.1979 Pardubice, CZE	185	88	P
14	<b>FILIP STOKLASA</b>	17	25.12.1990 Chrudim, CZE	183	85	L
18	<b>TOMÁŠ DIVÍŠEK</b>	29	19.7.1979 Most, CZE	191	104	L
19	<b>LIBOR PIVKO</b>	28	29.3.1980 Nový Jičín, CZE	191	94	L
23	<b>JAN STARÝ</b>	22	7.2.1986 Pardubice, CZE	185	88	L
26	<b>MICHAL KLEJNA</b>	21	8.10.1987 Skalica, SVK	185	87	L
33	<b>PETER PUCHER</b>	34	12.8.1974 Prešov, SVK	185	105	L
42	<b>PETR KOUKAL</b>	26	16.8.1982 Žďár n.S., CZE	177	80	L
48	<b>JAN KOLÁŘ</b>	27	21.3.1981 Boskovice, CZE	183	88	L
79	<b>TOMÁŠ ZOHORNA</b>	20	3.1.1988 Havlíčkův Brod, CZE	184	89	L
61	<b>DANIEL RÁKOS</b>	21	25.5.1987 Pardubice, CZE	180	72	L
64	<b>JAN SEMORÁD</b>	20	19.3.1988 Trutnov, CZE	184	82	L
69	<b>LUKÁŠ RADIL</b>	18	5.8.1990 Pardubice, CZE	188	75	L
11	<b>RASTISLAV ŠPIRKO</b>	24	21.6.1984 Martin, SVK	175	79	L
93	<b>TOMÁŠ BLAŽEK</b>	33	3.3.1975 Pardubice, CZE	176	78	P
94	<b>JIŘÍ CETKOVSKÝ</b>	25	4.11.1983 Prostějov, CZE	197	98	L
96	<b>RADOVAN SOMÍK</b>	31	5.5.1977 Martin, SVK	190	89	P
46	<b>JIŘÍ HAŠEK</b>	31	15.11.1977 Ostrava, CZE	188	98	L

	TRENÉŘI	VĚK	DATUM A MÍSTO NAROZENÍ
	<b>VÁCLAV SÝKORA</b>	56	24.10.1952 Kladno, CZE
	<b>JIŘÍ SEIDL</b>	51	2.2.1957 Vlašim, CZE

## VYSVĚTLIVKY:

statistiky hráčů v poli - Z - zápasy, G - góly, A - asistence, KB - kanadské body, +/- - bilance účasti na ledě při vstřelených/obdržených brankách, TM - trestné minuty, PPG - góly při přesilovkách, PPA - asistence při přesilovkách, SHG - góly v oslabení, SHA - asistence v oslabení, GWG - vítězné góly, GWA - asistence u vítězných gólů, GT - remízové góly, OTG - vítězné branky v prodlouženích a samostatných nájezdech, ENG - góly do prázdné brány  
statistiky brankářů - Z - zápasy, MIN - minuty v brance, SV - zásahy, SH - střely, G - obdržené góly, AVG - průměr gólů na zápas, %SV - úspěšnost zásahů, W - výhry, L - prohry, T - remízy, A - asistence, TM - trestné minuty, EN - góly do prázdné brány, SO - čistá konta  
statistiky týmů - Z - zápasy, V - výhry, VP - výhry v prodloužení nebo sam.nájezdy, PP - prohry v prodloužení nebo sam.nájezdy, P - prohry, R - remízy, VG - vstřelené góly, OG - obdržené góly, B - body  
zkratky extraligových klubů ve statistikách - CEB - HC Mountfield, KVA - HC Energie Karlovy Vary, KLA - HC Geus Okna Kladno, LIB - Bílí Tygři Liberec, LIT - HC Litvínov, MBO - BK Mladá Boleslav, PCE - HC Moeller Pardubice, PLZ - HC Lassersberger Plzeň, SLA - HC Slavia Praha, SPA - HC Sparta Praha, TRI - HC Oceláři Třinec, VIT - HC Vítkovice Steel, ZLN - RI Okna Zlín, ZNO - HC Znojmeští Orli

2008 / 2009	LIGA CELKEM	PARDOBICE CELKEM	REPR.	NHL
-------------	-------------	------------------	-------	-----

BRANKÁŘI	Z	MIN	G	AVG	SEZ	Z	MIN	G	AVG	SEZ	Z	MIN	G	AVG	Z	Z	MIN	G	AVG
<b>JÁN LAŠÁK</b>	22	1286	67	3,13	5	231	13636	574	2,53	5	231	13636	574	2,53	SVK -	6	267	18	4,04
<b>MARTIN RŮŽIČKA</b>	11	607	27	2,67	4	17	911	42	2,77	4	17	911	42	2,77	- -	-	-	-	-

OBRÁNCI	Z	G	A	KB	SEZ	Z	G	A	KB	SEZ	Z	G	A	KB	Z	G	Z	G	A	KB
<b>DAVID HAVÍŘ</b>	31	0	9	9	11	576	65	126	191	5	267	21	44	65	5	0	-	-	-	-
<b>ALEŠ PÍŠA</b>	31	4	7	11	11	422	42	83	125	11	422	42	83	125	27	1	53	1	3	4
<b>JAN SNOPEK</b>	31	1	4	5	11	597	43	97	140	5	279	20	54	74	1	0	-	-	-	-
<b>PETR ČÁSLAVA</b>	29	2	9	11	10	384	19	56	75	10	384	19	56	75	64	6	-	-	-	-
<b>JAROSLAV KOMA</b>	7	0	0	0	3	97	5	8	13	3	74	4	3	7	SVK -	-	-	-	-	-
<b>MAREK ZUKAL</b>	15	0	0	0	2	20	0	0	0	1	15	0	0	0	-	-	-	-	-	-
<b>MICHAL ŠEDA</b>	24	0	2	2	3	131	4	5	9	3	131	4	5	9	-	-	-	-	-	-
<b>JAKUB NAKLÁDAL</b>	29	2	5	7	3	44	3	7	10	3	44	3	7	10	-	-	-	-	-	-
<b>JAN KOLÁŘ II.</b>	5	0	1	1	3	52	0	3	3	3	52	0	3	3	-	-	-	-	-	-

ÚTOČNÍCI	Z	G	A	KB	SEZ	Z	G	A	KB	SEZ	Z	G	A	KB	Z	G	Z	G	A	KB
<b>MICHAL TVRDÍK</b>	31	10	8	18	12	522	110	90	200	11	408	83	65	148	-	-	-	-	-	-
<b>FILIP STOKLASA</b>	1	0	0	0	1	1	0	0	0	1	1	0	0	0	-	-	-	-	-	-
<b>TOMÁŠ DIVÍŠEK</b>	30	10	12	22	10	406	119	135	254	4	186	62	67	129	20	3	5	1	0	1
<b>LIBOR PIVKO</b>	30	8	15	23	8	313	72	88	160	3	116	28	29	57	16	3	1	0	0	0
<b>JAN STARÝ</b>	27	17	7	24	5	123	29	12	41	5	123	29	12	41	-	-	-	-	-	-
<b>MICHAL KLEJNA</b>	8	2	1	3	2	32	2	4	6	2	32	2	4	6	SVK -	-	-	-	-	-
<b>PETER PUCHER</b>	22	7	11	18	10	532	146	279	425	3	105	17	43	60	SVK -	-	-	-	-	-
<b>PETR KOUKAL</b>	31	9	14	23	8	406	51	85	136	8	397	50	81	131	14	3	-	-	-	-
<b>JAN KOLÁŘ</b>	31	9	18	27	10	345	48	64	112	10	345	48	64	112	11	2	-	-	-	-
<b>TOMÁŠ ZOHORNA</b>	9	0	0	0	2	53	1	1	2	2	53	1	1	2	-	-	-	-	-	-
<b>DANIEL RÁKOS</b>	24	2	2	4	2	49	3	2	5	2	49	3	2	5	-	-	-	-	-	-
<b>JAN SEMORÁD</b>	5	0	0	0	2	18	2	3	5	2	18	2	3	5	-	-	-	-	-	-
<b>LUKÁŠ RADIL</b>	16	0	2	2	2	22	0	3	3	2	22	0	3	3	-	-	-	-	-	-
<b>RASTISLAV ŠPIRKO</b>	2	1	1	2	2	65	18	16	34	1	2	1	1	2	SVK -	-	-	-	-	-
<b>TOMÁŠ BLAŽEK</b>	17	1	0	1	17	770	188	326	514	17	770	188	326	514	10	3	-	-	-	-
<b>JIŘÍ CETKOVSKÝ</b>	28	8	9	17	5	141	25	19	44	5	141	25	19	44	4	1	-	-	-	-
<b>RADOVAN SOMÍK</b>	23	6	5	11	5	214	60	59	119	2	83	19	16	35	SVK -	113	12	20	32	
<b>TOMÁŠ BLÁHA</b>	7	0	0	0	2	29	0	0	0	2	29	0	0	0	-	-	-	-	-	-
<b>JIŘÍ HAŠEK</b>	2	0	0	0	9	309	40	32	72	1	2	0	0	0	-	-	-	-	-	-

# STATISTIKA HC MOELLER PARDUBICE

HRÁČ	Z	G	A	KB	+/-	TM	PPG	PPA	=	SHG	SHA	=	GWG	GWA	=	OTG	ENG
JAN KOLÁŘ	31	9	18	<b>27</b>	3	20	1	13	14	0	0	0	1	4	5	0	0
JAN STARÝ	27	17	7	<b>24</b>	3	16	12	2	14	0	0	0	2	1	3	0	0
PETR KOUKAL	31	9	14	<b>23</b>	6	22	5	8	13	1	0	1	3	3	6	0	0
LIBOR PIVKO	30	8	15	<b>23</b>	6	30	1	5	6	1	0	1	2	2	4	0	1
TOMÁŠ DIVÍŠEK	30	10	12	<b>22</b>	10	38	2	4	6	0	0	0	1	0	1	0	0
MICHAL TVRDÍK	31	10	8	<b>18</b>	3	32	3	2	5	0	0	0	3	1	4	1	1
PETER PUCHER	22	7	11	<b>18</b>	5	8	2	8	10	0	0	0	0	2	2	0	1
JIŘÍ CETKOVSKÝ	28	8	9	<b>17</b>	6	46	2	4	6	0	0	0	1	1	2	0	0
RADOVAN SOMÍK	23	6	5	<b>11</b>	-2	2	6	1	7	0	0	0	0	0	0	0	0
ALEŠ PÍŠA	31	4	7	<b>11</b>	5	46	3	5	8	0	0	0	2	0	2	1	0
PETR ČÁSLAVA	29	2	9	<b>11</b>	1	52	2	6	8	0	0	0	0	0	0	0	0
DAVID HAVÍŘ	31	0	9	<b>9</b>	3	28	0	4	4	0	0	0	0	2	2	0	0
JAKUB NAKLÁDAL	29	2	5	<b>7</b>	-2	16	1	3	4	0	0	0	0	1	1	0	0
JAN SNOPEK	31	1	4	<b>5</b>	3	54	0	2	2	0	0	0	0	0	0	0	0
DANIEL RÁKOS	24	2	2	<b>4</b>	-4	8	0	0	0	0	0	0	0	0	0	0	0
MARTIN ŠTRBÁK	28	0	4	<b>4</b>	3	20	0	1	1	0	0	0	0	0	0	0	0
ZDENĚK ONDŘEJ	27	3	0	<b>3</b>	-8	22	0	0	0	0	0	0	0	0	0	0	0
MICHAL KLEJNA	8	2	1	<b>3</b>	1	0	0	0	0	0	0	0	0	0	0	0	0
RASTISLAV ŠPIRKO	2	1	1	<b>2</b>	1	0	0	0	0	0	0	0	1	0	1	1	0
LUKÁŠ RADIL	16	0	2	<b>2</b>	-3	0	0	0	0	0	0	0	0	0	0	0	0
MICHAL ŠEDA	24	0	2	<b>2</b>	-3	16	0	0	0	0	0	0	0	0	0	0	0
TOMÁŠ BLAŽEK	17	1	0	<b>1</b>	-7	6	0	0	0	0	0	0	0	0	0	0	0
JAN KOLÁŘ II.	5	0	1	<b>1</b>	-2	0	0	0	0	0	0	0	0	0	0	0	0
JAROSLAV KOMA	7	0	0	<b>0</b>	0	0	0	0	0	0	0	0	0	0	0	0	0
FILIP STOKLASA	1	0	0	<b>0</b>	0	0	0	0	0	0	0	0	0	0	0	0	0
MAREK ZUKAL	15	0	0	<b>0</b>	-1	10	0	0	0	0	0	0	0	0	0	0	0
TOMÁŠ BLÁHA	7	0	0	<b>0</b>	-1	0	0	0	0	0	0	0	0	0	0	0	0
TOMÁŠ ZOHORNA	9	0	0	<b>0</b>	-2	2	0	0	0	0	0	0	0	0	0	0	0
JIŘÍ HAŠEK	2	0	0	<b>0</b>	-3	0	0	0	0	0	0	0	0	0	0	0	0
JAN SEMORÁD	5	0	0	<b>0</b>	-4	0	0	0	0	0	0	0	0	0	0	0	0

BRANKÁŘ	Z	MIN	SV	SH	G	AVG	%SV	W	L	A	TM	SO
MARTIN RŮŽIČKA	11	607	299	326	27	2,67	<b>91,7</b>	5	6	0	0	0
JÁN LAŠÁK	22	1286	679	746	67	3,13	<b>91,0</b>	12	10	0	1	1

# STATISTICKÉ ZAJÍMAVOSTI

---

## AKTUÁLNÍ ZAJÍMAVOSTI

- Hokejisté HC Moeller Pardubice bodovali ve všech čtyřech posledních kolech a získali 9 z 12 možných bodů.
- Jan Starý vstřelil na ledě Kladna svůj 12. přesilovkový gól letošní sezóny.
- Na Kladně se mužstvu nedaří. Prohrálo zde popáté v řadě (8:20).
- Michal Tvrdík si v minulém kole připsal 200. kanadský bod v lize.
- V průměru na zápas letos mužstvo inkasuje 3,03 branek – to je nejvíce za posledních 5 sezón.
- Ján Lašák inkasoval v posledních 5 zápasech 20 gólů.
- Na ledě soupeře Pardubice inkasovaly třikrát za sebou alespoň 5 branek (celkem 16).
- Zdá se, že se hokejisté Moelleru znovu začali prosazovat v přesilovkách. V pěti posledních kolech využili 24,1% přesilovek.
- Poslední dva zápasy neinkasovali branku v oslabení.
- Jen ve 2 ze 14 posledních zápasů vstřelili jako první gól Pardubičtí.
- Pětiminutovka mezi 21. a 25. minutou je letos nejkritičtější. Letos v ní inkasovali již 17 branek.
- Někteří hráči jsou ve velmi dobré produktivní formě – Petr Koukal bodoval v posledních 5 utkáních (3+3), Petr Čáslava a Jan Kolář bodovali v posledních 3 utkáních (shodně 1+2), Radovan Somík bodoval v posledních 4 utkáních (3+2).
- Radovan Somík a Jan Starý skórovali ve všech třech posledních duelech. Druhý jmenovaný v nich vstřelil 5 gólů.

---

## KOLIK ZBÝVÁ

<b>TOMÁŠ BLAŽEK</b>	12 gólů do 200
<b>DAVID HAVÍŘ</b>	9 kanadských bodů do 200
<b>JAROSLAV KOMA</b>	3 zápasy do 100
<b>JAN SNOPEK</b>	3 zápasy do 600
<b>JAN SNOPEK</b>	3 asistence do 100

---

## STATISTICKÉ KULATINY A PRVOTINY – 2008 / 2009

<b>FILIP STOKLASA</b>	1. zápas v lize (1.kolo KVA-PCE)
<b>MARTIN ŠTRBÁK</b>	1. zápas za Pardubice v lize (1.kolo KVA-PCE)
<b>JAN STARÝ</b>	100. zápas v lize (5.kolo KLA-PCE)
<b>MAREK ZUKAL</b>	1. zápas za Pardubice v lize (6.kolo PCE-TRI)
<b>ALEŠ PÍŠA</b>	400. zápas v lize (10.kolo VIT-PCE)
<b>RADOVAN SOMÍK</b>	200. zápas v lize (10.kolo VIT-PCE)
<b>MICHAL TVRDÍK</b>	500. zápas v lize (10.kolo VIT-PCE)
<b>JAN KOLÁŘ</b>	100. kanadský bod v lize (13.kolo PCE-PLZ)
<b>MARTIN ŠTRBÁK</b>	1. kanadský bod za Pardubice v lize (13.kolo PCE-PLZ)
<b>LIBOR PIVKO</b>	100. zápas za Pardubice v lize (15.kolo SLA-PCE)
<b>LIBOR PIVKO</b>	300. zápas v lize (18.kolo PCE-KLA)
<b>MICHAL KLEJNA</b>	1. gól v lize (23.kolo PCE-VIT)
<b>ZDENĚK ONDŘEJ</b>	100. kanadský bod v lize (24.kolo ZLN-PCE)
<b>TOMÁŠ DIVÍŠEK</b>	400. zápas v lize (25.kolo PCE-LIT)
<b>PETR KOUKAL</b>	400. zápas v lize (25.kolo PCE-LIT)
<b>MICHAL TVRDÍK</b>	200. kanadský bod v lize (31.kolo KLA-PCE)

# LETOŠNÍ NEJ HRÁČŮ

---

## STATISTICKÁ MAXIMA V ZÁPASE

---

**GÓLY 2** JAN STARÝ (2.kolo PCE-SLA)  
JAN KOLÁŘ (6.kolo PCE-TRI)  
PETR KOUKAL (9.kolo PCE-MBO)  
JAN STARÝ (11.kolo PCE-ZLN)  
MICHAL TVRDÍK (12.kolo LIT-PCE)  
JAN STARÝ (13.kolo PCE-PLZ)  
MICHAL TVRDÍK (14.kolo PCE-KVA)  
PETER PUCHER (16.kolo PCE-LIB)  
TOMÁŠ DIVÍŠEK (17.kolo ZNO-PCE)  
ZDENĚK ONDŘEJ (24.kolo ZLN-PCE)  
JAN STARÝ (31.kolo KLA-PCE)

**ASISTENCE 3** DAVID HAVÍŘ (6.kolo PCE-TRI)  
JAN KOLÁŘ (13.kolo PCE-PLZ)

**KANADSKÉ BODY 3** DAVID HAVÍŘ (6.kolo PCE-TRI)  
JAN KOLÁŘ (9.kolo PCE-MBO)  
PETR KOUKAL (9.kolo PCE-MBO)  
MICHAL TVRDÍK (12.kolo LIT-PCE)  
JAN KOLÁŘ (13.kolo PCE-PLZ)  
JAN STARÝ (13.kolo PCE-PLZ)  
PETR KOUKAL (13.kolo PCE-PLZ)  
TOMÁŠ DIVÍŠEK (13.kolo PCE-PLZ)  
LIBOR PIVKO (14.kolo PCE-KVA)  
TOMÁŠ DIVÍŠEK (17.kolo ZNO-PCE)  
PETER PUCHER (17.kolo ZNO-PCE)  
JAN STARÝ (29.kolo LIB-PCE)

**ÚČAST NA LEDĚ +/- +3** TOMÁŠ DIVÍŠEK (13.kolo PCE-PLZ)  
LIBOR PIVKO (13.kolo PCE-PLZ)  
MARTIN ŠTRBÁK (13.kolo PCE-PLZ)  
JIŘÍ CETKOVSKÝ (24.kolo ZLN-PCE)

---

## STATISTICKÉ SÉRIE LETOŠNÍ SEZÓNY

---

- KANADSKÉ BODY**
- 9** MICHAL TVRDIK  
(7+4), získal alespoň bod od 7.kola do 15.kola
- 8** JAN KOLAR  
(5+9), získal alespoň bod od 1.kola do 9.kola
- 5** LIBOR PIVKO  
(3+5), získal alespoň bod od 11.kola do 15.kola
- JAN STARY  
(5+3), získal alespoň bod od 27.kola dosud
- PETR KOUKAL  
(3+3), získal alespoň bod od 28.kola dosud
- 4** JIRI CETKOVSKY  
(4+1), získal alespoň bod od 11.kola do 14.kola
- RADOVAN SOMIK  
(2+3), získal alespoň bod od 11.kola do 14.kola
- ALES PISA  
(3+2), získal alespoň bod od 17.kola do dohrávky 4.kola
- PETER PUCHER  
(5+4), získal alespoň bod od 16.kola do 19.kola
- LIBOR PIVKO  
(1+3), získal alespoň bod od 21.kola do 24.kola
- RADOVAN SOMIK  
(3+2), získal alespoň bod od 28.kola dosud
- GOLY**
- 4** JIRI CETKOVSKY  
4 góly, dal alespoň jeden gól od 11.kola do 14.kola
- PETER PUCHER  
5 gólů, dal alespoň jeden gól od 16.kola do 19.kola
- PLUSOVE +/-**
- 4** TOMAS DIVISEK  
+7, měl kladnou bilanci +/- od 11.kola do 14.kola
- LIBOR PIVKO  
+8, měl kladnou bilanci +/- od 11.kola do 14.kola
- JAN SNOPEK  
+6, měl kladnou bilanci +/- od 11.kola do 14.kola
- MICHAL TVRDIK  
+6, měl kladnou bilanci +/- od 11.kola do 14.kola
- TOMAS DIVISEK  
+4, měl kladnou bilanci +/- od 21.kola do 24.kola
- LIBOR PIVKO  
+4, měl kladnou bilanci +/- od 21.kola do 24.kola
- JAN SNOPEK  
+5, měl kladnou bilanci +/- od 21.kola do 24.kola

# ***TÝMOVÁ NEJLETOŠNÍ SEZÓNY***

---

## **NEJVYŠŠÍ VÝHRA**

**5:0** – 9.kolo Pardubice vs. Mladá Boleslav

---

## **NEJVYŠŠÍ PROHRA**

**1:6** – 27.kolo Karlovy Vary vs. Pardubice

---

## **NEJVÍCE VSTŘELENÝCH GÓLŮ**

**8** – 13.kolo Pardubice vs. Plzeň

---

## **NEJVÍCE OBDRŽENÝCH GÓLŮ**

**6** – 27.kolo Karlovy Vary vs. Pardubice

---

## **NEJVÍCE GÓLŮ V ZÁPASE**

**13** – 13.kolo Pardubice vs. Plzeň

---

## **NEJMÉNĚ GÓLŮ V ZÁPASE**

**3** – 6krát, naposledy 25.kolo Pardubice vs. Litvínov

---

## **NEJVÍCE VSTŘELENÝCH GÓLŮ V JEDNÉ TŘETINĚ**

**5** – druhá třetina 13.kolo Pardubice vs. Plzeň

---

## **NEJVÍCE OBDRŽENÝCH GÓLŮ V JEDNÉ TŘETINĚ**

**3** – 4krát, naposledy druhá třetina 27.kolo Karlovy Vary vs. Pardubice

---

## **NEJVÍCE GÓLŮ V JEDNÉ TŘETINĚ**

**8** – druhá třetina 13.kolo Pardubice vs. Plzeň

---

## **NEJVÍCE VYROVNÁNÍ SKÓRE ZÁPASU ZE STRANY PARDUBIC**

**4** – 29.kolo Liberec vs. Pardubice

---

## **NEJVÍCE VYROVNÁNÍ SKÓRE ZÁPASU ZE STRANY SOUPEŘE**

**2** – 2krát, naposledy 23.kolo Pardubice vs. Vítkovice

---

## **NEJVÍCE STŘEL PARDUBIC V UTKÁNÍ**

**51** – 2krát, naposledy 23.kolo Pardubice vs. Vítkovice

---

## **NEJMÉNĚ STŘEL PARDUBIC V UTKÁNÍ**

**25** - 10.kolo Vítkovice vs. Pardubice

---

## **NEJVÍCE STŘEL SOUPEŘE V UTKÁNÍ**

**47** - 15.kolo Slavia Praha vs. Pardubice

---

## **NEJMÉNĚ STŘEL SOUPEŘE V UTKÁNÍ**

**17** – 18.kolo Pardubice vs. Kladno

---

## **NEJVYŠŠÍ DIVÁCKÁ NÁVŠTĚVA DOMA**

---

**10 194** – 21.kolo Pardubice vs. Sparta Praha



## **NEJNIŽŠÍ DIVÁCKÁ NÁVŠTĚVA DOMA**

---

**6 710** – 13.kolo Pardubice vs. Plzeň

## **NEJVYŠŠÍ DIVÁCKÁ NÁVŠTĚVA VENKU**

---

**6 820** – 29.kolo Liberec vs. Pardubice

## **NEJNIŽŠÍ DIVÁCKÁ NÁVŠTĚVA VENKU**

---

**2 140** – 31.kolo Kladno – Pardubice

## **NEJVÍCE PŘESILOVÝCH HER**

---

**10** – 2krát, naposledy 21.kolo Pardubice vs. Sparta Praha

## **NEJMÉNĚ PŘESILOVÝCH HER**

---

**3** – 3krát, naposledy 27.kolo Karlovy Vary vs. Pardubice

## **NEJVÍCE OSLABENÍ**

---

**10** – 6.kolo Pardubice vs. Třinec

## **NEJMÉNĚ OSLABENÍ**

---

**3** – 4krát, naposledy 30.kolo Pardubice vs. Znojmo

## **NEJVÍCE VSTŘELENÝCH GÓLŮ V PŘESILOVKÁCH**

---

**3** – 5krát, naposledy 30.kolo Pardubice vs. Znojmo

## **NEJVÍCE OBDRŽENÝCH GÓLŮ V OSLABENÍ**

---

**3** – 3krát, naposledy 13.kolo Pardubice vs. Plzeň

## **NEJKRATŠÍ ČASOVÝ INTERVAL MEZI DVĚMA VSTŘELENÝMI GÓLY**

---

**58 vteřin** (27:05 a 28:03) – 13.kolo Pardubice vs. Plzeň

## **NEJKRATŠÍ ČASOVÝ INTERVAL MEZI TŘEMI VSTŘELENÝMI GÓLY**

---

**4 minuty a 21 vteřin** (51:11, 54:04 a 55:32) – 14.kolo Pardubice vs. Karlovy Vary

## **NEJKRATŠÍ ČASOVÝ INTERVAL MEZI DVĚMA OBDRŽENÝMI GÓLY**

---

**15 vteřin** (26:12 a 26:27) – 17.kolo Znojmo vs. Pardubice

## **NEJKRATŠÍ ČASOVÝ INTERVAL MEZI TŘEMI OBDRŽENÝMI GÓLY**

---

**5 minut 41 vteřin** (35:06, 36:36 a 40:47) – 27.kolo Karlovy Vary vs. Pardubice

## **NEJRYCHLEJI VSTŘELENÝ GÓL**

---

**0:45** - Petr Koukal – 28. kolo Pardubice vs. Slavia Praha

## **NEJRYCHLEJI OBDRŽENÝ GÓL**

---

**0:56** – Jiří Šimánek – 29. kolo Liberec vs. Pardubice

# AKTUÁLNÍ FORMA

POSLEDNÍCH 10 UTKÁNÍ

POSLEDNÍCH 5 UTKÁNÍ

BRANKÁŘI	Z	MIN	SV	G	AVG	%SV	W	L	SO	Z	MIN	SV	G	AVG	%SV	W	L	SO
JÁN LAŠÁK	5	316	153	20	3,80	<b>88,4</b>	2	3	0	3	190	97	13	4,11	<b>88,2</b>	2	1	0
MARTIN RŮŽIČKA	5	299	163	15	3,01	<b>91,6</b>	2	3	0	2	120	63	8	4,00	<b>88,7</b>	1	1	0

OBRÁNCI	Z	G	A	KB	+/-	TM	PP	SH	WG	Z	G	A	KB	+/-	TM	PP	SH	WG
DAVID HAVÍŘ	10	0	2	<b>2</b>	0	14	0	0	0	5	0	1	<b>1</b>	0	6	0	0	0
ALEŠ PÍŠA	10	0	1	<b>1</b>	1	26	0	0	0	5	0	1	<b>1</b>	-1	22	0	0	0
JAN SNOPEK	10	0	2	<b>2</b>	2	20	0	0	0	5	0	1	<b>1</b>	-1	20	0	0	0
PETR ČÁSLAVA	8	1	3	<b>4</b>	-2	26	1	0	0	5	1	2	<b>3</b>	-4	20	1	0	0
JAROSLAV KOMA	2	0	0	<b>0</b>	0	0	0	0	0	0	0	0	<b>0</b>	0	0	0	0	0
MAREK ZUKAL	1	0	0	<b>0</b>	-1	0	0	0	0	1	0	0	<b>0</b>	-1	0	0	0	0
MICHAL ŠEDA	5	0	1	<b>1</b>	0	2	0	0	0	0	0	0	<b>0</b>	0	0	0	0	0
JAKUB NAKLÁDAL	10	1	1	<b>2</b>	-2	8	1	0	0	5	0	0	<b>0</b>	-2	6	0	0	0
JAN KOLÁŘ II.	4	0	1	<b>1</b>	-2	0	0	0	0	4	0	1	<b>1</b>	-2	0	0	0	0

ÚTOČNÍCI	Z	G	A	KB	+/-	TM	PP	SH	WG	Z	G	A	KB	+/-	TM	PP	SH	WG
MICHAL TVRDÍK	10	1	2	<b>3</b>	-2	8	0	0	1	5	0	1	<b>1</b>	-3	2	0	0	0
FILIP STOKLASA	0	0	0	<b>0</b>	0	0	0	0	0	0	0	0	<b>0</b>	0	0	0	0	0
TOMÁŠ DIVÍŠEK	10	3	3	<b>6</b>	1	6	0	0	1	5	1	2	<b>3</b>	-2	6	0	0	1
LIBOR PIVKO	9	2	5	<b>7</b>	1	12	0	0	0	5	1	3	<b>4</b>	-2	6	0	0	0
JAN STARÝ	10	6	3	<b>9</b>	2	2	3	0	1	5	5	3	<b>8</b>	2	2	2	0	1
MICHAL KLEJNA	8	2	1	<b>3</b>	1	0	0	0	0	4	1	0	<b>1</b>	0	0	0	0	0
PETER PUCHER	4	0	2	<b>2</b>	1	0	0	0	0	0	0	0	<b>0</b>	0	0	0	0	0
PETR KOUKAL	10	3	4	<b>7</b>	4	10	1	1	0	5	3	3	<b>6</b>	3	4	1	1	0
JAN KOLÁŘ	10	3	4	<b>7</b>	2	8	0	0	0	5	1	3	<b>4</b>	2	4	0	0	0
TOMÁŠ ZOHORNA	2	0	0	<b>0</b>	0	2	0	0	0	0	0	0	<b>0</b>	0	0	0	0	0
DANIEL RÁKOS	10	0	2	<b>2</b>	-2	2	0	0	0	5	0	1	<b>1</b>	-3	2	0	0	0
JAN SEMORÁD	1	0	0	<b>0</b>	-1	0	0	0	0	1	0	0	<b>0</b>	-1	0	0	0	0
LUKÁŠ RADIL	5	0	1	<b>1</b>	-1	0	0	0	0	2	0	0	<b>0</b>	-2	0	0	0	0
RASTISLAV ŠPIRKO	2	1	1	<b>2</b>	1	0	0	0	1	2	1	1	<b>2</b>	1	0	0	0	1
TOMÁŠ BLAŽEK	7	1	0	<b>1</b>	-4	4	0	0	0	5	1	0	<b>1</b>	-2	2	0	0	0
JIŘÍ CETKOVSKÝ	7	1	1	<b>2</b>	1	6	0	0	0	3	0	1	<b>1</b>	-1	0	0	0	0
RADOVAN SOMÍK	5	3	2	<b>5</b>	-4	0	3	0	0	5	3	2	<b>5</b>	-4	0	3	0	0
TOMÁŠ BLÁHA	3	0	0	<b>0</b>	0	0	0	0	0	0	0	0	<b>0</b>	0	0	0	0	0
JIŘÍ HAŠEK	2	0	0	<b>0</b>	-3	0	0	0	0	2	0	0	<b>0</b>	-3	0	0	0	0

# STATISTIKA PROTI SOUPEŘI

2008 / 2009

KARIÉRA

BRANKÁŘI	Z	MIN	AVG	%SV	W	L	Z	MIN	SV	G	AVG	%SV	W	L	T	A	SO
JÁN LAŠÁK	2	119	3,53	<b>90,0</b>	1	1	15	863	501	40	2,78	<b>92,6</b>	9	6	0	1	0
MARTIN RŮŽIČKA	0	0	0	<b>0</b>	0	0	0	0	0	0	0	<b>0</b>	0	0	0	0	0

OBRÁNCI	Z	G	A	KB	+/-	TM	Z	G	A	KB	+/-	TM	PPG	PPA	SHG	SHA	GWG	GWA
DAVID HAVÍŘ	2	0	3	<b>3</b>	0	0	38	6	10	<b>16</b>	6	26	3	7	0	0	0	2
ALEŠ PÍŠA	2	0	1	<b>1</b>	-1	4	13	1	3	<b>4</b>	1	47	0	3	0	0	0	0
JAN SNOPEK	2	0	0	<b>0</b>	-1	12	36	4	10	<b>14</b>	-4	98	1	5	0	0	0	1
PETR ČÁSLAVA	2	0	1	<b>1</b>	0	16	28	1	2	<b>3</b>	8	54	1	2	0	0	0	0
JAROSLAV KOMA	0	0	0	<b>0</b>	0	0	6	0	1	<b>1</b>	0	4	0	1	0	0	0	0
MAREK ZUKAL	2	0	0	<b>0</b>	0	2	2	0	0	<b>0</b>	0	2	0	0	0	0	0	0
MICHAL ŠEDA	2	0	0	<b>0</b>	0	0	9	1	0	<b>1</b>	5	8	1	0	0	0	0	0
JAKUB NAKLÁDAL	2	0	1	<b>1</b>	0	6	3	0	1	<b>1</b>	0	6	0	1	0	0	0	0
JAN KOLÁŘ II.	0	0	0	<b>0</b>	0	0	3	0	0	<b>0</b>	1	2	0	0	0	0	0	0

ÚTOČNÍCI	Z	G	A	KB	+/-	TM	Z	G	A	KB	+/-	TM	PPG	PPA	SHG	SHA	GWG	GWA
MICHAL TVRDÍK	2	0	0	<b>0</b>	-2	4	37	11	6	<b>17</b>	1	22	3	2	0	0	2	1
FILIP STOKLASA	0	0	0	<b>0</b>	0	0	0	0	0	<b>0</b>	0	0	0	0	0	0	0	0
TOMÁŠ DIVÍŠEK	2	0	0	<b>0</b>	-1	0	30	6	13	<b>19</b>	7	55	2	2	0	0	1	1
LIBOR PIVKO	2	1	0	<b>1</b>	-2	0	21	6	7	<b>13</b>	-1	12	2	1	0	0	1	1
JAN STARÝ	1	0	0	<b>0</b>	1	2	6	1	0	<b>1</b>	3	2	0	0	0	0	1	0
MICHAL KLEJNA	0	0	0	<b>0</b>	0	0	0	0	0	<b>0</b>	0	0	0	0	0	0	0	0
PETER PUCHER	2	2	1	<b>3</b>	0	2	37	15	26	<b>41</b>	6	16	5	9	1	0	1	4
PETR KOUKAL	2	1	0	<b>1</b>	0	2	32	6	4	<b>10</b>	8	4	2	0	0	0	1	2
JAN KOLÁŘ	2	2	0	<b>2</b>	0	0	29	5	5	<b>10</b>	4	16	1	1	0	0	1	0
TOMÁŠ ZOHORNA	0	0	0	<b>0</b>	0	0	3	0	0	<b>0</b>	1	0	0	0	0	0	0	0
DANIEL RÁKOS	2	0	0	<b>0</b>	0	0	3	0	0	<b>0</b>	0	0	0	0	0	0	0	0
JAN SEMORÁD	1	0	0	<b>0</b>	-1	0	2	0	0	<b>0</b>	-1	2	0	0	0	0	0	0
LUKÁŠ RADIL	1	0	0	<b>0</b>	0	0	1	0	0	<b>0</b>	0	0	0	0	0	0	0	0
RASTISLAV ŠPIRKO	0	0	0	<b>0</b>	0	0	4	1	0	<b>1</b>	-2	4	0	0	1	0	0	0
TOMÁŠ BLAŽEK	0	0	0	<b>0</b>	0	0	39	15	20	<b>35</b>	2	30	4	10	1	1	1	2
JIŘÍ CETKOVSKÝ	2	1	1	<b>2</b>	-1	2	9	2	1	<b>3</b>	0	10	1	1	0	0	0	0
RADOVAN SOMÍK	2	0	0	<b>0</b>	-1	2	17	3	8	<b>11</b>	2	10	1	1	1	0	0	0
TOMÁŠ BLÁHA	1	0	0	<b>0</b>	0	0	1	0	0	<b>0</b>	0	0	0	0	0	0	0	0
JIŘÍ HAŠEK	0	0	0	<b>0</b>	0	0	-	-	-	<b>-</b>	-	-	-	-	-	-	-	-

u hráčů, kteří hráli v české extralize před sezónou 1999/00, jsou použity pouze prozatím dostupná čísla od 99/00 do 08/09

# STATISTIKA 08/09 DOMA vs. VENKU

DOMA											VENKU								
BRANKÁŘI	Z	MIN	SV	G	AVG	%SV	W	L	SO		Z	MIN	SV	G	AVG	%SV	W	L	SO
JÁN LAŠÁK	10	610	300	29	2,85	<b>91,2</b>	8	2	1		12	676	379	38	3,37	<b>90,9</b>	4	8	0
MARTIN RŮŽIČKA	5	305	124	10	1,97	<b>92,5</b>	3	2	0		6	302	175	17	3,38	<b>91,1</b>	2	4	0
OBRÁNCI	Z	G	A	KB	+/-	TM	PP	SH	WG		Z	G	A	KB	+/-	TM	PP	SH	WG
DAVID HAVÍŘ	15	0	4	<b>4</b>	7	14	0	0	0		16	0	5	<b>5</b>	-4	14	0	0	0
ALEŠ PÍŠA	15	3	3	<b>6</b>	6	16	2	0	1		16	1	4	<b>5</b>	-1	30	1	0	1
JAN SNOPEK	15	1	2	<b>3</b>	6	46	0	0	0		16	0	2	<b>2</b>	-3	8	0	0	0
PETR ČÁSLAVA	14	2	5	<b>7</b>	4	18	2	0	0		15	0	4	<b>4</b>	-3	34	0	0	0
JAROSLAV KOMA	3	0	0	<b>0</b>	0	0	0	0	0		4	0	0	<b>0</b>	0	0	0	0	0
MAREK ZUKAL	7	0	0	<b>0</b>	0	4	0	0	0		8	0	0	<b>0</b>	-1	6	0	0	0
MICHAL ŠEDA	11	0	1	<b>1</b>	-3	12	0	0	0		13	0	1	<b>1</b>	0	4	0	0	0
JAKUB NAKLÁDAL	14	1	2	<b>3</b>	4	6	0	0	0		15	1	3	<b>4</b>	-6	10	1	0	0
JAN KOLÁŘ II.	3	0	0	<b>0</b>	-1	0	0	0	0		2	0	1	<b>1</b>	-1	0	0	0	0
ÚTOČNÍCI	Z	G	A	KB	+/-	TM	PP	SH	WG		Z	G	A	KB	+/-	TM	PP	SH	WG
MICHAL TVRDÍK	15	5	2	<b>7</b>	8	10	0	0	2		16	5	6	<b>11</b>	-5	22	3	0	1
FILIP STOKLASA	0	0	0	<b>0</b>	0	0	0	0	0		1	0	0	<b>0</b>	0	0	0	0	0
TOMÁŠ DIVÍŠEK	15	5	8	<b>13</b>	13	22	0	0	1		15	5	4	<b>9</b>	-3	16	2	0	0
LIBOR PIVKO	15	5	8	<b>13</b>	11	6	1	0	2		15	3	7	<b>10</b>	-5	24	0	1	0
JAN STARÝ	13	9	4	<b>13</b>	6	8	7	0	2		14	8	3	<b>11</b>	-3	8	5	0	0
MICHAL KLEJNA	3	1	1	<b>2</b>	2	0	0	0	0		5	1	0	<b>1</b>	-1	0	0	0	0
PETER PUCHER	12	5	4	<b>9</b>	5	2	1	0	0		10	2	7	<b>9</b>	0	6	1	0	0
PETR KOUKAL	15	6	8	<b>14</b>	6	12	3	0	2		16	3	6	<b>9</b>	0	10	2	1	1
JAN KOLÁŘ	15	4	13	<b>17</b>	6	14	1	0	0		16	5	5	<b>10</b>	-3	6	0	0	1
TOMÁŠ ZOHORNA	5	0	0	<b>0</b>	-1	0	0	0	0		4	0	0	<b>0</b>	-1	2	0	0	0
DANIEL RÁKOS	10	1	0	<b>1</b>	-3	2	0	0	0		14	1	2	<b>3</b>	-1	6	0	0	0
JAN SEMORÁD	3	0	0	<b>0</b>	-2	0	0	0	0		2	0	0	<b>0</b>	-2	0	0	0	0
LUKÁŠ RADIL	8	0	0	<b>0</b>	-3	0	0	0	0		8	0	2	<b>2</b>	0	0	0	0	0
RASTISLAV ŠPIRKO	0	0	0	<b>0</b>	0	0	0	0	0		2	1	1	<b>2</b>	1	0	0	0	1
TOMÁŠ BLAŽEK	7	1	0	<b>1</b>	-3	0	0	0	0		10	0	0	<b>0</b>	-4	6	0	0	0
JIŘÍ CETKOVSKÝ	13	3	6	<b>9</b>	5	16	0	0	1		15	5	3	<b>8</b>	1	30	2	0	0
RADOVAN SOMÍK	11	2	4	<b>6</b>	0	2	2	0	0		12	4	1	<b>5</b>	-2	0	4	0	0
TOMÁŠ BLÁHA	4	0	0	<b>0</b>	-1	0	0	0	0		3	0	0	<b>0</b>	0	0	0	0	0
JIŘÍ HAŠEK	1	0	0	<b>0</b>	-1	0	0	0	0		1	0	0	<b>0</b>	-2	0	0	0	0

# BODOVÁNÍ DLE POČTU HRÁČŮ NA LEDĚ

CELKEM	5na5,4na4,3na3	PŘESILOVKY	OSLABENÍ
--------	----------------	------------	----------

OBRÁNCI	Z	G	A	KB	G	A	KB	G	A	KB	G	A	KB
DAVID HAVÍŘ	31	0	9	<b>9</b>	0	5	<b>5</b>	0	4	<b>4</b>	0	0	<b>0</b>
ALEŠ PÍŠA	31	4	7	<b>11</b>	1	2	<b>3</b>	3	5	<b>8</b>	0	0	<b>0</b>
JAN SNOPEK	31	1	4	<b>5</b>	1	2	<b>3</b>	0	2	<b>2</b>	0	0	<b>0</b>
PETR ČÁSLAVA	29	2	9	<b>11</b>	0	3	<b>3</b>	2	6	<b>8</b>	0	0	<b>0</b>
JAROSLAV KOMA	7	0	0	<b>0</b>	0	0	<b>0</b>	0	0	<b>0</b>	0	0	<b>0</b>
MAREK ZUKAL	15	0	0	<b>0</b>	0	0	<b>0</b>	0	0	<b>0</b>	0	0	<b>0</b>
MICHAL ŠEDA	24	0	2	<b>2</b>	0	2	<b>2</b>	0	0	<b>0</b>	0	0	<b>0</b>
JAKUB NAKLÁDAL	29	2	5	<b>7</b>	1	2	<b>3</b>	1	3	<b>4</b>	0	0	<b>0</b>
JAN KOLÁŘ II.	5	0	1	<b>1</b>	0	1	<b>1</b>	0	0	<b>0</b>	0	0	<b>0</b>

ÚTOČNÍCI	Z	G	A	KB	G	A	KB	G	A	KB	G	A	KB
MICHAL TVRDÍK	31	10	8	<b>18</b>	7	6	<b>13</b>	3	2	<b>5</b>	0	0	<b>0</b>
FILIP STOKLASA	1	0	0	<b>0</b>	0	0	<b>0</b>	0	0	<b>0</b>	0	0	<b>0</b>
TOMÁŠ DIVÍŠEK	30	10	12	<b>22</b>	8	8	<b>16</b>	2	4	<b>6</b>	0	0	<b>0</b>
LIBOR PIVKO	30	8	15	<b>23</b>	6	10	<b>16</b>	1	5	<b>6</b>	1	0	<b>1</b>
JAN STARÝ	27	17	7	<b>24</b>	5	5	<b>10</b>	12	2	<b>14</b>	0	0	<b>0</b>
MICHAL KLEJNA	8	2	1	<b>3</b>	2	1	<b>3</b>	0	0	<b>0</b>	0	0	<b>0</b>
PETER PUCHER	22	7	11	<b>18</b>	5	3	<b>8</b>	2	8	<b>10</b>	0	0	<b>0</b>
PETR KOUKAL	31	9	14	<b>23</b>	3	6	<b>9</b>	5	8	<b>13</b>	1	0	<b>1</b>
JAN KOLÁŘ	31	9	18	<b>27</b>	8	5	<b>13</b>	1	13	<b>14</b>	0	0	<b>0</b>
TOMÁŠ ZOHORNA	9	0	0	<b>0</b>	0	0	<b>0</b>	0	0	<b>0</b>	0	0	<b>0</b>
DANIEL RÁKOS	24	2	2	<b>4</b>	2	2	<b>4</b>	0	0	<b>0</b>	0	0	<b>0</b>
JAN SEMORÁD	5	0	0	<b>0</b>	0	0	<b>0</b>	0	0	<b>0</b>	0	0	<b>0</b>
LUKÁŠ RADIL	16	0	2	<b>2</b>	0	2	<b>2</b>	0	0	<b>0</b>	0	0	<b>0</b>
RASTISLAV ŠPIRKO	2	1	1	<b>2</b>	1	1	<b>2</b>	0	0	<b>0</b>	0	0	<b>0</b>
TOMÁŠ BLAŽEK	17	1	0	<b>1</b>	1	0	<b>1</b>	0	0	<b>0</b>	0	0	<b>0</b>
JIŘÍ CETKOVSKÝ	28	8	9	<b>17</b>	6	5	<b>11</b>	2	4	<b>6</b>	0	0	<b>0</b>
RADOVAN SOMÍK	23	6	5	<b>11</b>	0	4	<b>4</b>	6	1	<b>7</b>	0	0	<b>0</b>
TOMÁŠ BLÁHA	7	0	0	<b>0</b>	0	0	<b>0</b>	0	0	<b>0</b>	0	0	<b>0</b>
JIŘÍ HAŠEK	2	0	0	<b>0</b>	0	0	<b>0</b>	0	0	<b>0</b>	0	0	<b>0</b>

# BODOVÁNÍ FORMACÍ

HRÁČ	Z	G	A	KB	+/-	TM	PPG	PPA	SHG	SHA	GWG	GWA
Starý - Koukal - Kolář	27	35	38	<b>73</b>	10	52	18	23	1	0	6	8
Pivko - Divíšek - Tvrdík	22	23	27	<b>50</b>	19	82	4	7	1	0	5	3
Somík - Pucher - Cetkovský	10	12	15	<b>27</b>	7	18	6	10	0	0	1	2
Cetkovský - Pucher - Ondřej	6	6	4	<b>10</b>	11	16	0	1	0	0	0	1
Tvrdík - Pucher - Somík	3	3	4	<b>7</b>	3	4	2	2	0	0	0	0
Klejna - Špirko - Rákos	1	2	2	<b>4</b>	3	0	0	0	0	0	1	0
Cetkovský - Divíšek - Pivko	4	2	2	<b>4</b>	3	14	0	0	0	0	0	0
Somík - Blažek - Cetkovský	4	2	2	<b>4</b>	-2	4	1	0	0	0	0	0
Rákos - Radil - Cetkovský	1	1	2	<b>3</b>	3	2	0	0	0	0	0	0
Cetkovský - Divíšek - Tvrdík	1	1	1	<b>2</b>	3	2	0	0	0	0	0	0
Kolář - Koukal - Rákos	1	1	1	<b>2</b>	3	6	0	0	0	0	0	0
Klejna - Pucher - Ondřej	1	1	1	<b>2</b>	2	0	0	0	0	0	0	0
Tvrdík - Špirko - Somík	1	1	1	<b>2</b>	-3	0	1	1	0	0	0	0
Tvrdík - Blažek - Somík	1	1	1	<b>2</b>	-3	0	1	1	0	0	0	0
Klejna - Radil - Rákos	1	0	2	<b>2</b>	2	0	0	0	0	0	0	0
Klejna - Divíšek - Pivko	1	0	2	<b>2</b>	0	0	0	2	0	0	0	0
Rákos - Radil - Tvrdík	2	1	0	<b>1</b>	1	0	0	0	0	0	1	0
Pivko - Divíšek - Ondřej	1	1	0	<b>1</b>	0	0	1	0	0	0	0	0
Bláha - Radil - Rákos	1	0	0	<b>0</b>	0	0	0	0	0	0	0	0
Bláha - Zohorna - Ondřej	1	0	0	<b>0</b>	0	0	0	0	0	0	0	0
Bláha - Zohorna - Rákos	2	0	0	<b>0</b>	0	2	0	0	0	0	0	0
Kolář - Koukal - Ondřej	3	0	0	<b>0</b>	0	6	0	0	0	0	0	0
Klejna - Blažek - Radil	1	0	0	<b>0</b>	0	0	0	0	0	0	0	0
Bláha - Semorád - Zohorna	1	0	0	<b>0</b>	0	0	0	0	0	0	0	0
Radil - Blažek - Rákos	1	0	0	<b>0</b>	0	0	0	0	0	0	0	0
Zohorna - Radil - Stoklasa	1	0	0	<b>0</b>	0	0	0	0	0	0	0	0
Zohorna - Radil - Cetkovský	1	0	0	<b>0</b>	0	0	0	0	0	0	0	0
Ondřej - Blažek - Rákos	3	0	0	<b>0</b>	0	0	0	0	0	0	0	0
Ondřej - Zohorna - Rákos	1	0	0	<b>0</b>	-1	2	0	0	0	0	0	0
Somík - Pucher - Ondřej	1	0	0	<b>0</b>	-2	0	0	0	0	0	0	0
Radil - Zohorna - Rákos	1	0	0	<b>0</b>	-3	0	0	0	0	0	0	0
Ondřej - Blažek - Radil	3	0	0	<b>0</b>	-3	2	0	0	0	0	0	0
Hašek - Semorád - Rákos	1	0	0	<b>0</b>	-3	0	0	0	0	0	0	0
Rákos - Pucher - Radil	1	0	0	<b>0</b>	-3	4	0	0	0	0	0	0
Pivko - Tvrdík - Ondřej	1	0	0	<b>0</b>	-3	2	0	0	0	0	0	0
Zohorna - Semorád - Rákos	1	0	0	<b>0</b>	-3	0	0	0	0	0	0	0
Somík - Cetkovský - Ondřej	1	0	0	<b>0</b>	-3	18	0	0	0	0	0	0
Hašek - Blažek - Klejna	1	0	0	<b>0</b>	-4	0	0	0	0	0	0	0
Rákos - Divíšek - Pivko	1	0	0	<b>0</b>	-4	6	0	0	0	0	0	0
Bláha - Semorád - Rákos	2	0	0	<b>0</b>	-4	0	0	0	0	0	0	0
Klejna - Blažek - Ondřej	1	0	0	<b>0</b>	-5	2	0	0	0	0	0	0
Somík - Blažek - Ondřej	2	0	0	<b>0</b>	-5	6	0	0	0	0	0	0
Ondřej - Radil - Rákos	2	0	0	<b>0</b>	-6	2	0	0	0	0	0	0

statistika vychází z předzápasových formací

# SAMOSTATNÉ NÁJEZDY

<b>PCE-SLA 3:4 s.n.</b>	SLA	Jaroslav BEDNÁŘ	NEDAL	TS
	PCE	Libor PIVKO	NEDAL	SN
	SLA	Jaroslav BEDNÁŘ	DAL	SN
	PCE	Tomáš DIVÍŠEK	NEDAL	SN
	SLA	Michal BOROVSANSKÝ	NEDAL	SN
	PCE	Tomáš BLAŽEK	NEDAL	SN
<b>SPA-PCE 5:4 s.n.</b>	SPA	Petr TON	NEDAL	TS
	PCE	Peter PUCHER	NEDAL	SN
	SPA	Petr TON	NEDAL	SN
	PCE	Jan STARÝ	NEDAL	SN
	SPA	Martin RUČINSKÝ	NEDAL	SN
	PCE	Tomáš BLAŽEK	NEDAL	SN
	SPA	Michal BROŠ	DAL	SN
<b>PCE-PLZ 8:5</b>	PLZ	Tomáš VLASÁK	DAL	TS
<b>PCE-KVA 5:3</b>	PCE	Libor PIVKO	DAL	TS
<b>PCE-KLA 3:2 s.n.</b>	PCE	Jan STARÝ	NEDAL	SN
	KLA	Tomáš HORNA	NEDAL	SN
	PCE	Peter PUCHER	NEDAL	SN
	KLA	Zdeněk NEDVĚD	NEDAL	SN
	PCE	Libor PIVKO	DAL	SN
	KLA	Jaroslav KALLA	DAL	SN
	KLA	Jaroslav KALLA	NEDAL	SN
	PCE	Michal TVRDÍK	DAL	SN
<b>PCE – VIT 3:4 s.n.</b>	PCE	Tomáš DIVÍŠEK	NEDAL	SN
	VIT	Jiří BURGER	NEDAL	SN
	PCE	Libor PIVKO	NEDAL	SN
	VIT	Viktor UJČÍK	NEDAL	SN
	PCE	Jan KOLÁŘ	NEDAL	SN
	VIT	Marek KVAPIL	NEDAL	SN
	VIT	Viktor UJČÍK	DAL	SN
PCE	Michal TVRDÍK	NEDAL	SN	
<b>ZLN – PCE 1:5</b>	PCE	Libor PIVKO	NEDAL	TS
<b>KVA – PCE 6:1</b>	KVA	Marek MELENOVSKÝ	NEDAL	TS
<b>LIB – PCE 5:6 s.n.</b>	PCE	Radovan SOMÍK	NEDAL	SN
	LIB	Václav PLETKA	DAL	SN
	PCE	Jan STARÝ	NEDAL	SN
	LIB	Petr NEDVĚD	NEDAL	SN
	PCE	Rastislav ŠPIRKO	DAL	SN
	LIB	Jiří ŠIMÁNEK	NEDAL	SN
	LIB	Václav PLETKA	NEDAL	SN
	PCE	Rastislav ŠPIRKO	DAL	SN
<b>KLA – PCE 5:4 s.n.</b>	PCE	Radovan SOMÍK	NEDAL	SN
	KLA	Radek BĚLOHLAV	NEDAL	SN
	PCE	Jan STARÝ	NEDAL	SN
	KLA	Jaroslav KALLA	NEDAL	SN
	PCE	Rastislav ŠPIRKO	NEDAL	SN
	KLA	Jan TOMAJKO	NEDAL	SN
	KLA	Radek BĚLOHLAV	DAL	SN
	PCE	Petr KOUKAL	NEDAL	SN

BLÁHA		G	A	KB	+/-	TM
1 @	KVA					
2	SLA					
3 @	LIB					
5 @	KLA					
6	TRI					
7	CEB					
8 @	SPA					
9	MBO					
10 @	VIT					
11	ZLN					
12 @	LIT					
13	PLZ					
14	KVA					
15 @	SLA					
16	LIB					
17 @	ZNO					
18	KLA	0	0	0	0	0
19 @	TRI	0	0	0	0	0
4	ZNO	0	0	0	-1	0
20 @	CEB					
21	SPA	0	0	0	0	0
22 @	MBO	0	0	0	0	0
23	VIT	0	0	0	0	0
24 @	ZLN					
25	LIT					
26 @	PLZ	0	0	0	0	0
27 @	KVA					
28	SLA					
29 @	LIB					
30	ZNO					
31 @	KLA					
32	TRI					
33	CEB					
34 @	SPA					
35	MBO					
36 @	VIT					
37	ZLN					
38 @	LIT					
39	PLZ					
40	KVA					
41 @	SLA					
42	LIB					
43 @	ZNO					
44	KLA					
45 @	TRI					
46 @	CEB					
47	SPA					
48 @	MBO					
49	VIT					
50 @	ZLN					
51	LIT					
52 @	PLZ					

BLAŽEK		G	A	KB	+/-	TM
1 @	KVA	0	0	0	0	0
2	SLA	0	0	0	-2	0
3 @	LIB	0	0	0	0	2
5 @	KLA					
6	TRI					
7	CEB					
8 @	SPA	0	0	0	0	0
9	MBO	0	0	0	0	0
10 @	VIT	0	0	0	0	0
11	ZLN	0	0	0	-1	0
12 @	LIT	0	0	0	0	0
13	PLZ					
14	KVA	0	0	0	0	0
15 @	SLA	0	0	0	0	0
16	LIB					
17 @	ZNO					
18	KLA					
19 @	TRI					
4	ZNO					
20 @	CEB					
21	SPA					
22 @	MBO					
23	VIT					
24 @	ZLN					
25	LIT	0	0	0	0	0
26 @	PLZ	0	0	0	-2	2
27 @	KVA	0	0	0	0	0
28	SLA	1	0	1	1	0
29 @	LIB	0	0	0	-1	2
30	ZNO	0	0	0	-1	0
31 @	KLA	0	0	0	-1	0
32	TRI					
33	CEB					
34 @	SPA					
35	MBO					
36 @	VIT					
37	ZLN					
38 @	LIT					
39	PLZ					
40	KVA					
41 @	SLA					
42	LIB					
43 @	ZNO					
44	KLA					
45 @	TRI					
46 @	CEB					
47	SPA					
48 @	MBO					
49	VIT					
50 @	ZLN					
51	LIT					
52 @	PLZ					

CETKOVSKÝ		G	A	KB	+/-	TM
1 @	KVA	0	0	0	0	2
2	SLA	0	0	0	0	0
3 @	LIB	0	1	1	1	2
5 @	KLA	0	0	0	-1	14
6	TRI	0	0	0	1	2
7	CEB	0	0	0	0	4
8 @	SPA	1	0	1	0	0
9	MBO	0	0	0	0	0
10 @	VIT	0	0	0	0	2
11	ZLN	1	0	1	0	2
12 @	LIT	1	0	1	1	4
13	PLZ	1	1	2	0	0
14	KVA	1	0	1	1	0
15 @	SLA	0	0	0	0	0
16	LIB	0	0	0	2	4
17 @	ZNO	1	1	2	1	0
18	KLA	0	2	2	0	0
19 @	TRI	1	1	2	-2	0
4	ZNO	0	0	0	0	2
20 @	CEB	0	0	0	0	2
21	SPA	0	2	2	1	0
22 @	MBO	0	0	0	-1	2
23	VIT					
24 @	ZLN	1	0	1	3	2
25	LIT	0	0	0	-1	2
26 @	PLZ	0	0	0	1	0
27 @	KVA	0	0	0	-1	0
28	SLA	0	1	1	1	0
29 @	LIB	0	0	0	-1	0
30	ZNO					
31 @	KLA					
32	TRI					
33	CEB					
34 @	SPA					
35	MBO					
36 @	VIT					
37	ZLN					
38 @	LIT					
39	PLZ					
40	KVA					
41 @	SLA					
42	LIB					
43 @	ZNO					
44	KLA					
45 @	TRI					
46 @	CEB					
47	SPA					
48 @	MBO					
49	VIT					
50 @	ZLN					
51	LIT					
52 @	PLZ					

ČÁSLAVA		G	A	KB	+/-	TM
1 @	KVA	0	0	0	0	2
2	SLA	0	0	0	0	0
3 @	LIB	0	0	0	0	1
5 @	KLA	0	0	0	-1	0
6	TRI	0	1	1	0	4
7	CEB	0	0	0	-1	0
8 @	SPA	0	0	0	-1	0
9	MBO	0	0	0	0	1
10 @	VIT	0	1	1	-1	0
11	ZLN	0	0	0	0	1
12 @	LIT	0	0	0	0	0
13	PLZ	0	1	1	0	2
14	KVA	1	0	1	1	0
15 @	SLA	0	0	0	0	0
16	LIB	0	2	2	1	0
17 @	ZNO	0	0	0	0	1
18	KLA	0	0	0	0	0
19 @	TRI	0	0	0	0	12
4	ZNO	0	1	1	0	0
20 @	CEB	0	0	0	0	0
21	SPA	0	0	0	0	1
22 @	MBO					
23	VIT					
24 @	ZLN	0	0	0	2	2
25	LIT	0	0	0	-1	2
26 @	PLZ	0	1	1	1	2
27 @	KVA	0	0	0	-2	0
28	SLA	0	0	0	1	6
29 @	LIB	0	1	1	0	0
30	ZNO	1	0	1	0	0
31 @	KLA	0	1	1	-3	14
32	TRI					
33	CEB					
34 @	SPA					
35	MBO					
36 @	VIT					
37	ZLN					
38 @	LIT					
39	PLZ					
40	KVA					
41 @	SLA					
42	LIB					
43 @	ZNO					
44	KLA					
45 @	TRI					
46 @	CEB					
47	SPA					
48 @	MBO					
49	VIT					
50 @	ZLN					
51	LIT					
52 @	PLZ					

DIVÍŠEK		G	A	KB	+/-	TM
1 @	KVA					
2	SLA	1	0	1	1	4
3 @	LIB	1	0	1	-1	2
5 @	KLA	0	0	0	-1	0
6	TRI	0	0	0	0	0
7	CEB	0	0	0	1	0
8 @	SPA	0	1	1	0	2
9	MBO	1	0	1	2	2
10 @	VIT	0	0	0	0	0
11	ZLN	0	0	0	1	2
12 @	LIT	1	1	2	2	0
13	PLZ	1	2	3	3	0
14	KVA	0	1	1	1	0
15 @	SLA	0	0	0	0	10
16	LIB	0	1	1	1	2
17 @	ZNO	2	1	3	1	0
18	KLA	0	0	0	0	2
19 @	TRI	0	0	0	-1	0
4	ZNO	0	1	1	0	2
20 @	CEB	0	0	0	-2	0
21	SPA	0	1	1	1	4
22 @	MBO	0	1	1	1	0
23	VIT	1	0	1	1	0
24 @	ZLN	0	0	0	1	0
25	LIT	0	0	0	-1	0
26 @	PLZ	1	0	1	1	0
27 @	KVA	0	0	0	0	0
28	SLA	1	1	2	2	4
29 @	LIB	0	0	0	-2	0
30	ZNO	0	1	1	0	0
31 @	KLA	0	0	0	-2	2
32	TRI					
33	CEB					
34 @	SPA					
35	MBO					
36 @	VIT					
37	ZLN					
38 @	LIT					
39	PLZ					
40	KVA					
41 @	SLA					
42	LIB					
43 @	ZNO					
44	KLA					
45 @	TRI					
46 @	CEB					
47	SPA					
48 @	MBO					
49	VIT					
50 @	ZLN					
51	LIT					
52 @	PLZ					

HAVÍŘ		G	A	KB	+/-	TM
1 @	KVA	0	0	0	0	2
2	SLA	0	0	0	0	2
3 @	LIB	0	0	0	0	0
5 @	KLA	0	0	0	0	0
6	TRI	0	3	3	1	0
7	CEB	0	0	0	1	0
8 @	SPA	0	1	1	0	2
9	MBO	0	1	1	2	0
10 @	VIT	0	0	0	0	0
11	ZLN	0	0	0	1	0
12 @	LIT	0	1	1	0	2
13	PLZ	0	0	0	1	2
14	KVA	0	0	0		



KOLÁŘ II.					KOMA					KOUKAL					NAKLÁDAL							
	G	A	KB	+/- TM		G	A	KB	+/- TM		G	A	KB	+/- TM		G	A	KB	+/- TM			
1 @ KVA					1 @ KVA					1 @ KVA	0	1	1	0	0	1 @ KVA	0	0	0	0	0	
2 SLA					2 SLA	0	0	0	0	0	2 SLA	0	1	1	0	0	2 SLA	0	0	0	0	0
3 @ LIB					3 @ LIB	0	0	0	1	0	3 @ LIB	1	0	1	0	2	3 @ LIB	0	1	1	0	0
5 @ KLA					5 @ KLA	0	0	0	-1	0	5 @ KLA	0	0	0	1	2	5 @ KLA	0	0	0	0	0
6 TRI					6 TRI					6 TRI	1	0	1	0	2	6 TRI	0	1	1	1	4	
7 CEB					7 CEB					7 CEB	0	0	0	1	0	7 CEB	0	0	0	1	0	
8 @ SPA					8 @ SPA					8 @ SPA	0	1	1	-1	0	8 @ SPA	0	1	1	0	0	
9 MBO					9 MBO	0	0	0	0	0	9 MBO	2	1	3	2	0	9 MBO					
10 @ VIT					10 @ VIT	0	0	0	0	0	10 @ VIT	0	0	0	0	0	10 @ VIT					
11 ZLN					11 ZLN					11 ZLN	0	1	1	1	0	11 ZLN	0	0	0	1	0	
12 @ LIT					12 @ LIT					12 @ LIT	0	1	1	-1	0	12 @ LIT	0	0	0	0	0	
13 PLZ	0	0	0	0	13 PLZ					13 PLZ	1	2	3	1	4	13 PLZ	0	0	0	0	0	
14 KVA					14 KVA					14 KVA	0	0	0	0	0	14 KVA	0	0	0	0	0	
15 @ SLA					15 @ SLA					15 @ SLA	0	1	1	-1	0	15 @ SLA	0	0	0	-1	0	
16 LIB					16 LIB					16 LIB	1	1	2	0	0	16 LIB	1	0	1	1	0	
17 @ ZNO					17 @ ZNO					17 @ ZNO	0	0	0	-1	0	17 @ ZNO	0	0	0	-2	0	
18 KLA					18 KLA					18 KLA	0	0	0	-1	2	18 KLA	0	0	0	-1	0	
19 @ TRI					19 @ TRI					19 @ TRI	0	0	0	0	0	19 @ TRI	0	0	0	-1	2	
4 ZNO					4 ZNO					4 ZNO	0	0	0	0	0	4 ZNO	0	0	0	0	0	
20 @ CEB					20 @ CEB					20 @ CEB	0	0	0	0	0	20 @ CEB	0	0	0	0	2	
21 SPA					21 SPA					21 SPA	0	0	0	1	0	21 SPA	0	1	1	1	0	
22 @ MBO					22 @ MBO	0	0	0	0	0	22 @ MBO	0	0	0	0	0	22 @ MBO	1	0	1	0	2
23 VIT					23 VIT	0	0	0	0	0	23 VIT	0	1	1	1	2	23 VIT	0	0	0	1	0
24 @ ZLN					24 @ ZLN					24 @ ZLN	0	0	0	0	2	24 @ ZLN	0	0	0	0	0	
25 LIT					25 LIT					25 LIT	0	0	0	-1	0	25 LIT	0	0	0	-1	0	
26 @ PLZ					26 @ PLZ					26 @ PLZ	0	0	0	1	2	26 @ PLZ	0	1	1	0	0	
27 @ KVA					27 @ KVA					27 @ KVA	1	0	1	-2	0	27 @ KVA	0	0	0	-1	2	
28 SLA	0	0	0	0	28 SLA					28 SLA	1	0	1	1	2	28 SLA	0	0	0	1	2	
29 @ LIB	0	0	0	0	29 @ LIB					29 @ LIB	0	2	2	2	2	29 @ LIB	0	0	0	0	0	
30 ZNO	0	0	0	-1	0	30 ZNO				30 ZNO	0	1	1	0	0	30 ZNO	0	0	0	-1	0	
31 @ KLA	0	1	1	-1	0	31 @ KLA				31 @ KLA	1	0	1	2	0	31 @ KLA	0	0	0	-1	2	
32 TRI					32 TRI					32 TRI						32 TRI						
33 CEB					33 CEB					33 CEB						33 CEB						
34 @ SPA					34 @ SPA					34 @ SPA						34 @ SPA						
35 MBO					35 MBO					35 MBO						35 MBO						
36 @ VIT					36 @ VIT					36 @ VIT						36 @ VIT						
37 ZLN					37 ZLN					37 ZLN						37 ZLN						
38 @ LIT					38 @ LIT					38 @ LIT						38 @ LIT						
39 PLZ					39 PLZ					39 PLZ						39 PLZ						
40 KVA					40 KVA					40 KVA						40 KVA						
41 @ SLA					41 @ SLA					41 @ SLA						41 @ SLA						
42 LIB					42 LIB					42 LIB						42 LIB						
43 @ ZNO					43 @ ZNO					43 @ ZNO						43 @ ZNO						
44 KLA					44 KLA					44 KLA						44 KLA						
45 @ TRI					45 @ TRI					45 @ TRI						45 @ TRI						
46 @ CEB					46 @ CEB					46 @ CEB						46 @ CEB						
47 SPA					47 SPA					47 SPA						47 SPA						
48 @ MBO					48 @ MBO					48 @ MBO						48 @ MBO						
49 VIT					49 VIT					49 VIT						49 VIT						
50 @ ZLN					50 @ ZLN					50 @ ZLN						50 @ ZLN						
51 LIT					51 LIT					51 LIT						51 LIT						
52 @ PLZ					52 @ PLZ					52 @ PLZ						52 @ PLZ						

ONDŘEJ					PÍŠA					PIVKO					PUCHER								
	G	A	KB	+/- TM		G	A	KB	+/- TM		G	A	KB	+/- TM		G	A	KB	+/- TM				
1 @ KVA	0	0	0	-1	0	1 @ KVA	0	0	0	0	0	0	-1	2	1 @ KVA	0	0	0	-1	2			
2 SLA	0	0	0	-2	0	2 SLA	0	0	0	1	2	2 SLA	0	0	0	1	0	2 SLA	0	0	0	0	
3 @ LIB	0	0	0	0	4	3 @ LIB	0	0	0	1	2	3 @ LIB	1	1	2	0	2	3 @ LIB					
5 @ KLA	0	0	0	-2	4	5 @ KLA	0	0	0	-1	0	5 @ KLA	0	0	0	-1	0	5 @ KLA	0	0	0	-1	2
6 TRI	0	0	0	0	0	6 TRI	0	0	0	0	2	6 TRI	1	0	1	0	0	6 TRI	1	0	1	1	0
7 CEB	0	0	0	-1	0	7 CEB	0	0	0	-1	0	7 CEB	0	0	0	0	0	7 CEB	0	0	0	-1	0
8 @ SPA	0	0	0	0	0	8 @ SPA	0	1	1	-1	0	8 @ SPA	0	1	1	0	2	8 @ SPA	0	0	0	0	0
9 MBO	0	0	0	0	0	9 MBO	0	1	1	1	0	9 MBO	0	0	0	0	2	9 MBO	1	1	2	2	0
10 @ VIT	0	0	0	0	0	10 @ VIT	0	0	0	-1	0	10 @ VIT	0	0	0	0	0	10 @ VIT	0	1	1	-1	2
11 ZLN	0	0	0	-1	0	11 ZLN	0	0	0	0	0	11 ZLN	1	0	1	1	0	11 ZLN	0	0	0	0	0
12 @ LIT	0	0	0	0	2	12 @ LIT	0	1	1	0	0	12 @ LIT	0	1	1	2	4	12 @ LIT	0	1	1	1	0
13 PLZ						13 PLZ	0	0	0	2	0	13 PLZ	1	2	3	3	0	13 PLZ	0	1	1	0	2
14 KVA	0	0	0	0	0	14 KVA	0	1	1	1	0	14 KVA	1	2	3	2	0	14 KVA	0	1	1	1	0
15 @ SLA	0	0	0	0	0	15 @ SLA	0	0	0	0	4	15 @ SLA	1	0	1	0	0	15 @ SLA	0	0	0	0	0
16 LIB	0	0	0	2	2	16 LIB	0	0	0	1	0	16 LIB	0	0	0	0	0	16 LIB	2	0	2	1	0
17 @ ZNO	0	0	0	-1	0	17 @ ZNO	1	1	2	1	2	17 @ ZNO	0	2	2	1	0	17 @ ZNO	1	2	3	1	0
18 KLA	0	0	0	0	0	18 KLA	1	0	1	0	0	18 KLA	0	0	0	0	2	18 KLA	1	1	2	0	0
19 @ TRI	0	0	0	0	2	19 @ TRI	0	1	1	-1	2	19 @ TRI	0	0	0	-2	0	19 @ TRI	1	1	2	-1	2
4 ZNO	0	0	0	0	0	4 ZNO	1	0	1	0	4	4 ZNO	0	0	0	2	4	4 ZNO	0	0	0	0	0
20 @ CEB	0	0	0	0	2	20 @ CEB	0	0	0	0	2	20 @ CEB	0	0	0	-2	2	20 @ CEB	0	0	0	0	0
21 SPA	1	0	1	1	0	21 SPA	1	0	1	1	0	21 SPA	0	1	1	1	0	21 SPA	0	0	0	1	0
22 @ MBO	0	0	0	-1	0	22 @ MBO	0	0	0	-1	0	22 @ MBO	1	0	1	1	2	22 @ MBO	0	0	0	-1	0
23 VIT	0	0	0	0	0	23 VIT	0	0	0	1	0	23 VIT	0	1	1	1	0	23 VIT	0	0	0	0	0
24 @ ZLN	2	0	2	2	4	24 @ ZLN	0	0	0	2	0	24 @ ZLN	0	1	1	1	4	24 @ ZLN	0	2	2	2	0
25 LIT	0	0	0	0	0	25 LIT	0	0	0	-1	4	25 LIT	0	0	0	0	0	25 LIT	0	0	0	0	0
26 @ PLZ	0	0	0	-2	0	26 @ PLZ	0	0	0	1	0	26 @ PLZ						26 @ PLZ					
27 @ KVA	0	0	0	-1	2	27 @ KVA	0	0	0	0	0	27 @ KVA	0	0	0	-1	2	27 @ KVA					
28 SLA	0	0	0	-1	0	28 SLA	0	0	0	1	4	28 SLA	1	1	2	2	0	28 SLA					
29 @ LIB						29 @ LIB	0	0	0	0	18	29 @ LIB	0	1	1	-2	2	29 @ LIB					
30 ZNO						30 ZNO	0	1	1	-1	0	30 ZNO	0	1	1	0	0	30 ZNO					
31 @ KLA						31 @ KLA	0	0	0	-1	0	31 @ KLA	0	0	0	-1	2	31 @ KLA					
32 TRI						32 TRI						32 TRI						32 TRI					
33 CEB						33 CEB						33 CEB						33 CEB					
34 @ SPA						34 @ SPA						34 @ SPA						34 @ SPA					
35 MBO						35 MBO						35 MBO						35 M					

RADIL					RÁKOS					SEMORÁD					SNOPEK				
	G	A	KB	+/- TM		G	A	KB	+/- TM		G	A	KB	+/- TM		G	A	KB	+/- TM
1 @ KVA	0	0	0	0 0 0	1 @ KVA					1 @ KVA					1 @ KVA	0	0	0	-1 2
2 SLA	0	0	0	0 0 0	2 SLA					2 SLA					2 SLA	0	1	1	-2 0
3 @ LIB	0	1	1	1 0 0	3 @ LIB	1	0	1	1 0 0	3 @ LIB					3 @ LIB	0	0	0	-1 0
5 @ KLA	0	0	0	-1 0 0	5 @ KLA	0	0	0	-1 2	5 @ KLA					5 @ KLA	0	0	0	0 0
6 TRI	0	0	0	0 0 0	6 TRI	0	0	0	0 0 0	6 TRI					6 TRI	0	0	0	0 12
7 CEB	0	0	0	0 0 0	7 CEB	0	0	0	0 0 0	7 CEB					7 CEB	0	0	0	1 0
8 @ SPA					8 @ SPA	0	0	0	0 0 0	8 @ SPA					8 @ SPA	0	0	0	0 0
9 MBO					9 MBO	0	0	0	0 0 0	9 MBO					9 MBO	0	1	1	1 2
10 @ VIT					10 @ VIT	0	0	0	0 0 0	10 @ VIT					10 @ VIT	0	0	0	0 4
11 ZLN	0	0	0	-1 0 0	11 ZLN					11 ZLN					11 ZLN	0	0	0	1 4
12 @ LIT	0	0	0	0 0 0	12 @ LIT					12 @ LIT					12 @ LIT	0	0	0	2 0
13 PLZ					13 PLZ					13 PLZ					13 PLZ	0	0	0	2 2
14 KVA	0	0	0	0 0 0	14 KVA					14 KVA					14 KVA	0	0	0	1 4
15 @ SLA	0	0	0	0 0 0	15 @ SLA	0	0	0	0 0 0	15 @ SLA					15 @ SLA	0	0	0	0 0
16 LIB	0	0	0	-1 0 0	16 LIB	0	0	0	-1 0 0	16 LIB					16 LIB	0	0	0	0 2
17 @ ZNO					17 @ ZNO	0	0	0	0 2	17 @ ZNO					17 @ ZNO	0	0	0	0 0
18 KLA					18 KLA					18 KLA					18 KLA	0	0	0	0 0
19 @ TRI					19 @ TRI	0	0	0	0 0 0	19 @ TRI	0	0	0	-1 0	19 @ TRI	0	0	0	-1 0
4 ZNO					4 ZNO	0	0	0	-1 0 0	4 ZNO	0	0	0	-1 0 0	4 ZNO	0	0	0	-1 2
20 @ CEB					20 @ CEB	0	0	0	-1 0 0	20 @ CEB	0	0	0	-1 0 0	20 @ CEB	0	0	0	-2 0
21 SPA					21 SPA	1	0	1	1 2	21 SPA	0	0	0	0 0 0	21 SPA	1	0	1	1 0
22 @ MBO					22 @ MBO	0	0	0	0 0 0	22 @ MBO					22 @ MBO	0	1	1	1 0
23 VIT					23 VIT	0	0	0	0 0 0	23 VIT					23 VIT	0	0	0	1 0
24 @ ZLN	0	1	1	1 0 0	24 @ ZLN	0	1	1	1 0 0	24 @ ZLN					24 @ ZLN	0	0	0	2 0
25 LIT	0	0	0	0 0 0	25 LIT	0	0	0	0 0 0	25 LIT					25 LIT	0	0	0	0 0
26 @ PLZ	0	0	0	0 0 0	26 @ PLZ	0	0	0	0 0 0	26 @ PLZ					26 @ PLZ	0	0	0	-1 0
27 @ KVA	0	0	0	-1 0 0	27 @ KVA	0	0	0	-1 0 0	27 @ KVA					27 @ KVA	0	0	0	-2 2
28 SLA	0	0	0	-1 0 0	28 SLA	0	0	0	-1 0 0	28 SLA					28 SLA	0	0	0	1 12
29 @ LIB					29 @ LIB	0	1	1	1 0 0	29 @ LIB					29 @ LIB	0	1	1	0 0
30 ZNO					30 ZNO	0	0	0	-1 0 0	30 ZNO	0	0	0	-1 0 0	30 ZNO	0	0	0	0 6
31 @ KLA					31 @ KLA	0	0	0	-1 2	31 @ KLA					31 @ KLA	0	0	0	0 0
32 TRI					32 TRI					32 TRI					32 TRI				
33 CEB					33 CEB					33 CEB					33 CEB				
34 @ SPA					34 @ SPA					34 @ SPA					34 @ SPA				
35 MBO					35 MBO					35 MBO					35 MBO				
36 @ VIT					36 @ VIT					36 @ VIT					36 @ VIT				
37 ZLN					37 ZLN					37 ZLN					37 ZLN				
38 @ LIT					38 @ LIT					38 @ LIT					38 @ LIT				
39 PLZ					39 PLZ					39 PLZ					39 PLZ				
40 KVA					40 KVA					40 KVA					40 KVA				
41 @ SLA					41 @ SLA					41 @ SLA					41 @ SLA				
42 LIB					42 LIB					42 LIB					42 LIB				
43 @ ZNO					43 @ ZNO					43 @ ZNO					43 @ ZNO				
44 KLA					44 KLA					44 KLA					44 KLA				
45 @ TRI					45 @ TRI					45 @ TRI					45 @ TRI				
46 @ CEB					46 @ CEB					46 @ CEB					46 @ CEB				
47 SPA					47 SPA					47 SPA					47 SPA				
48 @ MBO					48 @ MBO					48 @ MBO					48 @ MBO				
49 VIT					49 VIT					49 VIT					49 VIT				
50 @ ZLN					50 @ ZLN					50 @ ZLN					50 @ ZLN				
51 LIT					51 LIT					51 LIT					51 LIT				
52 @ PLZ					52 @ PLZ					52 @ PLZ					52 @ PLZ				

SOMÍK					STARÝ					STOKLASA					ŠEDA				
	G	A	KB	+/- TM		G	A	KB	+/- TM		G	A	KB	+/- TM		G	A	KB	+/- TM
1 @ KVA	0	0	0	0 0 0	1 @ KVA	1	0	1	0 0 0	1 @ KVA	0	0	0	0 0 0	1 @ KVA	0	0	0	0 0 0
2 SLA	0	0	0	-2 0 0	2 SLA	2	0	2	1 0 0	2 SLA					2 SLA	0	0	0	0 0 0
3 @ LIB	0	0	0	1 0 0	3 @ LIB	0	0	0	0 0 0	3 @ LIB					3 @ LIB	0	0	0	1 0
5 @ KLA	0	0	0	0 0 0	5 @ KLA	0	1	1	1 0 0	5 @ KLA					5 @ KLA	0	0	0	-1 0
6 TRI	0	0	0	-1 2 0	6 TRI	0	0	0	1 2 0	6 TRI					6 TRI	0	0	0	0 0
7 CEB	0	0	0	0 0 0	7 CEB	1	0	1	1 2 0	7 CEB					7 CEB	0	0	0	0 0
8 @ SPA	1	0	1	0 0 0	8 @ SPA	1	0	1	-1 2 0	8 @ SPA					8 @ SPA	0	0	0	0 0
9 MBO	0	0	0	2 0 0	9 MBO	0	2	2	1 0 0	9 MBO					9 MBO	0	0	0	0 4
10 @ VIT	0	0	0	-1 0 0	10 @ VIT	0	0	0	0 2 0	10 @ VIT					10 @ VIT	0	0	0	0 0
11 ZLN	0	1	1	0 0 0	11 ZLN	2	0	2	1 0 0	11 ZLN					11 ZLN	0	0	0	-1 0
12 @ LIT	1	1	2	1 0 0	12 @ LIT	0	0	0	-1 0 0	12 @ LIT					12 @ LIT	0	0	0	0 0
13 PLZ	1	0	1	0 0 0	13 PLZ	2	1	3	1 0 0	13 PLZ					13 PLZ				
14 KVA	0	1	1	1 0 0	14 KVA	0	0	0	0 2 0	14 KVA					14 KVA	0	0	0	0 2
15 @ SLA					15 @ SLA	1	0	1	-1 2 0	15 @ SLA					15 @ SLA	0	0	0	0 2
16 LIB					16 LIB	1	0	1	0 0 0	16 LIB					16 LIB	0	0	0	-1 0
17 @ ZNO	0	0	0	1 0 0	17 @ ZNO	0	0	0	-2 0 0	17 @ ZNO					17 @ ZNO	0	1	1	1 2
18 KLA	0	0	0	0 0 0	18 KLA	0	0	0	-1 2 0	18 KLA					18 KLA	0	0	0	0 2
19 @ TRI	0	0	0	0 0 0	19 @ TRI					19 @ TRI					19 @ TRI	0	0	0	0 0
4 ZNO	0	0	0	0 0 0	4 ZNO					4 ZNO					4 ZNO	0	0	0	-1 2
20 @ CEB	0	0	0	0 0 0	20 @ CEB					20 @ CEB					20 @ CEB	0	0	0	-1 0
21 SPA					21 SPA					21 SPA					21 SPA				
22 @ MBO					22 @ MBO	0	0	0	0 0 0	22 @ MBO					22 @ MBO	0	0	0	-1 0
23 VIT					23 VIT	0	0	0	1 0 0	23 VIT					23 VIT	0	1	1	0 2
24 @ ZLN					24 @ ZLN	1	0	1	0 0 0	24 @ ZLN					24 @ ZLN	0	0	0	1 0
25 LIT					25 LIT	0	0	0	-1 0 0	25 LIT					25 LIT	0	0	0	0 0
26 @ PLZ					26 @ PLZ	0	0	0	0 0 0	26 @ PLZ					26 @ PLZ	0	0	0	0 0
27 @ KVA	0	0	0	-1 0 0	27 @ KVA	0	1	1	-2 0 0	27 @ KVA					27 @ KVA				
28 SLA	0	1	1	1 0 0	28 SLA	0	1	1	1 0 0	28 SLA					28 SLA				
29 @ LIB	1	0	1	-1 0 0	29 @ LIB	2	1	3	2 2 0	29 @ LIB					29 @ LIB				
30 ZNO	1	1	2	-1 0 0	30 ZNO	1	0	1	0 0 0	30 ZNO					30 ZNO				
31 @ KLA	1	0	1	-2 0 0	31 @ KLA	2	0	2	1 0 0	31 @ KLA					31 @ KLA				
32 TRI					32 TRI					32 TRI					32 TRI				
33 CEB					33 CEB					33 CEB					33 CEB				
34 @ SPA					34 @ SPA					34 @ SPA					34 @ SPA				
35 MBO					35 MBO					35 MBO					35 MBO				
36 @ VIT					36 @ VIT					36 @ VIT					36 @ VIT				
37 ZLN					37 ZLN					37 ZLN					37 ZLN				
38 @ LIT					38 @ LIT					38 @ LIT					38 @ LIT				
39 PLZ					39 PLZ					39 PLZ					39 PLZ				
40 KVA					40 KVA					40 KVA					40 KVA				
41 @ SLA					41 @ SLA					41 @ SLA					41 @ SLA				
42 LIB					42 LIB					42 LIB					42 LIB				
43 @ ZNO					43 @ ZNO					43 @ ZNO					43 @ ZNO				
44 KLA					44 KLA					44 KLA					44 KLA				
45 @ TRI					45 @ TRI					45 @ TRI					45 @ TRI				
46 @ CEB																			

ŠTRBÁK					TVRDIK					ZOHORNA					ZUKAL				
	G	A	KB	+/- TM		G	A	KB	+/- TM		G	A	KB	+/- TM		G	A	KB	+/- TM
1 @ KVA	0	0	0	-1 2	1 @ KVA	0	0	0	-1 0	1 @ KVA	0	0	0	0 0	1 @ KVA				
2 @ SLA	0	0	0	-2 2	2 @ SLA	0	0	0	1 0	2 @ SLA	0	0	0	0 0	2 @ SLA				
3 @ LIB	0	0	0	-1 0	3 @ LIB	0	0	0	-1 0	3 @ LIB					3 @ LIB				
5 @ KLA	0	0	0	0 0	5 @ KLA	0	0	0	-1 2	5 @ KLA					5 @ KLA				
6 @ TRI	0	0	0	0 0	6 @ TRI	0	0	0	0 0	6 @ TRI					6 @ TRI	0	0	0	0 0
7 @ CEB	0	0	0	1 2	7 @ CEB	1	0	1	1 0	7 @ CEB					7 @ CEB	0	0	0	0 0
8 @ SPA	0	0	0	0 4	8 @ SPA	0	1	1	0 0	8 @ SPA					8 @ SPA	0	0	0	0 0
9 @ MBO	0	0	0	1 0	9 @ MBO	0	1	1	2 0	9 @ MBO					9 @ MBO	0	0	0	2 2
10 @ VIT	0	0	0	0 0	10 @ VIT	1	0	1	-1 2	10 @ VIT					10 @ VIT	0	0	0	0 2
11 @ ZLN	0	0	0	0 0	11 @ ZLN	0	1	1	1 0	11 @ ZLN					11 @ ZLN	0	0	0	-1 0
12 @ LIT	0	0	0	2 0	12 @ LIT	2	1	3	2 2	12 @ LIT					12 @ LIT	0	0	0	0 2
13 @ PLZ	0	2	2	3 0	13 @ PLZ	1	0	1	2 4	13 @ PLZ					13 @ PLZ	0	0	0	0 0
14 @ KVA	0	1	1	1 0	14 @ KVA	2	0	2	1 0	14 @ KVA					14 @ KVA	0	0	0	0 2
15 @ SLA	0	0	0	0 2	15 @ SLA	0	1	1	0 2	15 @ SLA					15 @ SLA	0	0	0	0 0
16 @ LIB	0	0	0	0 0	16 @ LIB	0	0	0	0 2	16 @ LIB	0	0	0	-1 0	16 @ LIB	0	0	0	-1 0
17 @ ZNO	0	1	1	0 0	17 @ ZNO	1	1	2	1 0	17 @ ZNO	0	0	0	0 0	17 @ ZNO	0	0	0	1 0
18 @ KLA	0	0	0	0 0	18 @ KLA	1	0	1	1 2	18 @ KLA	0	0	0	0 0	18 @ KLA				
19 @ TRI	0	0	0	-2 0	19 @ TRI	0	0	0	-2 4	19 @ TRI					19 @ TRI	0	0	0	0 2
4 @ ZNO	0	0	0	0 0	4 @ ZNO	0	0	0	0 0	4 @ ZNO					4 @ ZNO				
20 @ CEB	0	0	0	-2 0	20 @ CEB	0	0	0	-2 2	20 @ CEB	0	0	0	-1 0	20 @ CEB	0	0	0	-1 0
21 @ SPA	0	0	0	1 0	21 @ SPA	0	0	0	1 2	21 @ SPA	0	0	0	0 0	21 @ SPA				
22 @ MBO	0	0	0	1 0	22 @ MBO	0	0	0	1 0	22 @ MBO	0	0	0	0 2	22 @ MBO				
23 @ VIT	0	0	0	0 0	23 @ VIT	0	0	0	-1 0	23 @ VIT	0	0	0	0 0	23 @ VIT				
24 @ ZLN	0	0	0	1 0	24 @ ZLN	1	0	1	1 4	24 @ ZLN					24 @ ZLN				
25 @ LIT	0	0	0	0 2	25 @ LIT	0	0	0	-1 0	25 @ LIT					25 @ LIT				
26 @ PLZ	0	0	0	-1 2	26 @ PLZ	0	1	1	1 2	26 @ PLZ					26 @ PLZ				
27 @ KVA	0	0	0	0 4	27 @ KVA	0	0	0	0 2	27 @ KVA					27 @ KVA	0	0	0	-1 0
28 @ SLA	0	0	0	1 0	28 @ SLA	0	0	0	1 0	28 @ SLA					28 @ SLA				
29 @ LIB					29 @ LIB	0	0	0	-2 0	29 @ LIB					29 @ LIB				
30 @ ZNO					30 @ ZNO	0	0	0	-1 0	30 @ ZNO					30 @ ZNO				
31 @ KLA					31 @ KLA	0	1	1	-1 0	31 @ KLA					31 @ KLA				
32 @ TRI					32 @ TRI					32 @ TRI					32 @ TRI				
33 @ CEB					33 @ CEB					33 @ CEB					33 @ CEB				
34 @ SPA					34 @ SPA					34 @ SPA					34 @ SPA				
35 @ MBO					35 @ MBO					35 @ MBO					35 @ MBO				
36 @ VIT					36 @ VIT					36 @ VIT					36 @ VIT				
37 @ ZLN					37 @ ZLN					37 @ ZLN					37 @ ZLN				
38 @ LIT					38 @ LIT					38 @ LIT					38 @ LIT				
39 @ PLZ					39 @ PLZ					39 @ PLZ					39 @ PLZ				
40 @ KVA					40 @ KVA					40 @ KVA					40 @ KVA				
41 @ SLA					41 @ SLA					41 @ SLA					41 @ SLA				
42 @ LIB					42 @ LIB					42 @ LIB					42 @ LIB				
43 @ ZNO					43 @ ZNO					43 @ ZNO					43 @ ZNO				
44 @ KLA					44 @ KLA					44 @ KLA					44 @ KLA				
45 @ TRI					45 @ TRI					45 @ TRI					45 @ TRI				
46 @ CEB					46 @ CEB					46 @ CEB					46 @ CEB				
47 @ SPA					47 @ SPA					47 @ SPA					47 @ SPA				
48 @ MBO					48 @ MBO					48 @ MBO					48 @ MBO				
49 @ VIT					49 @ VIT					49 @ VIT					49 @ VIT				
50 @ ZLN					50 @ ZLN					50 @ ZLN					50 @ ZLN				
51 @ LIT					51 @ LIT					51 @ LIT					51 @ LIT				
52 @ PLZ					52 @ PLZ					52 @ PLZ					52 @ PLZ				

ŠPIRKO					HAŠEK				
	G	A	KB	+/- TM		G	A	KB	+/- TM
1 @ KVA					1 @ KVA				
2 @ SLA					2 @ SLA				
3 @ LIB					3 @ LIB				
5 @ KLA					5 @ KLA				
6 @ TRI					6 @ TRI				
7 @ CEB					7 @ CEB				
8 @ SPA					8 @ SPA				
9 @ MBO					9 @ MBO				
10 @ VIT					10 @ VIT				
11 @ ZLN					11 @ ZLN				
12 @ LIT					12 @ LIT				
13 @ PLZ					13 @ PLZ				
14 @ KVA					14 @ KVA				
15 @ SLA					15 @ SLA				
16 @ LIB					16 @ LIB				
17 @ ZNO					17 @ ZNO				
18 @ KLA					18 @ KLA				
19 @ TRI					19 @ TRI				
4 @ ZNO					4 @ ZNO				
20 @ CEB					20 @ CEB				
21 @ SPA					21 @ SPA				
22 @ MBO					22 @ MBO				
23 @ VIT					23 @ VIT				
24 @ ZLN					24 @ ZLN				
25 @ LIT					25 @ LIT				
26 @ PLZ					26 @ PLZ				
27 @ KVA					27 @ KVA				
28 @ SLA					28 @ SLA				
29 @ LIB	1	1	2	1 0	29 @ LIB				
30 @ ZNO					30 @ ZNO	0	0	0	-1 0
31 @ KLA	0	0	0	0 0	31 @ KLA	0	0	0	-2 0
32 @ TRI					32 @ TRI				
33 @ CEB					33 @ CEB				
34 @ SPA					34 @ SPA				
35 @ MBO					35 @ MBO				
36 @ VIT					36 @ VIT				
37 @ ZLN					37 @ ZLN				
38 @ LIT					38 @ LIT				
39 @ PLZ					39 @ PLZ				
40 @ KVA					40 @ KVA				
41 @ SLA					41 @ SLA				
42 @ LIB					42 @ LIB				
43 @ ZNO					43 @ ZNO				
44 @ KLA					44 @ KLA				
45 @ TRI					45 @ TRI				
46 @ CEB					46 @ CEB				
47 @ SPA					47 @ SPA				
48 @ MBO					48 @ MBO				
49 @ VIT					49 @ VIT				
50 @ ZLN					50 @ ZLN				
51 @ LIT					51 @ LIT				
52 @ PLZ					52 @ PLZ				

LAŠÁK								RŮŽIČKA											
	MIN	SV	G	AVG	%SV	W	L	SO		MIN	SV	G	AVG	%SV	W	L	SO		
1 @	KVA	59	34	2	2,0	94	0	1	0	1 @	KVA								
2	SLA	65	25	4	3,7	86	0	1	0	2	SLA								
3 @	LIB	60	39	1	1,0	98	1	0	0	3 @	LIB								
5 @	KLA	40	15	4	6,0	79	0	1	0	5 @	KLA	20	7	1	3,0	88	0	1	0
6	TRI	60	26	4	4,0	87	1	0	0	6	TRI								
7	CEB									7	CEB	60	27	1	1,0	96	1	0	0
8 @	SPA									8 @	SPA	65	38	5	4,6	88	0	1	0
9	MBO	60	34	0	0,0	100	1	0	1	9	MBO								
10 @	VIT	60	32	2	2,0	94	0	1	0	10 @	VIT								
11	ZLN	60	35	2	2,0	95	1	0	0	11	ZLN								
12 @	LIT	60	34	3	3,0	92	1	0	0	12 @	LIT								
13	PLZ	60	24	5	5,0	83	1	0	0	13	PLZ								
14	KVA	60	34	3	3,0	92	1	0	0	14	KVA								
15 @	SLA	60	44	3	3,0	94	0	1	0	15 @	SLA								
16	LIB	60	32	2	2,0	94	1	0	0	16	LIB								
17 @	ZNO	27	19	4	8,9	83	1	0	0	17 @	ZNO	38	22	1	1,6	96	1	0	0
18	KLA									18	KLA	65	15	2	1,9	88	1	0	0
19 @	TRI	59	37	3	3,1	93	0	1	0	19 @	TRI								
4	ZNO									4	ZNO	60	27	2	2,0	93	0	1	0
20 @	CEB	60	33	3	3,0	92	0	1	0	20 @	CEB								
21	SPA	60	29	2	2,0	94	1	0	0	21	SPA								
22 @	MBO	61	26	3	3,0	90	0	1	0	22 @	MBO								
23	VIT	65	30	4	3,7	88	0	1	0	23	VIT								
24 @	ZLN									24 @	ZLN	60	37	1	1,0	97	1	0	0
25	LIT									25	LIT	60	31	3	3,0	91	0	1	0
26 @	PLZ									26 @	PLZ	59	32	3	3,1	91	0	1	0
27 @	KVA									27 @	KVA	60	39	6	6,0	87	0	1	0
28	SLA	60	31	3	3,0	91	1	0	0	28	SLA								
29 @	LIB	65	37	5	4,6	88	1	0	0	29 @	LIB								
30	ZNO									30	ZNO	60	24	2	2,0	92	1	0	0
31 @	KLA	65	29	5	4,6	85	0	1	0	31 @	KLA								
32	TRI									32	TRI								
33	CEB									33	CEB								
34 @	SPA									34 @	SPA								
35	MBO									35	MBO								
36 @	VIT									36 @	VIT								
37	ZLN									37	ZLN								
38 @	LIT									38 @	LIT								
39	PLZ									39	PLZ								
40	KVA									40	KVA								
41 @	SLA									41 @	SLA								
42	LIB									42	LIB								
43 @	ZNO									43 @	ZNO								
44	KLA									44	KLA								
45 @	TRI									45 @	TRI								
46 @	CEB									46 @	CEB								
47	SPA									47	SPA								
48 @	MBO									48 @	MBO								
49	VIT									49	VIT								
50 @	ZLN									50 @	ZLN								
51	LIT									51	LIT								
52 @	PLZ									52 @	PLZ								

# TRESTNÍ REJSTŘÍK

	2, HAK	2, PODR	2, HRUB	2, NBR	2, DRZP	2, VYSH	2, SEK	2, ZDRZ	2, NAP	2, KROS	2, DRZH	2, VRAZ	10, NESP	2, PMHL	2, KOL	2, DRZ	2, ZHK	10, ZHK	TS, PODR	2, FIP	TS, HAK	2, LOK	10, VRAZ	2, PPN
BLÁHA																								
BLAŽEK	1	1				1																		
CETKOVSKÝ	2	1	2	3		3	4		1								1	1		1				
ČÁSLAVA	1	3	3	1	1	3		1	1			1	1			1							1	
DIVÍŠEK	5	1	3			1	1		1		1	1	1											
HAŠEK																								
HAVÍŘ		4		4	2			1	1						1									
KLEJNA																								
KOLÁŘ		1	4	1			2								1							1		
KOLÁŘ II.																								
KOMA																								
KOUKAL		3	1	2	2		1			1					1									
LAŠÁK								1																
NAKLÁDAL	2	1		1	3	1																		
ONDŘEJ		3	2				1	2			2										1			
PÍŠA	5		4	3		2	1	1		1	1								1					
PIVKO	5		1	2	1		1	2		3														
PUCHER	2					1				1														
RADIL																								
RÁKOS	1		1				1					1												
RŮŽIČKA																								
SEMORÁD																								
SNOPEK	3	4	2	3	2				1				1				1	1						1
SOMÍK									1										1					
STARÝ	1	3		2					2															
STOKLASA																								
ŠEDA		1	1		3	1		1		1												1		
ŠPIRKO																								
ŠTRBÁK	2		1		2	1	1				1					1					1			
TVRDÍK	7	3		2		1	1	1			1													
ZOHORNA																1								
ZUKAL	1	1			1	1		1																
TÝM														3										
<b>CELKEM</b>	<b>38</b>	<b>30</b>	<b>25</b>	<b>24</b>	<b>17</b>	<b>16</b>	<b>14</b>	<b>11</b>	<b>8</b>	<b>7</b>	<b>6</b>	<b>3</b>	<b>3</b>	<b>3</b>	<b>3</b>	<b>3</b>	<b>2</b>	<b>2</b>	<b>2</b>	<b>2</b>	<b>2</b>	<b>1</b>	<b>1</b>	<b>1</b>

CELKOVÝ POČET TRESTNÝCH MINUT: **488**

# ZÁPASY HC MOELLER PARDUBICE

KOLO A DATUM	SOUPEŘ	VÝSLEDEK	1.TŘ.	2.TŘ.	3.TŘ.	PP+SN	VÍTĚZNÝ GÓL	DIVÁCI
1	9.9.2008 @ KVA	P 1 : 2	0 : 0	1 : 1	0 : 1	-	-	3570
2	12.9.2008 SLA	P 3 : 4 SN	0 : 1	1 : 1	2 : 1	0 : 1	-	8862
3	14.9.2008 @ LIB	V 4 : 1	0 : 0	2 : 0	2 : 1	-	Petr Koukal	5987
5	19.9.2008 @ KLA	P 1 : 5	0 : 1	0 : 3	1 : 1	-	-	3407
6	21.9.2008 TRI	V 5 : 4	2 : 1	3 : 1	0 : 2	-	Petr Koukal	7615
7	22.9.2008 CEB	V 2 : 1	0 : 0	0 : 0	2 : 1	-	Michal Tvrdík	7780
8	25.9.2008 @ SPA	P 4 : 5 SN	1 : 1	2 : 1	1 : 2	0 : 1	-	5882
9	28.9.2008 MBO	V 5 : 0	1 : 0	1 : 0	3 : 0	-	Petr Koukal	7582
10	30.9.2008 @ VIT	P 1 : 2	0 : 0	1 : 1	0 : 1	-	-	4326
11	3.10.2008 ZLN	V 4 : 2	2 : 0	1 : 1	1 : 1	-	Libor Pivko	8265
12	6.10.2008 @ LIT	V 6 : 3	2 : 2	0 : 1	4 : 0	-	Jan Kolář	3612
13	9.10.2008 PLZ	V 8 : 5	1 : 2	5 : 3	3 : 0	-	Jiří Cetkovský	6710
14	12.10.2008 KVA	V 5 : 3	1 : 2	1 : 1	3 : 0	-	Libor Pivko	8160
15	14.10.2008 @ SLA	P 2 : 3	1 : 0	1 : 2	0 : 1	-	-	6689
16	17.10.2008 LIB	V 5 : 2	2 : 2	1 : 0	2 : 0	-	Jan Starý	10035
17	19.10.2008 @ ZNO	V 6 : 5 PP	3 : 2	0 : 3	2 : 0	1 : 0	Aleš Píša	2738
18	24.10.2008 KLA	V 3 : 2 SN	1 : 1	1 : 1	0 : 0	1 : 0	Michal Tvrdík	9370
19	26.10.2008 @ TRI	P 2 : 3	0 : 1	0 : 2	2 : 0	-	-	3387
4	28.10.2008 ZNO	P 1 : 2	0 : 1	0 : 0	1 : 1	-	-	9760
20	30.10.2008 @ CEB	P 0 : 3	0 : 1	0 : 2	0 : 0	-	-	4114
21	2.11.2008 SPA	V 4 : 2	1 : 1	2 : 1	1 : 0	-	Aleš Píša	10194
22	14.11.2008 @ MBO	P 2 : 3 PP	0 : 0	0 : 2	2 : 0	0 : 1	-	4100
23	16.11.2008 VIT	P 3 : 4 SN	0 : 1	3 : 1	0 : 1	0 : 1	-	10025
24	21.11.2008 @ ZLN	V 5 : 1	2 : 0	2 : 1	1 : 0	-	Michal Tvrdík	4164
25	23.11.2008 LIT	P 0 : 3	0 : 1	0 : 0	0 : 2	-	-	9565
26	25.11.2008 @ PLZ	P 2 : 3	0 : 0	1 : 1	1 : 2	-	-	5648
27	28.11.2008 @ KVA	P 1 : 6	0 : 1	1 : 3	0 : 2	-	-	3240
28	30.11.2008 SLA	V 4 : 3	1 : 0	2 : 1	1 : 2	-	Tomáš Divíšek	10104
29	4.12.2008 @ LIB	V 6 : 5 SN	2 : 2	2 : 2	1 : 1	1 : 0	Rastislav Špirko	6820
30	7.12.2008 ZNO	V 3 : 2	1 : 1	0 : 0	2 : 1	-	Jan Starý	8640
31	12.12.2008 @ KLA	P 4 : 5 SN	1 : 1	2 : 2	1 : 1	0 : 1	-	2140
32	14.12.2008 TRI							
33	23.12.2008 CEB							
34	26.12.2008 @ SPA							
35	28.12.2008 MBO							
36	30.12.2008 @ VIT							
37	2.1.2009 ZLN							
38	4.1.2009 @ LIT							
39	9.1.2009 PLZ							
40	11.1.2009 KVA							
41	13.1.2009 @ SLA							
42	16.1.2009 LIB							
43	18.1.2009 @ ZNO							
44	23.1.2009 KLA							
45	25.1.2009 @ TRI							
46	30.1.2009 @ CEB							
47	1.2.2009 SPA							
48	11.2.2009 @ MBO							
49	13.2.2009 VIT							
50	15.2.2009 @ ZLN							
51	17.2.2009 LIT							
52	19.2.2009 @ PLZ							

# GÓLOVÝ SOUHRN

## KVA - PCE 2:1

26:59	HC Energie Karlovy Vary	Kristek Jaroslav (Melenovský Marek)	PPG	
32:01	HC Moeller Pardubice	Starý Jan (Koukal Petr, Kolář Jan)	PPG	
51:55	HC Energie Karlovy Vary	Zucker David (Kristek Jaroslav, Skladaný František)		WG

## PCE - SLA 3:4 SN

18:24	HC Slavia Praha	Hruška David (Kadlec Petr)	PPG	
21:29	HC Slavia Praha	Červenka Roman (Tomica Marek)		
31:18	HC Moeller Pardubice	Starý Jan (Snopek Jan)	PPG	
46:46	HC Slavia Praha	Hruška David (Žižka Tomáš, Beránek Josef)		
55:38	HC Moeller Pardubice	Starý Jan (Koukal Petr, Kolář Jan)	PPG	
59:18	HC Moeller Pardubice	Divíšek Tomáš ( )		
-	HC Slavia Praha	Bednář Jaroslav		WG

## LIB - PCE 1:4

22:41	HC Moeller Pardubice	Rákos Daniel (Cetkovský Jiří, Radil Lukáš)		
29:50	HC Moeller Pardubice	Koukal Petr (Kolář Jan, Nakládal Jakub)	PPG	WG
50:58	HC Moeller Pardubice	Divíšek Tomáš (Pivko Libor)	PPG	
57:35	Bílí Tygři Liberec	Pabiška Lukáš (Podkonický Andrej)		
59:56	HC Moeller Pardubice	Pivko Libor ( )	SHG	ENG

## KLA - PCE 5:1

04:18	HC GEUS OKNA Kladno	Frolík Martin (Skrbek Pavel)		
20:25	HC GEUS OKNA Kladno	Diviš Richard (Procházka Martin, Patera Pavel)		WG
22:15	HC GEUS OKNA Kladno	Tenkrát Petr (Kopřiva Miroslav)	PPG	
36:29	HC GEUS OKNA Kladno	Kalla Jaroslav (Skrbek Pavel, Patera Pavel)	PPG	
47:46	HC GEUS OKNA Kladno	Růžička David (Rudovský Jan)		
57:22	HC Moeller Pardubice	Kolář Jan (Starý Jan)		

## PCE - TRI 5:4

07:52	HC Moeller Pardubice	Kolář Jan ( )		
11:37	HC Oceláři Třinec	Květoň David (Peterek Jan, Sekeráš Lubomír)		
16:07	HC Moeller Pardubice	Pivko Libor (Čáslava Petr)	PPG	
20:44	HC Oceláři Třinec	Martynek Rostislav (Květoň David)	PPG	
28:10	HC Moeller Pardubice	Pucher Peter (Havíř David)		
29:15	HC Moeller Pardubice	Kolář Jan (Nakládal Jakub, Havíř David)	PPG	
36:21	HC Moeller Pardubice	Koukal Petr (Havíř David)	PPG	WG
49:05	HC Oceláři Třinec	Gureň Miloslav (Polanský Jiří, Kováčik Miroslav)	PPG	
50:15	HC Oceláři Třinec	Polanský Jiří (Balej Jozef)	PPG	

## PCE - CEB 2:1

57:08	HC Moeller Pardubice	Starý Jan (Kolář Jan)		
58:25	HC Moeller Pardubice	Tvrdík Michal ( )		WG, ENG
59:28	HC MOUNTFIELD	Vak Tomáš (Veselý Ondřej, Vydarený René)		

## SPA - PCE 5:4 SN

07:52	HC Sparta Praha	Ton Petr (Gulaši Michal)		
09:16	HC Moeller Pardubice	Cetkovský Jiří (Pivko Libor, Divíšek Tomáš)		
23:18	HC Sparta Praha	Langhammer Jakub (Gulaši Michal)		
24:34	HC Moeller Pardubice	Somík Radovan (Tvrdík Michal, Píša Aleš)	PPG	
28:34	HC Moeller Pardubice	Starý Jan (Nakládal Jakub, Havíř David)	PPG	
50:36	HC Sparta Praha	Ručinský Martin (Ton Petr, Ptáček František)	PPG	
54:42	HC Sparta Praha	Kratěna Ondřej ( )		
56:52	HC Moeller Pardubice	Kolář Jan (Koukal Petr)		
-	HC Sparta Praha	Broš Michal		WG

## PCE - MBO 5:0

17:47	HC Moeller Pardubice	Koukal Petr (Starý Jan, Kolář Jan)	PPG	WG
22:28	HC Moeller Pardubice	Koukal Petr (Starý Jan, Kolář Jan)		
41:57	HC Moeller Pardubice	Kolář Jan (Koukal Petr, Havíř David)		
47:57	HC Moeller Pardubice	Divíšek Tomáš (Snopek Jan, Pucher Peter)		
50:30	HC Moeller Pardubice	Pucher Peter (Tvrdík Michal, Píša Aleš)		

## VIT - PCE 2:1

23:38	HC Moeller Pardubice	Tvrdík Michal (Pucher Peter, Čáslava Petr)	PPG	
35:17	HC Vítkovice Steel	Ujčík Viktor (Svačina Vladimír, Šimiček Roman)		
46:21	HC Vítkovice Steel	Treille Yorick (Kuboš Petr)	PPG	WG

## PCE - ZLN 4:2

05:40	HC Moeller Pardubice	Cetkovský Jiří (Somík Radovan)		
15:29	HC Moeller Pardubice	Starý Jan (Koukal Petr, Kolář Jan)	PPG	
21:09	HC Moeller Pardubice	Pivko Libor (Tvrdík Michal)		WG
37:49	RI OKNA ZLÍN	Linhart Tomáš (Andrašovský Dušan)		
56:19	HC Moeller Pardubice	Starý Jan (Kolář Jan)		
59:23	RI OKNA ZLÍN	Rachůnek Ivan (Kollár Andrej)		

**LIT - PCE 3:6**

06:59	HC Moeller Pardubice	Somík Radovan (Píša Aleš, Pucher Peter)	<b>PPG</b>
10:29	HC Litvínov	Jánský Peter (Reichel Robert, Lukeš František)	<b>PPG</b>
17:08	HC Litvínov	Jánský Peter ( )	<b>PPG</b>
18:25	HC Moeller Pardubice	Cetkovský Jiří (Somík Radovan)	
26:21	HC Litvínov	Kubinčák Vojtěch (Hübl Viktor)	<b>SHG</b>
41:02	HC Moeller Pardubice	Divíšek Tomáš (Tvrdík Michal)	
46:50	HC Moeller Pardubice	Kolář Jan (Havíř David, Koukal Petr)	<b>PPG WG</b>
48:02	HC Moeller Pardubice	Tvrdík Michal (Divíšek Tomáš)	
56:29	HC Moeller Pardubice	Tvrdík Michal (Pivko Libor)	<b>PPG</b>

**PCE - PLZ 8:5**

05:53	HC Lasselsberger Plzeň	Matějovský Radek (Důras Michal, Vampola Petr)	<b>PPG</b>
08:17	HC Moeller Pardubice	Starý Jan (Koukal Petr, Kolář Jan)	<b>PPG</b>
12:41	HC Lasselsberger Plzeň	Vlasák Tomáš (Hudec Stanislav)	
21:51	HC Moeller Pardubice	Koukal Petr (Kolář Jan, Starý Jan)	
25:01	HC Lasselsberger Plzeň	Fabuš Peter (Kracík Jaroslav)	<b>PPG</b>
27:05	HC Moeller Pardubice	Tvrdík Michal (Pivko Libor, Divíšek Tomáš)	
28:03	HC Moeller Pardubice	Pivko Libor (Štrbák Martin, Divíšek Tomáš)	
33:10	HC Moeller Pardubice	Divíšek Tomáš (Štrbák Martin, Pivko Libor)	
34:17	HC Moeller Pardubice	Cetkovský Jiří (Pucher Peter)	<b>WG</b>
36:17	HC Lasselsberger Plzeň	Vlasák Tomáš ( )	
37:55	HC Lasselsberger Plzeň	Vampola Petr (Důras Michal, Straka Martin)	<b>PPG</b>
41:52	HC Moeller Pardubice	Starý Jan (Kolář Jan, Koukal Petr)	<b>PPG</b>
58:52	HC Moeller Pardubice	Somík Radovan (Cetkovský Jiří, Čáslava Petr)	<b>PPG</b>

**PCE - KVA 5:3**

01:06	HC Energie Karlovy Vary	Skladaný František (Kumstát Petr)	
03:47	HC Moeller Pardubice	Čáslava Petr (Píša Aleš, Pucher Peter)	<b>PPG</b>
16:31	HC Energie Karlovy Vary	Kumstát Petr (Řezníček Josef, Skladaný František)	<b>PPG</b>
29:43	HC Moeller Pardubice	Cetkovský Jiří (Somík Radovan)	
35:59	HC Energie Karlovy Vary	Skuhravý Václav (Dej Rastislav, Němec Ondřej)	<b>PPG</b>
51:11	HC Moeller Pardubice	Tvrdík Michal (Divíšek Tomáš, Pivko Libor)	
54:04	HC Moeller Pardubice	Pivko Libor ( )	<b>WG</b>
55:32	HC Moeller Pardubice	Tvrdík Michal (Pivko Libor, Štrbák Martin)	

**SLA - PCE 3:2**

05:34	HC Moeller Pardubice	Starý Jan (Koukal Petr, Havíř David)	<b>PPG</b>
21:49	HC Slavia Praha	Sklenář Jakub (Drtina Jiří, Sloboda Karol)	<b>PPG</b>
27:52	HC Slavia Praha	Kolařík Pavel (Kraft Milan)	
30:09	HC Moeller Pardubice	Pivko Libor (Tvrdík Michal)	
59:15	HC Slavia Praha	Vondrka Michal (Beránek Josef, Hruška David)	<b>WG</b>

**PCE - LIB 5:2**

11:26	Bílí Tygři Liberec	Klimenta Tomáš (Šachl Petr, Jiruš Valdemar)	
16:38	HC Moeller Pardubice	Nakládal Jakub (Divíšek Tomáš)	
17:40	Bílí Tygři Liberec	Podkonický Andrej (Nedvěd Petr, Nedorost Václav)	
18:08	HC Moeller Pardubice	Pucher Peter (Čáslava Petr)	
31:46	HC Moeller Pardubice	Starý Jan (Kolář Jan, Koukal Petr)	<b>PPG WG</b>
55:31	HC Moeller Pardubice	Koukal Petr (Kolář Jan, Čáslava Petr)	<b>PPG</b>
59:04	HC Moeller Pardubice	Pucher Peter ( )	<b>ENG</b>

**ZNO - PCE 5:6 PP**

04:40	HC Moeller Pardubice	Tvrdík Michal (Šeda Michal, Divíšek Tomáš)	
10:05	HC Moeller Pardubice	Pucher Peter (Píša Aleš, Cetkovský Jiří)	
13:54	HC Znojemští Orli	Rýgl Martin (Mojžiš Pavel)	<b>PPG</b>
16:44	HC Moeller Pardubice	Divíšek Tomáš (Pivko Libor, Tvrdík Michal)	
19:27	HC Znojemští Orli	Dopita Jiří (Erat Roman, Selingr Pavel)	
26:12	HC Znojemští Orli	Haman Radek (Růžička Martin, Plášek Karel)	
26:27	HC Znojemští Orli	Kucharczyk Radim (Meidl Václav)	
36:46	HC Znojemští Orli	Demel Tomáš (Procházka Radek)	
40:30	HC Moeller Pardubice	Cetkovský Jiří (Pucher Peter)	<b>PPG</b>
42:36	HC Moeller Pardubice	Divíšek Tomáš (Pivko Libor, Štrbák Martin)	<b>PPG</b>
64:44	HC Moeller Pardubice	Píša Aleš (Pucher Peter)	<b>PPG WG</b>

**PCE - KLA 3:2 sn**

05:33	HC Moeller Pardubice	Píša Aleš (Cetkovský Jiří, Pucher Peter)	<b>PPG</b>
14:08	HC GEUS OKNA Kladno	Diviš Richard (Bělohav Radek, Patera Pavel)	<b>PPG</b>
22:30	HC GEUS OKNA Kladno	Bělohav Radek (Kalla Jaroslav)	
37:30	HC Moeller Pardubice	Pucher Peter (Cetkovský Jiří)	<b>PPG</b>
-	HC Moeller Pardubice	Tvrdík Michal	<b>WG</b>

**TRI - PCE 3:2**

16:12	HC Oceláři Třinec	Tomík Róbert (Výtisk Jan)	
20:44	HC Oceláři Třinec	Květoň David (Peterek Jan)	
22:59	HC Oceláři Třinec	Polák Vojtěch (Květoň David, Malec Tomáš)	<b>WG</b>
40:25	HC Moeller Pardubice	Pucher Peter (Cetkovský Jiří)	<b>PPG</b>
49:28	HC Moeller Pardubice	Cetkovský Jiří (Píša Aleš, Pucher Peter)	<b>PPG</b>

**PCE - ZNO 1:2**

12:18	HC Znojemští Orli	Mojžiš Pavel (Čachotský Tomáš, Haman Radek)	
-------	-------------------	---	--



47:13	HC Moeller Pardubice	Piša Aleš (Divíšek Tomáš, Čáslava Petr)	PPG	
48:41	HC Znojemští Orli	Bičánek Radim (Selinger Pavel)	PPG	WG
<b>CEB – PCE 3:0</b>				
17:41	HC MOUNTFIELD	Květoň Lukáš (Hřebejk Štěpán, Mertl Tomáš)		WG
24:24	HC MOUNTFIELD	Duda Radek ( )	SHG	
37:31	HC MOUNTFIELD	Duda Radek (Kucejda David, Kotrla Jindřich)		
<b>PCE – SPA 4:2</b>				
05:13	HC Sparta Praha	Broš Michal (Kratěna Ondřej)		
08:25	HC Moeller Pardubice	Rákos Daniel (Kolář Jan, Nakládal Jakub)		
22:17	HC Sparta Praha	Langhammer Jakub (Ptáček František)	PPG	
22:44	HC Moeller Pardubice	Snopek Jan (Divíšek Tomáš, Pivko Libor)		
28:39	HC Moeller Pardubice	Piša Aleš (Cetkovský Jiří)		WG
55:48	HC Moeller Pardubice	Ondřej Zdeněk (Cetkovský Jiří)		
<b>MBO – PCE 3:2 PP</b>				
21:14	BK Mladá Boleslav	Barinka Peter (Benda Jan)	PPG	
31:06	BK Mladá Boleslav	Handlovský Lukáš (Padělek Aleš)		
45:35	HC Moeller Pardubice	Pivko Libor (Snopek Jan)		
50:53	HC Moeller Pardubice	Nakládal Jakub (Divíšek Tomáš, Kolář Jan)	PPG	
60:24	BK Mladá Boleslav	Posmyk Marek ( )	PPG	WG
<b>PCE – VIT 3:4 SN</b>				
11:14	HC Vítkovice Steel	Krstev Angel (Křenželok Lukáš)	PPG	
22:23	HC Moeller Pardubice	Klejna Michal (Šeda Michal)		
24:11	HC Moeller Pardubice	Kolář Jan (Koukal Petr)		
25:24	HC Vítkovice Steel	Křenželok Lukáš (Barinka Michal, Krstev Angel)	PPG	
33:55	HC Moeller Pardubice	Divíšek Tomáš (Klejna Michal, Pivko Libor)		
50:19	HC Vítkovice Steel	Varaďa Václav ( )		
-	HC Vítkovice Steel	Ujčík Viktor		WG
<b>ZLN – PCE 1:5</b>				
02:44	HC Moeller Pardubice	Ondřej Zdeněk (Pucher Peter)		
11:40	HC Moeller Pardubice	Tvrđík Michal (Pivko Libor)		WG
24:56	HC Moeller Pardubice	Cetkovský Jiří (Rákos Daniel, Radil Lukáš)		
30:00	RI OKNA ZLÍN	Köhler Bedřich (Hamrlík Martin, Galvas Lukáš)	PPG	
33:08	HC Moeller Pardubice	Starý Jan (Pucher Peter)	PPG	
43:53	HC Moeller Pardubice	Ondřej Zdeněk ( )		
<b>PCE – LIT 0:3</b>				
01:46	HC Litvínov	Trávníček Michal (Punčochář Petr, Branda Daniel)		WG
54:23	HC Litvínov	Kroupa Vlastimil ( )		
57:31	HC Litvínov	Šlégr Jiří (Kubát Karel, Lukeš František)	PPG	
<b>PLZ – PCE 3:2</b>				
24:13	HC Lasselsberger Plzeň	Fabuš Peter (Vlasák Tomáš, Straka Martin)	PPG	
27:42	HC Moeller Pardubice	Kolář Jan (Nakládal Jakub, Havíř David)		
40:52	HC Lasselsberger Plzeň	Adamský Martin (Vampola Petr, Fabuš Peter)		
50:06	HC Moeller Pardubice	Divíšek Tomáš (Čáslava Petr, Tvrđík Michal)		
53:04	HC Lasselsberger Plzeň	Vlasák Tomáš (Smrek Peter, Straka Martin)		WG
<b>KVA – PCE 6:1</b>				
10:27	HC Energie Karlovy Vary	Zařovič Martin (Bauer Jakub, Zucker David)		
21:03	HC Moeller Pardubice	Koukal Petr (Starý Jan, Kolář Jan)	PPG	
27:02	HC Energie Karlovy Vary	Dobroň Michal (Prošek Roman, Kumstát Petr)	PPG	WG
35:06	HC Energie Karlovy Vary	Pech Lukáš (Skladaný František, Řezníček Josef)		
36:36	HC Energie Karlovy Vary	Skuhravý Václav (Kumstát Petr)		
40:47	HC Energie Karlovy Vary	Krtek Jaroslav (Melenovský Marek, Řezníček Josef)	PPG	
51:42	HC Energie Karlovy Vary	Pech Lukáš (Skladaný František)		
<b>PCE – SLA 4:3</b>				
00:45	HC Moeller Pardubice	Koukal Petr (Starý Jan)		
24:03	HC Slavia Praha	Čermák Miloslav (Novák Jan, Kadlec Petr)		
31:03	HC Moeller Pardubice	Blažek Tomáš (Cetkovský Jiří, Somík Radovan)		
33:59	HC Moeller Pardubice	Pivko Libor (Divíšek Tomáš)		
45:13	HC Moeller Pardubice	Divíšek Tomáš (Pivko Libor)		WG
47:46	HC Slavia Praha	Beránek Josef (Kadlec Petr)	PPG	
59:22	HC Slavia Praha	Červenka Roman (Kadlec Petr)	PPG	
<b>LIB – PCE 5:6 SN</b>				
00:56	Bílí Tygři Liberec	Šimánek Jiří (Kašpařík Pavel)		
05:35	Bílí Tygři Liberec	Nedvěď Petr (Jiruš Valdemar)		SHG
09:00	HC Moeller Pardubice	Starý Jan (Čáslava Petr, Koukal Petr)		
11:04	HC Moeller Pardubice	Kolář Jan (Starý Jan)		
20:40	Bílí Tygři Liberec	Nedvěď Petr (Nedorost Václav, Pletka Václav)		
27:54	HC Moeller Pardubice	Starý Jan (Koukal Petr)		
32:50	Bílí Tygři Liberec	Harant Tomáš (Kašpařík Pavel, Zib Lukáš)	PPG	
33:00	HC Moeller Pardubice	Klejna Michal (Rákos Daniel, Špirko Rastislav)		
41:27	Bílí Tygři Liberec	Blatný Zdeněk (Šachl Petr)		
52:05	HC Moeller Pardubice	Somík Radovan (Pivko Libor, Snopek Jan)	PPG	
-	HC Moeller Pardubice	Špirko Rastislav		WG
<b>PCE – ZNO 3:2</b>				
07:36	HC Znojemští Orli	Procházka Radek (Demel Tomáš, Svoboda Jaroslav)		
12:36	HC Moeller Pardubice	Čáslava Petr (Somík Radovan, Piša Aleš)	PPG	
46:50	HC Moeller Pardubice	Somík Radovan (Divíšek Tomáš, Pivko Libor)	PPG	
49:40	HC Moeller Pardubice	Starý Jan (Koukal Petr, Kolář Jan)	PPG	WG
50:17	HC Znojemští Orli	Kucharczyk Radim (Bičánek Radim, Meidl Václav)		
<b>KLA – PCE 5:4 SN</b>				
02:46	HC GEUS OKNA Kladno	Valský Jakub (Frolík Martin)		

14:12	HC Moeller Pardubice	Starý Jan (Kolář Jan, Havíř David)
22:34	HC GEUS OKNA Kladno	Kalla Jaroslav (Horna Tomáš)
23:34	HC GEUS OKNA Kladno	Tomajko Jan (Patera Pavel, Nádašdi Tomáš)
33:50	HC Moeller Pardubice	Somik Radovan (Tvrdík Michal, Kolář Jan)
36:23	HC Moeller Pardubice	Koukal Petr ( )
44:35	HC GEUS OKNA Kladno	Horna Tomáš (Novák Václav, Kalla Jaroslav)
55:45	HC Moeller Pardubice	Starý Jan (Čáslava Petr)
-	HC GEUS OKNA Kladno	Bělohlav Radek

PPG  
SHG

PPG  
WG

# TÝMOVÉ STATISTIKY

## Bilance celkem

Z	V	VP	PP	P	VG : OG	B	%
31	13	3	5	10	102 : 94	50	53,8

## Bilance doma

Z	V	VP	PP	P	VG : OG	B	%
15	10	1	2	2	55 : 39	34	75,6

## Bilance venku

Z	V	VP	PP	P	VG : OG	B	%
16	3	2	3	8	47 : 55	16	33,3

## Průměr vstřelených gólů na zápas

Z	VG	=	DOMA	VENKU
31	102	3,29	3,67	2,94

## Průměr obdržení gólů na zápas

Z	VG	=	DOMA	VENKU
31	94	2,94	2,6	3,44

## Úspěšnost v 1.třetině

Z	V	R	P	VG : OG	B	%
31	7	14	10	25 : 26	35	45,2

## Úspěšnost ve 2.třetině

Z	V	R	P	VG : OG	B	%
31	10	13	8	36 : 38	43	53,2

## Úspěšnost ve 3.třetině

Z	V	R	P	VG : OG	B	%
31	14	7	10	39 : 25	49	56,5

## Úspěšnost v prodloužení a sam.nájezd.

Z	V	P	%
8	3	5	37,5

## IF - pokud po 1.třetině Pardubice vedly

Z	V	VP	PP	P	B	%
7	5	1	0	1	17	81,0

## IF - pokud po 1.třetině Pardubice remizovaly

Z	V	VP	PP	P	B	%
14	6	2	3	3	25	59,5

## IF - pokud po 1.třetině Pardubice prohrávaly

Z	V	VP	PP	P	B	%
10	2	0	2	6	8	26,7

## IF - pokud po 2.třetině Pardubice vedly

Z	V	VP	PP	P	B	%
11	9	0	2	0	29	87,9

## IF - pokud po 2.třetině Pardubice remizovaly

Z	V	VP	PP	P	B	%
9	2	2	1	4	11	40,7

## IF - pokud po 2.třetině Pardubice prohrávaly

Z	V	VP	PP	P	B	%
11	2	1	2	6	10	30,3

## Schopnost otočit zápas

+	-	=
11	7	4

= kolikrát byl tým ve svých zápasech schopen otočit nepříznivý stav zápasu (např. z 2:3 na 4:3), nebo naopak kolikrát tým přeměnil své průběžné vítězství v průběžnou prohru

## Schopnost vyrovnat zápas

+	-	=
34	11	23

= kolikrát byl tým ve svých zápasech schopen vyrovnat nepříznivý stav zápasu (např. z 2:3 na 3:3), nebo naopak kolikrát tým ztratil vedení

**Vstřelení nebo obdržení prvního gólu**

Z	+	-	%
31	12	19	<b>38,7</b>

**IF - pokud Pardubice vstřelily první gól**

Z	V	VP	PP	P	B	%
12	8	2	0	2	28	<b>77,8</b>

**IF - pokud Pardubice inkasovaly první gól**

Z	V	VP	PP	P	B	%
19	5	1	5	8	22	<b>38,6</b>

**Střely celkem**

Z	+	-	PRŮMĚR
31	1166	1072	37,6 34,6

**Střely doma**

Z	+	-	PRŮMĚR
15	567	463	37,8 30,9

**Střely venku**

Z	+	-	PRŮMĚR
16	599	609	37,4 38,1

**Využití střel v %**

CELKEM	DOMA	VENKU
8,75	9,70	7,85

**Podíl obránců na gólech týmu**

Z	G	Gobr	%
31	102	9	<b>9,6</b>

**Podíl obránců na kanadsk.bodech týmu**

Z	KB	Kbobr	%
31	248	51	<b>20,6</b>

**Góly na začátku utkání**

Z	+	-	=
31	2	3	<b>-1</b>

= góly vstřelené a obdržené za prvních 90 sekund hry

**Góly do šatny**

Z	+	-	=
31	0	1	<b>-1</b>

= góly vstřelené a obdržené za posledních 60 vteřin 1. a 2. třetiny

**Body získané či ztracené v posledních 10min.**

Z	+	-	=
31	9	2	<b>7</b>

**Průměr divácké návštěvnosti doma**

Z	=
15	<b>8844</b>

**Průměr divácké návštěvnosti venku**

Z	=
16	<b>4364</b>

**Počet přesilovek**

Z	PP
31	<b>193</b>

**Počet oslabení**

Z	SH
31	<b>172</b>

**Využití přesilovek celkem**

Z	PRES	G	%
31	193	40	<b>20,7</b>

**Využití přesilovek doma**

Z	%
15	<b>18,4</b>

**Využití přesilovek venku**

Z	%
16	23,3

**Ubránění oslabení celkem**

Z	OSL	G	%
31	172	33	80,8

**Ubránění oslabení doma**

Z	%
15	78,5

**Ubránění oslabení venku**

Z	%
16	82,8

**Podíl vstřelených gólů při přesilovce**

VG	PPG	%
102	40	39,2

**Podíl obdržných gólů při oslabení**

OG	PPG	%
94	33	35,1

**Počet vstřelených gólů při oslabení**

Z	SHG
31	2

**Počet obdržných gólů při přesilovce**

Z	SHG
31	3



# VÝVOJ FORMY

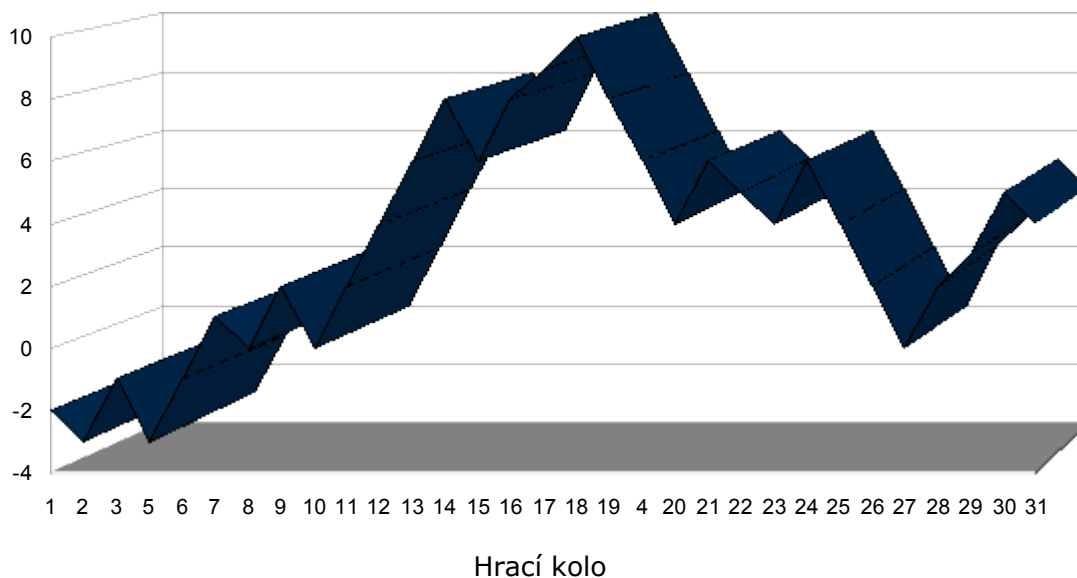

# DOMÁCÍ NÁVŠTĚVNOST

	Z	DIVÁCI	PRŮMĚR
<b>2004/05</b>	26	228010	<b>8770</b>
<b>2005/06</b>	26	219668	<b>8449</b>
<b>2006/07</b>	26	223499	<b>8596</b>
<b>2007/08</b>	26	222216	<b>8547</b>
<b>2008/09</b>	15	132667	<b>8844</b>

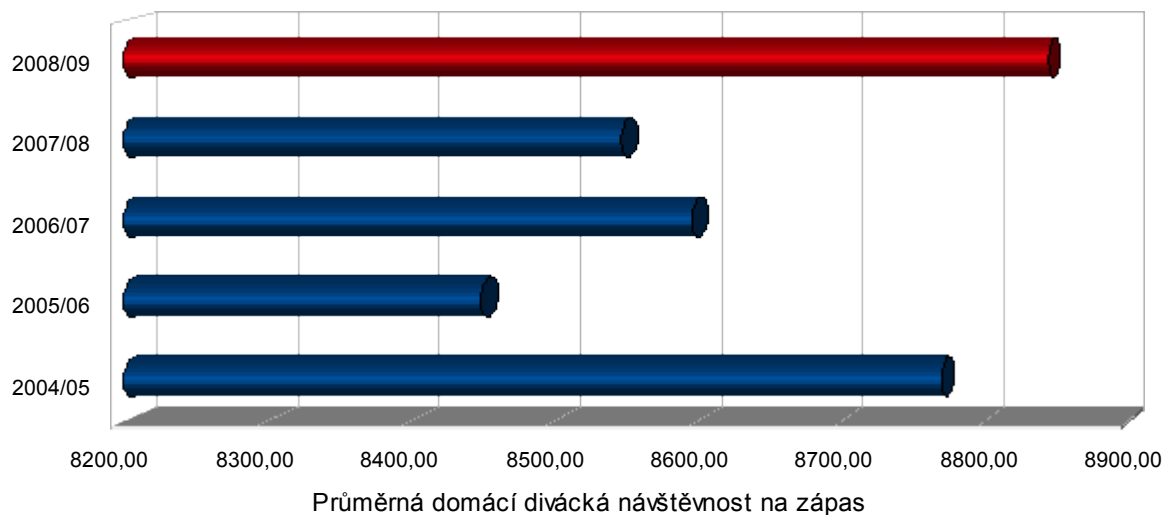

# VSTŘELENÉ GÓLY

	CELKEM			DOMA			VENKU		
	Z	G	PRŮM.	Z	G	PRŮM.	Z	G	PRŮM.
<b>2004/05</b>	52	185	<b>3,56</b>	26	96	3,69	26	89	3,42
<b>2005/06</b>	52	130	<b>2,50</b>	26	78	3,00	26	52	2,00
<b>2006/07</b>	52	177	<b>3,40</b>	26	98	3,77	26	79	3,04
<b>2007/08</b>	52	147	<b>2,83</b>	26	89	3,42	26	58	2,23
<b>2008/09</b>	31	102	<b>3,29</b>	15	55	3,67	16	47	2,94

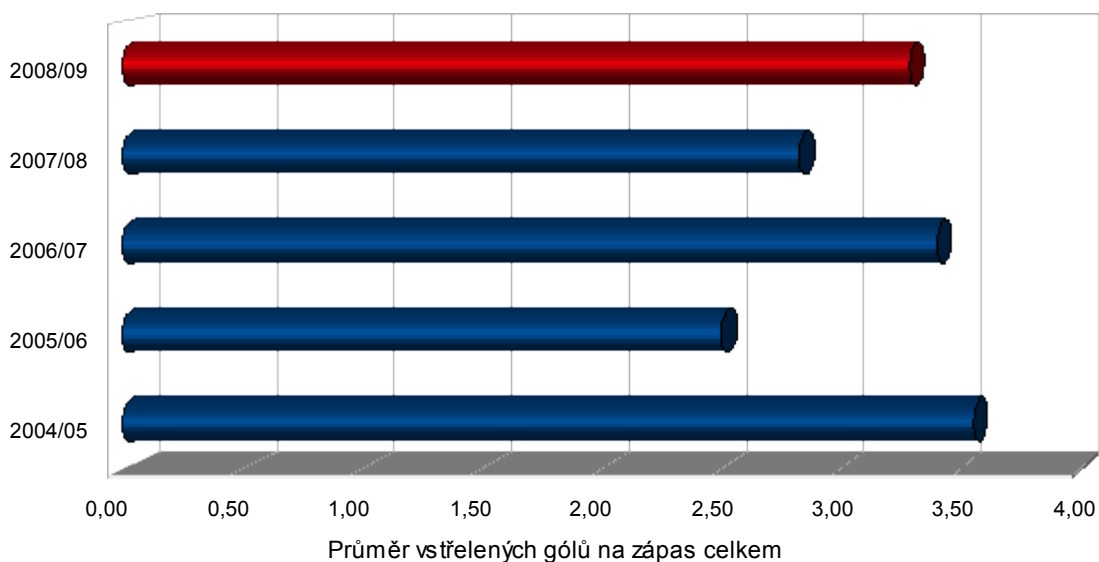

# OBDRŽENÉ GÓLY

	CELKEM			DOMA			VENKU		
	Z	G	PRŮM.	Z	G	PRŮM.	Z	G	PRŮM.
<b>2004/05</b>	52	130	<b>2,50</b>	26	56	2,15	26	74	2,85
<b>2005/06</b>	52	134	<b>2,58</b>	26	72	2,77	26	62	2,38
<b>2006/07</b>	52	131	<b>2,52</b>	26	51	1,96	26	80	3,08
<b>2007/08</b>	52	157	<b>3,02</b>	26	60	2,31	26	97	3,73
<b>2008/09</b>	31	94	<b>3,03</b>	15	39	2,60	16	55	3,44

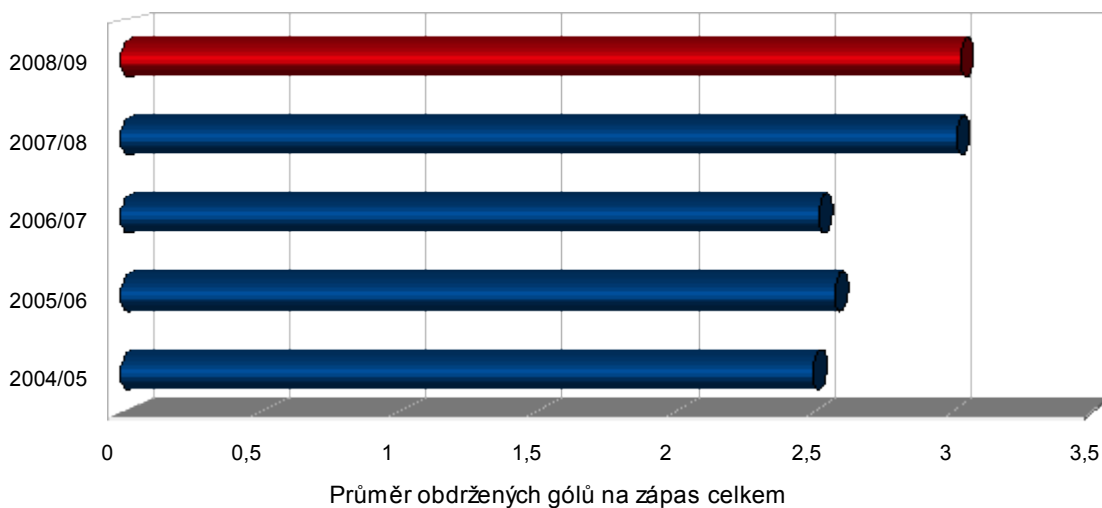



# VYUŽITÍ PŘESILOVEK

	Z	G	PŘES	%VYUŽ
<b>2004/05</b>	52	58	253	<b>22,9</b>
<b>2005/06</b>	52	46	316	<b>14,6</b>
<b>2006/07</b>	52	61	346	<b>17,6</b>
<b>2007/08</b>	52	58	321	<b>18,4</b>
<b>2008/09</b>	31	40	193	<b>20,7</b>

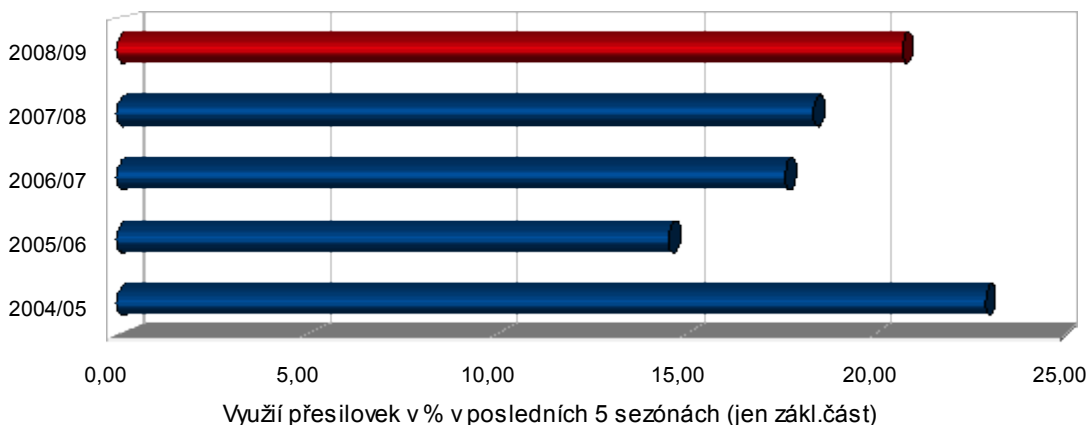

	2008/09				2007/08			
	Z	G	PŘES	%VYUŽ	Z	G	PŘES	%VYUŽ
<b>DOMA</b>	15	19	103	<b>18,4</b>	26	39	171	<b>22,8</b>
<b>VENKU</b>	16	21	90	<b>23,3</b>	26	19	150	<b>12,7</b>
<b>POSLEDNÍCH 10</b>	10	9	59	<b>15,3</b>	-	-	-	-
<b>POSLEDNÍCH 5</b>	5	7	29	<b>24,1</b>	-	-	-	-
<b>vs. ČESKÉ BUDĚJOVICE</b>	2	0	15	<b>0,0</b>	4	4	25	<b>16,0</b>
<b>vs. KARLOVY VARY</b>	3	3	14	<b>21,4</b>	4	3	18	<b>16,7</b>
<b>vs. KLADNO</b>	3	4	16	<b>25,0</b>	4	5	29	<b>17,2</b>
<b>vs. LIBEREC</b>	3	5	17	<b>29,4</b>	4	5	24	<b>20,8</b>
<b>vs. LITVÍNOV</b>	2	3	16	<b>18,8</b>	4	3	23	<b>13,0</b>
<b>vs. MLADÁ BOLESLAV</b>	2	2	8	<b>25,0</b>	-	-	-	-
<b>vs. PLZEŇ</b>	2	3	16	<b>18,8</b>	4	4	30	<b>13,3</b>
<b>vs. SLAVIA PRAHA</b>	3	3	21	<b>14,3</b>	4	2	25	<b>8,0</b>
<b>vs. SPARTA PRAHA</b>	2	2	13	<b>15,4</b>	4	6	29	<b>20,7</b>
<b>vs. TŘINEC</b>	2	5	16	<b>31,3</b>	4	6	25	<b>24,0</b>
<b>vs. VÍTKOVICE</b>	2	1	12	<b>8,3</b>	4	6	24	<b>25,0</b>
<b>vs. ZLÍN</b>	2	2	10	<b>20,0</b>	4	3	20	<b>15,0</b>
<b>vs. ZNOJMO</b>	3	7	19	<b>36,8</b>	4	6	27	<b>22,2</b>

Využití přesilovek v % proti týmům v sezóně 2008/09

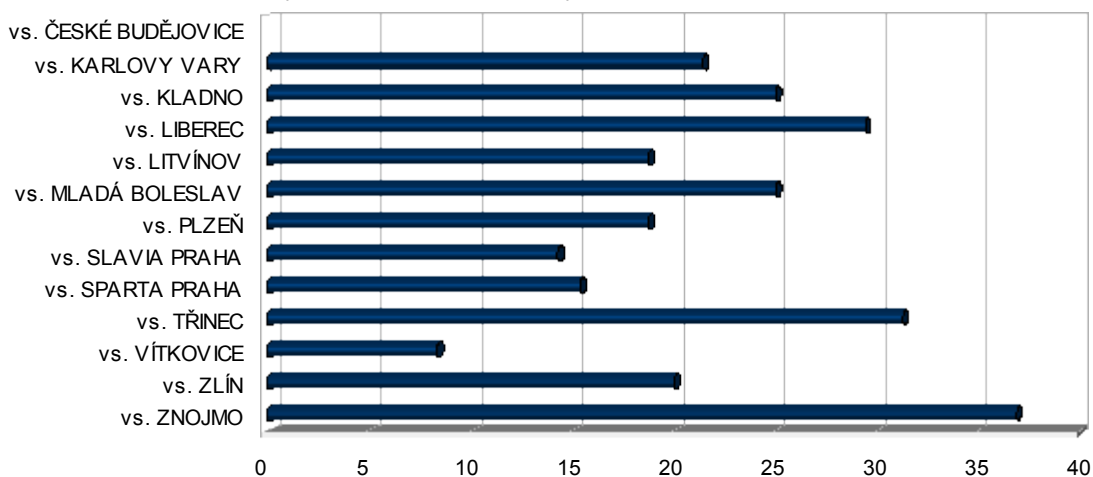

# UBRÁNĚNÍ OSLABENÍ

	Z	G	OSL	%UBR
<b>2007/08</b>	52	61	310	<b>80,3</b>
<b>2008/09</b>	31	33	172	<b>80,8</b>

2008/09					2007/08			
	Z	G	OSL	%UBR	Z	G	OSL	%UBR
<b>DOMA</b>	15	17	79	<b>78,5</b>	26	23	142	<b>83,8</b>
<b>VENKU</b>	16	16	93	<b>82,8</b>	26	38	168	<b>77,4</b>
<b>POSLEDNÍCH 10</b>	10	12	54	<b>77,8</b>	-	-	-	-
<b>POSLEDNÍCH 5</b>	5	5	26	<b>80,8</b>	-	-	-	-
<b>vs. ČESKÉ BUDĚJOVICE</b>	2	0	7	<b>100,0</b>	4	10	24	<b>58,3</b>
<b>vs. KARLOVY VARY</b>	3	5	18	<b>72,2</b>	4	4	29	<b>86,2</b>
<b>vs. KLADNO</b>	3	3	16	<b>81,3</b>	4	3	23	<b>87,0</b>
<b>vs. LIBEREC</b>	3	1	19	<b>94,7</b>	4	5	24	<b>79,2</b>
<b>vs. LITVÍNŮV</b>	2	3	12	<b>75,0</b>	4	5	23	<b>78,3</b>
<b>vs. MLADÁ BOLESLAV</b>	2	2	8	<b>75,0</b>	-	-	-	-
<b>vs. PLZEŇ</b>	2	4	13	<b>69,2</b>	4	3	29	<b>89,7</b>
<b>vs. SLAVIA PRAHA</b>	3	4	16	<b>75,0</b>	4	3	15	<b>80,0</b>
<b>vs. SPARTA PRAHA</b>	2	2	7	<b>71,4</b>	4	5	28	<b>82,1</b>
<b>vs. TŘINEC</b>	2	3	18	<b>83,3</b>	4	3	25	<b>88,0</b>
<b>vs. VÍTKOVICE</b>	2	3	11	<b>72,7</b>	4	3	24	<b>87,5</b>
<b>vs. ZLÍN</b>	2	1	13	<b>92,3</b>	4	6	29	<b>79,3</b>
<b>vs. ZNOJMO</b>	3	2	14	<b>85,7</b>	4	4	18	<b>77,8</b>

Ubránění oslabení v % v sezóně 2008/09

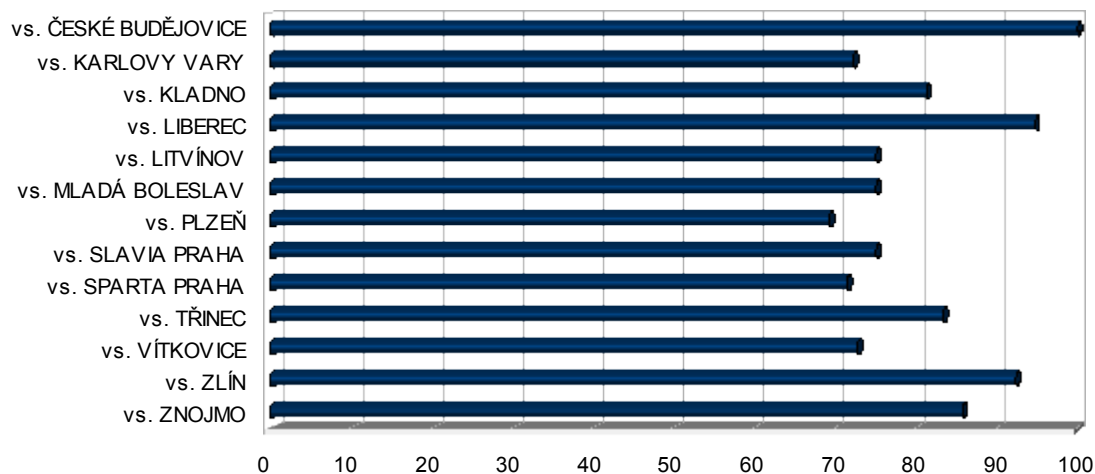

# GÓLY V MINUTÁCH

	VSTŘELENÉ	OBRŽENÉ	=
<b>1. - 5. minuta</b>	4	5	<b>-1</b>
<b>6. - 10. minuta</b>	9	5	<b>4</b>
<b>11. - 15. minuta</b>	5	9	<b>-4</b>
<b>16. - 20. minuta</b>	7	7	<b>0</b>
<b>21. - 25. minuta</b>	11	17	<b>-6</b>
<b>26. - 30. minuta</b>	10	9	<b>1</b>
<b>31. - 35. minuta</b>	12	2	<b>10</b>
<b>36. - 40. minuta</b>	3	10	<b>-7</b>
<b>41. - 45. minuta</b>	7	4	<b>3</b>
<b>46. - 50. minuta</b>	9	6	<b>3</b>
<b>51. - 55. minuta</b>	7	9	<b>-2</b>
<b>56. - 60. minuta</b>	15	6	<b>9</b>
<b>61. - 65. minuta</b>	1	1	<b>0</b>

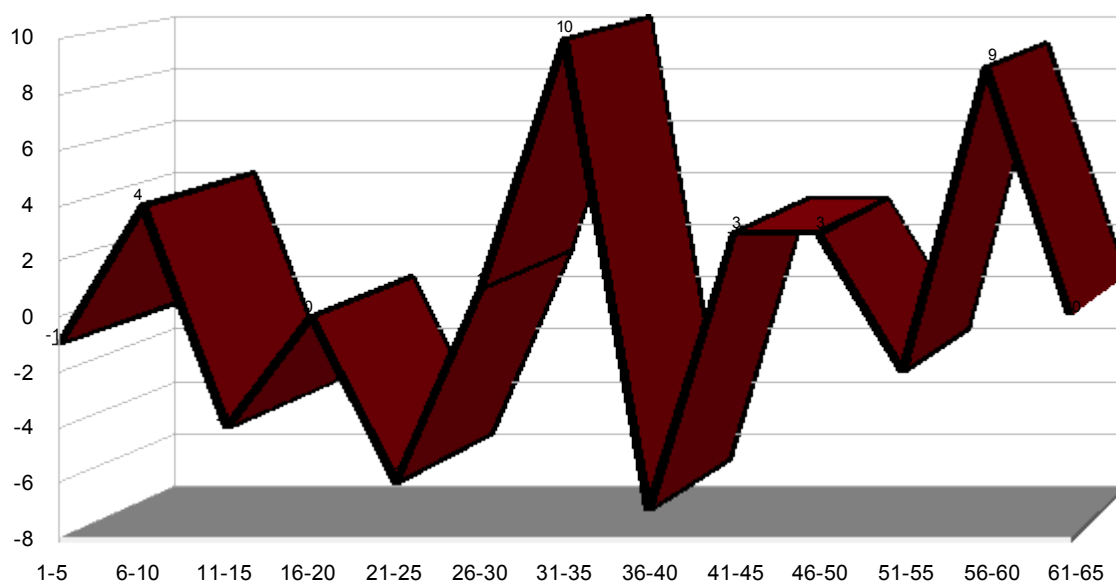

# ***STATISTIKY HRÁČŮ***

STRANA	37	<i><b>TOMÁŠ BLÁHA</b></i>
	38	<i><b>TOMÁŠ BLAŽEK</b></i>
	39	<i><b>JIŘÍ CETKOVSKÝ</b></i>
	40	<i><b>PETR ČÁSLAVA</b></i>
	41	<i><b>TOMÁŠ DIVÍŠEK</b></i>
	42	<i><b>DAVID HAVÍŘ</b></i>
	43	<i><b>MICHAL KLEJNA</b></i>
	44	<i><b>JAN KOLÁŘ</b></i>
	45	<i><b>JAN KOLÁŘ II.</b></i>
	46	<i><b>JAROSLAV KOMA</b></i>
	47	<i><b>PETR KOUKAL</b></i>
	48	<i><b>JAKUB NAKLÁDAL</b></i>
	49	<i><b>ALEŠ PÍŠA</b></i>
	50	<i><b>LIBOR PIVKO</b></i>
	51	<i><b>PETER PUCHER</b></i>
	52	<i><b>LUKÁŠ RADIL</b></i>
	53	<i><b>DANIEL RÁKOS</b></i>
	54	<i><b>JAN SEMORÁD</b></i>
	55	<i><b>JAN SNOPEK</b></i>
	56	<i><b>RADOVAN SOMÍK</b></i>
	57	<i><b>JAN STARÝ</b></i>
	58	<i><b>FILIP STOKLASA</b></i>
	59	<i><b>MICHAL ŠEDA</b></i>
	60	<i><b>RASTISLAV ŠPIRKO</b></i>
	61	<i><b>MICHAL TVRDÍK</b></i>
	62	<i><b>TOMÁŠ ZOHORNA</b></i>
	63	<i><b>MAREK ZUKAL</b></i>
	64	<i><b>JÁN LAŠÁK</b></i>
	65	<i><b>MARTIN RŮŽIČKA</b></i>
	66	<i><b>VÁCLAV SÝKORA</b></i>

# TOMÁŠ BLÁHA

19 let

# 11

ÚTOČNÍK

NAROZEN: Žďár n.S., CZE

VÝŠKA (cm): 186

DATUM: 30.9.1989

VÁHA (kg): 93

DRŽENÍ HOLE: L

**JINÁ KLUBOVÁ PŘÍSLUŠNOST:**2006/07 Žďár nad Sázavou (2.liga), 2007/08 Šumperk (1.liga),  
2008/09 Chrudim (1.liga)

	LIGA	CELKEM
SEZÓNY	2	2
ZÁPASY	<b>29</b>	29
GÓLY	0	0
ASISTENCE	0	0
KANAD.BODY	0	0

**LIGOVÁ STATISTIKA - CELÁ SEZÓNA****JEN ZÁKLADNÍ ČÁST**

	Z	G	A	KB	+/-	TM	PPG	PPA	SHG	SHA	GWG	GWA	Z	G	A	KB	+/-	TM
2007/08 PCE	22	0	0	<b>0</b>	-7	12	0	0	0	0	0	0	14	0	0	<b>0</b>	-2	2
2008/09 PCE	7	0	0	<b>0</b>	-1	0	0	0	0	0	0	0	7	0	0	<b>0</b>	-1	0
<b>CELKEM</b>	<b>29</b>	<b>0</b>	<b>0</b>	<b>0</b>	<b>-8</b>	<b>12</b>	<b>0</b>	<b>0</b>	<b>0</b>	<b>0</b>	<b>0</b>	<b>0</b>	<b>21</b>	<b>0</b>	<b>0</b>	<b>0</b>	<b>-3</b>	<b>2</b>

**BILANCE PROTI SOUPEŘŮM - CELKEM****2008/09**

	Z	G	A	KB	+/-	TM	PPG	PPA	SHG	SHA	GWG	GWA	Z	G	A	KB	+/-	TM
ČESKÉ BUDĚJOVICE	1	0	0	<b>0</b>	0	0	0	0	0	0	0	0	0	0	0	<b>0</b>	0	0
KARLOVY VARY	1	0	0	<b>0</b>	0	0	0	0	0	0	0	0	0	0	0	<b>0</b>	0	0
KLADNO	3	0	0	<b>0</b>	-1	0	0	0	0	0	0	0	1	0	0	<b>0</b>	0	0
LIBEREC	1	0	0	<b>0</b>	0	0	0	0	0	0	0	0	0	0	0	<b>0</b>	0	0
LITVÍNOV	1	0	0	<b>0</b>	0	0	0	0	0	0	0	0	0	0	0	<b>0</b>	0	0
MLADÁ BOESLAV	1	0	0	<b>0</b>	0	0	0	0	0	0	0	0	1	0	0	<b>0</b>	0	0
PARDUBICE	0	0	0	<b>0</b>	0	0	0	0	0	0	0	0	0	0	0	<b>0</b>	0	0
PLZEŇ	4	0	0	<b>0</b>	0	0	0	0	0	0	0	0	1	0	0	<b>0</b>	0	0
SLAVIA PRAHA	0	0	0	<b>0</b>	0	0	0	0	0	0	0	0	0	0	0	<b>0</b>	0	0
SPARTA PRAHA	1	0	0	<b>0</b>	0	0	0	0	0	0	0	0	1	0	0	<b>0</b>	0	0
TŘINEC	1	0	0	<b>0</b>	0	0	0	0	0	0	0	0	1	0	0	<b>0</b>	0	0
ÚSTÍ NAD LABEM	5	0	0	<b>0</b>	-2	6	0	0	0	0	0	0	-	-	-	-	-	-
VÍTKOVICE	3	0	0	<b>0</b>	-1	0	0	0	0	0	0	0	1	0	0	<b>0</b>	0	0
ZLÍN	5	0	0	<b>0</b>	-3	6	0	0	0	0	0	0	0	0	0	<b>0</b>	0	0
ZNOJMO	2	0	0	<b>0</b>	-1	0	0	0	0	0	0	0	1	0	0	<b>0</b>	-1	0

# TOMÁŠ BLAŽEK

33 let

# 93

ÚTOČNÍK

NAROZEN: Pardubice, CZE

VÝŠKA (cm): 176

DATUM: 3.3.1975

VÁHA (kg): 78

DRŽENÍ HOLE: P

JINÁ KLUBOVÁ PŘÍSLUŠNOST:

-

**CELKEM**

	LIGA	PCE
SEZÓNY	17	17
ZÁPASY	<b>770</b>	770
GÓLY	188	188
ASISTENCE	326	326
KANAD.BODY	514	514

## LIGOVÁ STATISTIKA - CELÁ SEZÓNA

## JEN ZÁKLADNÍ ČÁST

	Z	G	A	KB	+/-	TM	PPG	PPA	SHG	SHA	GWG	GWA	Z	G	A	KB	+/-	TM
1992/93	PCE	22	4	2	<b>6</b>	-	0	-	-	-	-	-	22	4	2	<b>6</b>	-	0
1993/94	PCE	47	4	20	<b>24</b>	-1	12	-	-	-	-	-	40	4	17	<b>21</b>	-	10
1994/95	PCE	38	9	11	<b>20</b>	-3	4	-	-	-	-	-	32	9	6	<b>15</b>	-6	4
1995/96	PCE	31	11	12	<b>23</b>	-11	6	-	-	-	-	-	31	11	12	<b>23</b>	-11	6
1996/97	PCE	56	19	33	<b>52</b>	10	66	-	-	-	-	-	50	16	32	<b>48</b>	8	66
1997/98	PCE	44	7	32	<b>39</b>	5	54	-	-	-	-	-	42	7	32	<b>39</b>	10	54
1998/99	PCE	45	14	13	<b>27</b>	-18	85	-	-	-	-	-	44	14	13	<b>27</b>	-19	85
1999/00	PCE	50	22	28	<b>50</b>	3	32	4	7	0	1	1	47	22	27	<b>49</b>	5	28
2000/01	PCE	50	17	24	<b>41</b>	11	32	3	7	1	0	1	49	17	22	<b>39</b>	11	32
2001/02	PCE	57	15	37	<b>52</b>	20	60	1	17	1	1	5	51	15	36	<b>51</b>	16	54
2002/03	PCE	65	18	39	<b>57</b>	21	76	6	16	1	3	2	49	11	31	<b>42</b>	24	54
2003/04	PCE	47	12	26	<b>38</b>	5	49	4	11	0	1	0	40	10	23	<b>33</b>	6	37
2004/05	PCE	66	12	20	<b>32</b>	7	67	3	9	1	0	4	50	8	18	<b>26</b>	9	32
2005/06	PCE	41	6	15	<b>21</b>	4	26	3	6	0	1	1	41	6	15	<b>21</b>	4	26
2006/07	PCE	57	9	9	<b>18</b>	-1	76	2	2	2	1	0	40	8	8	<b>16</b>	3	64
2007/08	PCE	37	8	5	<b>13</b>	1	10	0	1	1	0	3	32	7	4	<b>11</b>	2	8
2008/09	PCE	17	1	0	<b>1</b>	-7	6	0	0	0	0	0	17	1	0	<b>1</b>	-7	6
<b>CELKEM</b>		<b>770</b>	<b>188</b>	<b>326</b>	<b>514</b>	<b>46</b>	<b>661</b>	<b>26</b>	<b>76</b>	<b>7</b>	<b>8</b>	<b>17</b>	<b>677</b>	<b>170</b>	<b>298</b>	<b>468</b>	<b>55</b>	<b>566</b>

## BILANCE PROTI SOUPEŘŮM - CELKEM

## 2008/09

	Z	G	A	KB	+/-	TM	PPG	PPA	SHG	SHA	GWG	GWA	Z	G	A	KB	+/-	TM
ČESKÉ BUDĚJOVICE	33	13	8	<b>21</b>	13	28	0	1	0	0	3	1	0	0	0	<b>0</b>	0	0
HAVÍŘOV	15	2	9	<b>11</b>	1	12	0	2	0	0	0	2	-	-	-	-	-	-
JIHLAVA	4	0	1	<b>1</b>	0	2	0	0	0	0	0	1	-	-	-	-	-	-
KARLOVY VARY	34	9	14	<b>23</b>	14	22	1	5	0	1	1	1	3	0	0	<b>0</b>	0	0
KLADNO	37	10	21	<b>31</b>	6	73	3	9	1	0	3	5	1	0	0	<b>0</b>	-1	0
LIBEREC	28	4	7	<b>11</b>	3	18	0	2	1	0	1	0	2	0	0	<b>0</b>	-1	4
LITVÍNOV	33	11	14	<b>25</b>	2	57	5	5	1	2	2	3	2	0	0	<b>0</b>	0	0
MLADÁ BOLESLAV	1	0	0	<b>0</b>	0	0	0	0	0	0	0	0	1	0	0	<b>0</b>	0	0
PARDOBICE	0	0	0	<b>0</b>	0	0	0	0	0	0	0	0	0	0	0	<b>0</b>	0	0
PLZEŇ	38	11	12	<b>23</b>	1	36	3	6	1	0	1	1	1	0	0	<b>0</b>	-2	2
SLAVIA PRAHA	44	8	12	<b>20</b>	-5	20	1	6	0	0	1	2	3	1	0	<b>1</b>	-1	0
SPARTA PRAHA	43	5	20	<b>25</b>	9	40	1	6	0	1	2	4	1	0	0	<b>0</b>	0	0
TŘINEC	39	15	20	<b>35</b>	2	30	4	10	1	1	1	2	0	0	0	<b>0</b>	0	0
ÚSTÍ NAD LABEM	4	2	1	<b>3</b>	3	2	0	0	0	0	1	0	-	-	-	-	-	-
VÍTKOVICE	34	9	12	<b>21</b>	2	32	2	4	1	1	1	3	1	0	0	<b>0</b>	0	0
VSETÍN	27	6	16	<b>22</b>	7	10	0	6	0	1	0	6	-	-	-	-	-	-
ZLÍN	34	5	12	<b>17</b>	-9	26	2	6	0	1	1	1	1	0	0	<b>0</b>	-1	0
ZNOJMO	39	10	24	<b>34</b>	15	26	4	8	1	0	0	2	1	0	0	<b>0</b>	-1	0

tato statistika obsahuje sezóny 99/00 až 08/09

# JIŘÍ CETKOVSKÝ

25 let

# 94

ÚTOČNÍK

NAROZEN: Prostějov, CZE

VÝŠKA (cm): 197

DATUM: 4.11.1983

VÁHA (kg): 98

DRŽENÍ HOLE: L

**JINÁ KLUBOVÁ PŘÍSLUŠNOST:**2002/03 Calgary Hitmen (WHL), 2003/04 Prostějov (1.liga),  
2004/05 až 2007/08 Hradec Králové (1.liga)

	CELKEM	
	LIGA	PCE
SEZÓNY	5	5
ZÁPASY	<b>141</b>	141
GÓLY	25	25
ASISTENCE	19	19
KANAD.BODY	44	44

**LIGOVÁ STATISTIKA - CELÁ SEZÓNA****JEN ZÁKLADNÍ ČÁST**

	Z	G	A	KB	+/-	TM	PPG	PPA	SHG	SHA	GWG	GWA	Z	G	A	KB	+/-	TM
2004/05 PCE	1	0	0	<b>0</b>	0	0	0	0	0	0	0	0	1	0	0	<b>0</b>	0	0
2005/06 PCE	34	0	1	<b>1</b>	-2	30	0	0	0	0	0	0	34	0	1	<b>1</b>	-2	30
2006/07 PCE	25	1	1	<b>2</b>	1	46	0	0	0	0	0	0	16	0	1	<b>1</b>	1	40
2007/08 PCE	53	16	8	<b>24</b>	-7	97	7	1	0	1	0	1	43	12	6	<b>18</b>	-11	79
2008/09 PCE	28	8	9	<b>17</b>	6	46	2	4	0	0	1	1	28	8	9	<b>17</b>	6	46
<b>CELKEM</b>	<b>141</b>	<b>25</b>	<b>19</b>	<b>44</b>	<b>-2</b>	<b>219</b>	<b>9</b>	<b>5</b>	<b>0</b>	<b>1</b>	<b>1</b>	<b>2</b>	<b>122</b>	<b>20</b>	<b>17</b>	<b>37</b>	<b>-6</b>	<b>195</b>

**BILANCE PROTI SOUPEŘŮM - CELKEM****2008/09**

	Z	G	A	KB	+/-	TM	PPG	PPA	SHG	SHA	GWG	GWA	Z	G	A	KB	+/-	TM
ČESKÉ BUDĚJOVICE	13	1	0	<b>1</b>	0	30	0	0	0	0	0	0	2	0	0	<b>0</b>	0	6
KARLOVY VARY	11	2	1	<b>3</b>	-1	38	0	0	0	0	0	0	3	1	0	<b>1</b>	0	2
KLADNO	8	0	3	<b>3</b>	-1	18	0	2	0	0	0	0	2	0	2	<b>2</b>	-1	14
LIBEREC	12	1	1	<b>2</b>	-1	37	1	0	0	0	0	0	3	0	1	<b>1</b>	2	6
LITVÍNOV	8	1	1	<b>2</b>	0	10	0	0	0	0	0	0	2	1	0	<b>1</b>	0	6
MLADÁ BOESLAV	2	0	0	<b>0</b>	-1	2	0	0	0	0	0	0	2	0	0	<b>0</b>	-1	2
PARDOBICE	0	0	0	<b>0</b>	0	0	0	0	0	0	0	0	0	0	0	<b>0</b>	0	0
PLZEŇ	8	2	2	<b>4</b>	-2	10	0	1	0	1	1	0	2	1	1	<b>2</b>	1	0
SLAVIA PRAHA	12	0	1	<b>1</b>	2	8	0	0	0	0	0	0	3	0	1	<b>1</b>	1	0
SPARTA PRAHA	13	3	2	<b>5</b>	-2	14	2	0	0	0	0	1	2	1	2	<b>3</b>	1	0
TŘINEC	9	2	1	<b>3</b>	0	10	1	1	0	0	0	0	2	1	1	<b>2</b>	-1	2
ÚSTÍ NAD LABEM	6	2	2	<b>4</b>	2	14	1	0	0	0	0	0	-	-	-	-	-	-
VÍTKOVICE	13	5	2	<b>7</b>	0	10	2	0	0	0	0	0	1	0	0	<b>0</b>	0	2
VSETÍN	3	0	0	<b>0</b>	-1	0	0	0	0	0	0	0	-	-	-	-	-	-
ZLÍN	14	5	1	<b>6</b>	2	12	1	0	0	0	0	0	2	2	0	<b>2</b>	3	4
ZNOJMO	9	1	2	<b>3</b>	1	6	1	1	0	0	0	1	2	1	1	<b>2</b>	1	2

# PETR ČÁSLAVA

29 let

# 36

OBRÁNCE

NAROZEN: Kolín, CZE

VÝŠKA (cm): 193

DATUM: 3.9.1979

VÁHA (kg): 99

DRŽENÍ HOLE: L

**JINÁ KLUBOVÁ PŘÍSLUŠNOST:**

1999/00 Beroun (1.liga), 2000/01 Jihlava (1.liga), 2002/03 Hradec Králové (1.liga), 2007/08 Čerepovec (Rusko)

**CELKEM**

	LIGA	PCE
SEZÓNY	10	10
ZÁPASY	<b>384</b>	384
GÓLY	19	19
ASISTENCE	56	56
KANAD.BODY	75	75

**LIGOVÁ STATISTIKA - CELÁ SEZÓNA****JEN ZÁKLADNÍ ČÁST**

	Z	G	A	KB	+/-	TM	PPG	PPA	SHG	SHA	GWG	GWA	Z	G	A	KB	+/-	TM
1997/98	PCE	1	0	0	<b>0</b>	-1	0	-	-	-	-	-	1	0	0	<b>0</b>	-1	0
1998/99	PCE	22	0	1	<b>1</b>	-6	14	-	-	-	-	-	20	0	1	<b>1</b>	-5	14
1999/00	PCE	15	0	2	<b>2</b>	-3	8	0	0	0	0	0	15	0	2	<b>2</b>	-3	8
2001/02	PCE	8	0	0	<b>0</b>	-1	2	0	0	0	0	0	7	0	0	<b>0</b>	-1	0
2002/03	PCE	70	4	7	<b>11</b>	25	58	2	3	0	1	1	52	3	4	<b>7</b>	21	40
2003/04	PCE	57	2	4	<b>6</b>	12	77	1	2	0	0	0	50	1	3	<b>4</b>	15	38
2004/05	PCE	63	5	15	<b>20</b>	19	58	3	5	0	0	0	47	4	13	<b>17</b>	20	48
2005/06	PCE	50	1	9	<b>10</b>	3	58	0	3	0	0	1	50	1	9	<b>10</b>	3	58
2006/07	PCE	69	5	9	<b>14</b>	21	95	4	5	0	1	0	51	5	6	<b>11</b>	25	77
2008/09	PCE	29	2	9	<b>11</b>	1	52	2	6	0	0	0	29	2	9	<b>11</b>	1	52
<b>CELKEM</b>		<b>384</b>	<b>19</b>	<b>56</b>	<b>75</b>	<b>70</b>	<b>422</b>	<b>12</b>	<b>24</b>	<b>0</b>	<b>2</b>	<b>2</b>	<b>322</b>	<b>16</b>	<b>47</b>	<b>63</b>	<b>75</b>	<b>335</b>

**BILANCE PROTI SOUPEŘŮM - CELKEM****2008/09**

	Z	G	A	KB	+/-	TM	PPG	PPA	SHG	SHA	GWG	GWA	Z	G	A	KB	+/-	TM
ČESKÉ BUDĚJOVICE	25	0	2	<b>2</b>	3	22	0	1	0	0	0	0	2	0	0	<b>0</b>	-1	0
HAVÍŘOV	7	0	2	<b>2</b>	2	4	0	1	0	0	0	1	-	-	-	-	-	-
JIHLAVA	3	0	0	<b>0</b>	3	4	0	0	0	0	0	0	-	-	-	-	-	-
KARLOVY VARY	25	3	6	<b>9</b>	13	10	1	3	0	0	1	1	3	1	0	<b>1</b>	-1	2
KLADNO	26	3	7	<b>10</b>	-2	38	3	5	0	0	0	3	3	0	1	<b>1</b>	-4	14
LIBEREC	28	1	6	<b>7</b>	4	24	1	2	0	0	0	1	3	0	3	<b>3</b>	2	0
LITVÍNŮV	23	2	3	<b>5</b>	6	16	1	1	0	0	1	0	2	0	0	<b>0</b>	-1	2
MLADÁ BOLESLAV	1	0	0	<b>0</b>	1	0	0	0	0	0	0	0	1	0	0	<b>0</b>	1	0
PARDOBICE	0	0	0	<b>0</b>	0	0	0	0	0	0	0	0	0	0	0	<b>0</b>	0	0
PLZEŇ	30	1	5	<b>6</b>	-1	59	0	2	0	0	0	1	2	0	2	<b>2</b>	1	4
SLAVIA PRAHA	32	1	2	<b>3</b>	4	77	0	1	0	0	0	0	3	0	0	<b>0</b>	1	6
SPARTA PRAHA	30	0	5	<b>5</b>	4	24	0	1	0	1	0	1	2	0	0	<b>0</b>	0	2
TŘINEC	28	1	2	<b>3</b>	8	54	1	2	0	0	0	0	2	0	1	<b>1</b>	0	16
VÍTKOVICE	21	1	3	<b>4</b>	3	14	1	1	0	0	0	0	1	0	1	<b>1</b>	-1	0
VSETÍN	19	1	2	<b>3</b>	10	16	1	0	0	0	0	0	-	-	-	-	-	-
ZLÍN	26	1	3	<b>4</b>	2	30	1	1	0	0	0	0	2	0	0	<b>0</b>	3	4
ZNOJMO	37	4	7	<b>11</b>	17	16	2	3	0	1	0	1	3	1	1	<b>2</b>	1	2

tato statistika obsahuje sezóny 99/00 až 08/09



# TOMÁŠ DIVÍŠEK

29 let

# 18

ÚTOČNÍK

**NAROZEN:** Most, CZE

**VÝŠKA (cm):** 191

**DATUM:** 19.7.1979

**VÁHA (kg):** 104

**DRŽENÍ HOLE:** L

**CELKEM**

	LIGA	PCE
SEZÓNY	10	4
ZÁPASY	<b>406</b>	186
GÓLY	119	62
ASISTENCE	135	67
KANAD.BODY	254	129

## JINÁ KLUBOVÁ PŘÍSLUŠNOST:

1996/97 až 1998/99 Slavia Praha (extraliga), 1999/00 až 2001/02 Philadelphia Phantoms (AHL), 2000/01 až 2001/02 Philadelphia Flyers (NHL), 2001/02 Springfield Falcons (AHL), 2002/03 Hradec Králové (1.liga), 2005/06 až 2006/07 Slavia Praha (extraliga), 2006/07 až 2007/08 Plzeň (extraliga), 2006/07 Basel (Švýcarsko)

## LIGOVÁ STATISTIKA - CELÁ SEZÓNA

## JEN ZÁKLADNÍ ČÁST

	Z	G	A	KB	+/-	TM	PPG	PPA	SHG	SHA	GWG	GWA	Z	G	A	KB	+/-	TM
1996/97	SLA	1	0	0	<b>0</b>	-	2	-	-	-	-	-	1	0	0	<b>0</b>	-	2
1997/98	SLA	22	2	0	<b>2</b>	-	8	-	-	-	-	-	22	2	0	<b>2</b>	-	8
1998/99	SLA	45	8	4	<b>12</b>	-	26	-	-	-	-	-	45	8	4	<b>12</b>	-	26
2002/03	PCE	49	18	18	<b>36</b>	16	34	6	5	0	1	3	34	16	14	<b>30</b>	13	22
2003/04	PCE	56	20	26	<b>46</b>	18	105	5	5	1	2	5	49	20	24	<b>44</b>	24	101
2004/05	PCE	51	14	11	<b>25</b>	8	46	0	0	2	0	1	35	13	6	<b>19</b>	5	40
2005/06	SLA	55	9	26	<b>35</b>	13	56	4	6	0	0	1	40	8	20	<b>28</b>	11	48
2006/07	SLA	8	2	4	<b>6</b>	1	18	2	2	0	0	0	8	2	4	<b>6</b>	1	18
	PLZ	34	15	18	<b>33</b>	4	96	3	6	1	1	3	34	15	18	<b>33</b>	4	96
2007/08	PLZ	55	21	16	<b>37</b>	-19	139	8	6	2	0	4	52	21	14	<b>35</b>	-17	133
2008/09	PCE	30	10	12	<b>22</b>	10	38	2	4	0	0	1	30	10	12	<b>22</b>	10	38
<b>CELKEM</b>		<b>406</b>	<b>119</b>	<b>135</b>	<b>254</b>	<b>51</b>	<b>568</b>	<b>30</b>	<b>34</b>	<b>6</b>	<b>4</b>	<b>18</b>	<b>350</b>	<b>115</b>	<b>116</b>	<b>231</b>	<b>51</b>	<b>532</b>

## BILANCE PROTI SOUPEŘŮM - CELKEM

2008/09

	Z	G	A	KB	+/-	TM	PPG	PPA	SHG	SHA	GWG	GWA	Z	G	A	KB	+/-	TM
ČESKÉ BUDĚJOVICE	22	6	8	<b>14</b>	6	30	2	1	1	1	1	1	2	0	0	<b>0</b>	-1	0
HAVÍŘOV	3	2	1	<b>3</b>	1	0	1	0	0	0	0	0	-	-	-	-	-	-
JIHLAVA	3	1	0	<b>1</b>	1	2	0	0	0	0	0	0	-	-	-	-	-	-
KARLOVY VARY	22	4	8	<b>12</b>	3	58	0	2	0	0	0	0	2	0	1	<b>1</b>	1	0
KLADNO	27	4	8	<b>12</b>	-8	24	0	3	2	0	1	0	3	0	0	<b>0</b>	-3	4
LIBEREC	32	8	14	<b>22</b>	0	38	4	5	1	1	2	0	3	1	1	<b>2</b>	-2	4
LITVÍNŮV	21	9	9	<b>18</b>	6	32	2	2	0	1	2	0	2	1	1	<b>2</b>	1	0
MLADÁ BOLESLAV	2	1	1	<b>2</b>	3	2	0	1	0	0	0	0	2	1	1	<b>2</b>	3	2
PARDOBICE	10	2	6	<b>8</b>	3	26	1	1	0	0	1	1	0	0	0	<b>0</b>	0	0
PLZEŇ	23	6	13	<b>19</b>	4	24	0	2	0	0	0	2	2	2	2	<b>4</b>	4	0
SLAVIA PRAHA	21	9	7	<b>16</b>	3	44	3	2	0	0	2	1	3	2	1	<b>3</b>	3	18
SPARTA PRAHA	30	10	10	<b>20</b>	5	58	4	4	0	0	3	2	2	0	2	<b>2</b>	1	6
TŘINEC	30	6	13	<b>19</b>	7	55	2	2	0	0	1	1	2	0	0	<b>0</b>	-1	0
ÚSTÍ NAD LABEM	4	1	2	<b>3</b>	-1	2	0	1	0	0	0	1	-	-	-	-	-	-
VÍTKOVICE	23	13	8	<b>21</b>	-2	24	3	3	1	0	1	1	2	1	0	<b>1</b>	1	0
VSETÍN	14	4	3	<b>7</b>	10	30	1	0	0	0	1	2	-	-	-	-	-	-
ZLÍN	25	10	6	<b>16</b>	4	53	3	1	0	0	1	1	2	0	0	<b>0</b>	2	2
ZNOJMO	26	13	14	<b>27</b>	6	30	4	4	1	1	2	0	3	2	3	<b>5</b>	1	2

tato statistika obsahuje sezóny 99/00 až 08/09

# DAVID HAVÍŘ

33 let

# 7

OBRÁNCE

NAROZEN: Brno, CZE

VÝŠKA (cm): 178

DATUM: 18.4.1975

VÁHA (kg): 85

DRŽENÍ HOLE: L

**JINÁ KLUBOVÁ PŘÍSLUŠNOST:**

1995/96 až 1996/97 Kometa Brno (extraliga a 1.liga), 1997/98 Viry-Chatillon (Francie), 1998/99 až 2003/04 Znojmo (1.liga a extraliga)

**CELKEM**

	LIGA	PCE
SEZÓNY	11	5
ZÁPASY	<b>576</b>	267
GÓLY	65	21
ASISTENCE	126	44
KANAD.BODY	191	65

**LIGOVÁ STATISTIKA - CELÁ SEZÓNA****JEN ZÁKLADNÍ ČÁST**

	Z	G	A	KB	+/-	TM	PPG	PPA	SHG	SHA	GWG	GWA	Z	G	A	KB	+/-	TM	
1995/96	BRN	27	0	5	<b>5</b>	-	26	-	-	-	-	-	27	0	5	<b>5</b>	-	26	
1999/00	ZNO	49	8	5	<b>13</b>	-11	30	4	3	0	0	0	49	8	5	<b>13</b>	-11	30	
2000/01	ZNO	59	6	19	<b>25</b>	12	50	1	12	0	1	3	52	6	16	<b>22</b>	11	44	
2001/02	ZNO	58	15	22	<b>37</b>	15	50	4	13	0	0	2	52	14	19	<b>33</b>	16	44	
2002/03	ZNO	57	5	8	<b>13</b>	14	61	1	4	0	0	2	51	5	6	<b>11</b>	16	49	
2003/04	ZNO	59	10	23	<b>33</b>	8	67	6	10	0	0	1	52	9	20	<b>29</b>	7	59	
2004/05	PCE	59	2	14	<b>16</b>	9	46	2	6	0	0	0	43	2	9	<b>11</b>	4	36	
2005/06	PCE	51	5	4	<b>9</b>	-8	42	3	3	0	0	1	51	5	4	<b>9</b>	-8	42	
2006/07	PCE	70	9	6	<b>15</b>	11	98	8	3	0	0	2	52	7	6	<b>13</b>	13	70	
2007/08	PCE	56	5	11	<b>16</b>	-3	88	5	7	0	0	1	44	5	8	<b>13</b>	-3	70	
2008/09	PCE	31	0	9	<b>9</b>	3	28	0	4	0	0	0	31	0	9	<b>9</b>	3	28	
<b>CELKEM</b>		<b>576</b>	<b>65</b>	<b>126</b>	<b>191</b>	<b>50</b>	<b>586</b>	<b>34</b>	<b>65</b>	<b>0</b>	<b>1</b>	<b>12</b>	<b>22</b>	<b>504</b>	<b>61</b>	<b>107</b>	<b>168</b>	<b>48</b>	<b>498</b>

**BILANCE PROTI SOUPEŘŮM - CELKEM****2008/09**

	Z	G	A	KB	+/-	TM	PPG	PPA	SHG	SHA	GWG	GWA	Z	G	A	KB	+/-	TM
ČESKÉ BUDĚJOVICE	36	8	7	<b>15</b>	12	18	5	3	0	0	1	1	2	0	0	<b>0</b>	1	0
HAVÍŘOV	16	3	4	<b>7</b>	7	18	2	2	0	0	0	0	-	-	-	-	-	-
JIHLAVA	3	0	1	<b>1</b>	0	0	0	1	0	0	0	0	-	-	-	-	-	-
KARLOVY VARY	38	5	4	<b>9</b>	-3	32	2	2	0	0	2	1	3	0	0	<b>0</b>	-2	4
KLADNO	40	6	12	<b>18</b>	15	38	5	6	0	0	1	3	3	0	1	<b>1</b>	1	0
LIBEREC	30	1	7	<b>8</b>	5	57	1	4	0	0	0	1	3	0	0	<b>0</b>	1	2
LITVÍNOV	36	4	3	<b>7</b>	14	32	0	1	0	0	1	1	2	0	1	<b>1</b>	-1	2
MLADÁ BOLESLAV	2	0	1	<b>1</b>	2	2	0	0	0	0	0	0	2	0	1	<b>1</b>	2	2
PARDOBICE	26	3	6	<b>9</b>	-12	24	2	3	0	0	0	1	0	0	0	<b>0</b>	0	0
PLZEŇ	36	5	13	<b>18</b>	1	24	5	6	0	1	2	1	2	0	1	<b>1</b>	1	2
SLAVIA PRAHA	51	4	16	<b>20</b>	0	50	1	9	0	0	1	2	3	0	1	<b>1</b>	0	2
SPARTA PRAHA	42	4	5	<b>9</b>	2	48	3	2	0	0	0	2	2	0	1	<b>1</b>	1	2
TŘINEC	38	6	10	<b>16</b>	6	26	3	7	0	0	0	2	2	0	3	<b>3</b>	0	0
ÚSTÍ NAD LABEM	7	0	2	<b>2</b>	3	8	0	0	0	0	0	0	-	-	-	-	-	-
VÍTKOVICE	40	5	9	<b>14</b>	2	69	2	3	0	0	1	1	2	0	0	<b>0</b>	1	4
VSETÍN	32	3	7	<b>10</b>	-1	26	1	6	0	0	1	3	-	-	-	-	-	-
ZLÍN	51	7	13	<b>20</b>	-2	58	2	9	0	0	2	2	2	0	0	<b>0</b>	1	2
ZNOJMO	25	1	1	<b>2</b>	-1	30	0	1	0	0	0	1	3	0	0	<b>0</b>	-3	6

tato statistika obsahuje sezóny 99/00 až 08/09

# MICHAL KLEJNA

21 let

# 26

ÚTOČNÍK

NAROZEN: Skalica, SVK

VÝŠKA (cm): 185

DATUM: 8.10.1987

VÁHA (kg): 87

DRŽENÍ HOLE: L

**JINÁ KLUBOVÁ PŘÍSLUŠNOST:**

2005/06 až 2006/07 Brampton Battalion (OHL), 2006/07 Belleville Bulls (OHL), 2007/08 Šumperk (1.liga), 2007/08 Chrudim (2.liga), Třebíč (2.liga)

	LIGA	CELKEM
SEZÓNY	2	2
ZÁPASY	<b>32</b>	32
GÓLY	2	2
ASISTENCE	4	4
KANAD.BODY	6	6

**LIGOVÁ STATISTIKA - CELÁ SEZÓNA****JEN ZÁKLADNÍ ČÁST**

	Z	G	A	KB	+/-	TM	PPG	PPA	SHG	SHA	GWG	GWA	Z	G	A	KB	+/-	TM
2007/08	PCE	24	0	3	<b>3</b>	-3	18	0	0	0	0	0	15	0	2	<b>2</b>	0	4
2008/09	PCE	8	2	1	<b>3</b>	1	0	0	0	0	0	0	8	2	1	<b>3</b>	1	0
<b>CELKEM</b>		<b>32</b>	<b>2</b>	<b>4</b>	<b>6</b>	<b>-2</b>	<b>18</b>	<b>0</b>	<b>0</b>	<b>0</b>	<b>0</b>	<b>0</b>	<b>23</b>	<b>2</b>	<b>3</b>	<b>5</b>	<b>1</b>	<b>4</b>

**BILANCE PROTI SOUPEŘŮM - CELKEM****2008/09**

	Z	G	A	KB	+/-	TM	PPG	PPA	SHG	SHA	GWG	GWA	Z	G	A	KB	+/-	TM
ČESKÉ BUDĚJOVICE	1	0	1	<b>1</b>	1	0	0	0	0	0	0	0	0	0	0	<b>0</b>	0	0
KARLOVY VARY	1	0	0	<b>0</b>	0	0	0	0	0	0	0	0	1	0	0	<b>0</b>	0	0
KLADNO	2	0	0	<b>0</b>	-1	0	0	0	0	0	0	0	1	0	0	<b>0</b>	-1	0
LIBEREC	3	1	1	<b>2</b>	2	0	0	0	0	0	0	0	1	1	0	<b>1</b>	1	0
LITVÍNŮV	2	0	0	<b>0</b>	0	0	0	0	0	0	0	0	1	0	0	<b>0</b>	0	0
MLADÁ BOESLAV	0	0	0	<b>0</b>	0	0	0	0	0	0	0	0	0	0	0	<b>0</b>	0	0
PARDOBICE	0	0	0	<b>0</b>	0	0	0	0	0	0	0	0	0	0	0	<b>0</b>	0	0
PLZEŇ	2	0	0	<b>0</b>	-1	0	0	0	0	0	0	0	1	0	0	<b>0</b>	-1	0
SLAVIA PRAHA	2	0	0	<b>0</b>	-1	0	0	0	0	0	0	0	0	0	0	<b>0</b>	0	0
SPARTA PRAHA	1	0	0	<b>0</b>	0	0	0	0	0	0	0	0	0	0	0	<b>0</b>	0	0
TŘINEC	0	0	0	<b>0</b>	0	0	0	0	0	0	0	0	0	0	0	<b>0</b>	0	0
ÚSTÍ NAD LABEM	5	0	0	<b>0</b>	-1	12	0	0	0	0	0	0	-	-	-	-	-	-
VÍTKOVICE	6	1	1	<b>2</b>	-1	2	0	0	0	0	0	0	1	1	1	<b>2</b>	2	0
ZLÍN	5	0	1	<b>1</b>	0	2	0	0	0	0	0	0	1	0	0	<b>0</b>	0	0
ZNOJMO	2	0	0	<b>0</b>	0	2	0	0	0	0	0	0	1	0	0	<b>0</b>	0	0

# JAN KOLÁŘ

27 let

# 48

ÚTOČNÍK

NAROZEN: Boskovice, CZE

VÝŠKA (cm): 183

DATUM: 21.3.1981

VÁHA (kg): 88

DRŽENÍ HOLE: L

**JINÁ KLUBOVÁ PŘÍSLUŠNOST:**

2000/01 Beroun (1.liga), 2001/02 Jihlava (1.liga), 2002/03 až 2004/05 a 2007/08 Hradec Králové (1.liga)

**CELKEM**

	LIGA	PCE
SEZÓNY	10	10
ZÁPASY	<b>345</b>	345
GÓLY	48	48
ASISTENCE	64	64
KANAD.BODY	112	112

**LIGOVÁ STATISTIKA - CELÁ SEZÓNA****JEN ZÁKLADNÍ ČÁST**

	Z	G	A	KB	+/-	TM	PPG	PPA	SHG	SHA	GWG	GWA	Z	G	A	KB	+/-	TM	
1999/00	PCE	15	1	1	<b>2</b>	-2	4	0	0	0	0	1	0	15	1	1	<b>2</b>	-2	4
2000/01	PCE	9	1	2	<b>3</b>	-2	6	1	0	0	0	0	0	9	1	2	<b>3</b>	-2	6
2001/02	PCE	3	0	0	<b>0</b>	-1	0	0	0	0	0	0	0						
2002/03	PCE	69	11	9	<b>20</b>	10	45	3	3	0	0	4	1	51	7	6	<b>13</b>	3	41
2003/04	PCE	51	11	8	<b>19</b>	-1	16	5	2	0	0	1	4	50	11	8	<b>19</b>	-1	16
2004/05	PCE	34	1	0	<b>1</b>	-1	8	0	0	0	0	1	0	33	1	0	<b>1</b>	-1	8
2005/06	PCE	49	5	5	<b>10</b>	-7	18	0	2	0	0	0	0	49	5	5	<b>10</b>	-7	18
2006/07	PCE	59	6	17	<b>23</b>	2	32	2	5	0	0	1	0	44	5	13	<b>18</b>	5	26
2007/08	PCE	25	3	4	<b>7</b>	-1	18	0	0	0	0	1	0	17	3	4	<b>7</b>	5	14
2008/09	PCE	31	9	18	<b>27</b>	3	20	1	13	0	0	1	4	31	9	18	<b>27</b>	3	20
<b>CELKEM</b>		<b>345</b>	<b>48</b>	<b>64</b>	<b>112</b>	<b>0</b>	<b>167</b>	<b>12</b>	<b>25</b>	<b>0</b>	<b>0</b>	<b>10</b>	<b>9</b>	<b>299</b>	<b>43</b>	<b>57</b>	<b>100</b>	<b>3</b>	<b>153</b>

**BILANCE PROTI SOUPEŘŮM - CELKEM****2008/09**

	Z	G	A	KB	+/-	TM	PPG	PPA	SHG	SHA	GWG	GWA	Z	G	A	KB	+/-	TM
ČESKÉ BUDĚJOVICE	23	5	6	<b>11</b>	-1	10	2	1	0	0	3	0	2	0	1	<b>1</b>	1	4
HAVÍŘOV	5	1	0	<b>1</b>	2	0	0	0	0	0	1	0	-	-	-	-	-	-
JIHLAVA	2	0	0	<b>0</b>	-1	0	0	0	0	0	0	0	-	-	-	-	-	-
KARLOVY VARY	23	1	6	<b>7</b>	1	10	0	2	0	0	0	0	3	0	2	<b>2</b>	-2	0
KLADNO	20	2	5	<b>7</b>	2	6	0	3	0	0	0	0	3	1	1	<b>2</b>	1	0
LIBEREC	23	3	3	<b>6</b>	-1	10	0	3	0	0	1	2	3	1	3	<b>4</b>	2	2
LITVÍNŮV	24	4	3	<b>7</b>	-3	12	2	1	0	0	1	0	2	1	0	<b>1</b>	-2	2
MLADÁ BOLESLAV	2	1	3	<b>4</b>	2	0	0	2	0	0	0	1	2	1	3	<b>4</b>	2	0
PARDOBICE	0	0	0	<b>0</b>	0	0	0	0	0	0	0	0	0	0	0	<b>0</b>	0	0
PLZEŇ	23	3	4	<b>7</b>	1	6	2	2	0	0	1	1	2	1	3	<b>4</b>	1	0
SLAVIA PRAHA	32	6	6	<b>12</b>	-4	24	3	3	0	0	0	0	3	0	1	<b>1</b>	0	6
SPARTA PRAHA	26	6	7	<b>13</b>	-2	12	1	1	0	0	0	2	2	1	1	<b>2</b>	0	4
TŘINEC	29	5	5	<b>10</b>	4	16	1	1	0	0	1	0	2	2	0	<b>2</b>	0	0
ÚSTÍ NAD LABEM	5	0	1	<b>1</b>	0	2	0	0	0	0	0	0	-	-	-	-	-	-
VÍTKOVICE	27	3	2	<b>5</b>	2	37	0	0	0	0	1	0	2	1	0	<b>1</b>	1	0
VSETÍN	20	3	4	<b>7</b>	4	6	0	1	0	0	0	1	-	-	-	-	-	-
ZLÍN	29	0	6	<b>6</b>	-4	6	0	3	0	0	0	1	2	0	2	<b>2</b>	1	2
ZNOJMO	32	5	3	<b>8</b>	-2	10	1	2	0	0	1	1	3	0	1	<b>1</b>	-2	0

# JAN KOLÁŘ II.

22 let # 27 OBRÁNCE

NAROZEN: Pardubice, CZE

VÝŠKA (cm): 190

DATUM: 22.11.1986

VÁHA (kg): 90

DRŽENÍ HOLE: L

**JINÁ KLUBOVÁ PŘÍSLUŠNOST:**

2005/06 a 2007/08 Hradec Králové (1.liga), 2005/06 Jindřichův Hradec (1.liga), 2006/07 Havlíčkův Brod (1.liga), 2008/09 Chrudim (1.liga)

**CELKEM**

	LIGA	PCE
SEZÓNY	3	3
ZÁPASY	<b>52</b>	52
GÓLY	0	0
ASISTENCE	3	3
KANAD.BODY	3	3

**LIGOVÁ STATISTIKA - CELÁ SEZÓNA****JEN ZÁKLADNÍ ČÁST**

	Z	G	A	KB	+/-	TM	PPG	PPA	SHG	SHA	GWG	GWA	Z	G	A	KB	+/-	TM
2006/07	PCE	1	0	0	<b>0</b>	0	0	0	0	0	0	0	1	0	0	<b>0</b>	0	0
2007/08	PCE	46	0	2	<b>2</b>	-12	26	0	1	0	0	0	43	0	1	<b>1</b>	-10	22
2008/09	PCE	5	0	1	<b>1</b>	-2	0	0	0	0	0	0	5	0	1	<b>1</b>	-2	0
<b>CELKEM</b>		<b>52</b>	<b>0</b>	<b>3</b>	<b>3</b>	<b>-14</b>	<b>26</b>	<b>0</b>	<b>1</b>	<b>0</b>	<b>0</b>	<b>0</b>	<b>49</b>	<b>0</b>	<b>2</b>	<b>2</b>	<b>-12</b>	<b>22</b>

**BILANCE PROTI SOUPEŘŮM - CELKEM****2008/09**

	Z	G	A	KB	+/-	TM	PPG	PPA	SHG	SHA	GWG	GWA	Z	G	A	KB	+/-	TM
ČESKÉ BUDĚJOVICE	3	0	1	<b>1</b>	1	0	0	0	0	0	0	0	0	0	0	<b>0</b>	0	0
KARLOVY VARY	4	0	0	<b>0</b>	-1	4	0	0	0	0	0	0	0	0	0	<b>0</b>	0	0
KLADNO	4	0	1	<b>1</b>	-3	4	0	0	0	0	0	0	1	0	1	<b>1</b>	-1	0
LIBEREC	5	0	0	<b>0</b>	-3	4	0	0	0	0	0	0	1	0	0	<b>0</b>	0	0
LITVÍNOV	4	0	0	<b>0</b>	0	2	0	0	0	0	0	0	0	0	0	<b>0</b>	0	0
MLADÁ BOLESLAV	0	0	0	<b>0</b>	0	0	0	0	0	0	0	0	0	0	0	<b>0</b>	0	0
PARDUBICE	0	0	0	<b>0</b>	0	0	0	0	0	0	0	0	0	0	0	<b>0</b>	0	0
PLZEŇ	3	0	0	<b>0</b>	0	0	0	0	0	0	0	0	1	0	0	<b>0</b>	0	0
SLAVIA PRAHA	4	0	0	<b>0</b>	0	0	0	0	0	0	0	0	1	0	0	<b>0</b>	0	0
SPARTA PRAHA	4	0	0	<b>0</b>	-1	0	0	0	0	0	0	0	0	0	0	<b>0</b>	0	0
TŘINEC	3	0	0	<b>0</b>	1	2	0	0	0	0	0	0	0	0	0	<b>0</b>	0	0
ÚSTÍ NAD LABEM	5	0	0	<b>0</b>	0	8	0	0	0	0	0	0	-	-	-	-	-	-
VÍTKOVICE	5	0	0	<b>0</b>	-2	2	0	0	0	0	0	0	0	0	0	<b>0</b>	0	0
ZLÍN	4	0	1	<b>1</b>	-5	0	0	1	0	0	0	1	0	0	0	<b>0</b>	0	0
ZNOJMO	4	0	0	<b>0</b>	-1	0	0	0	0	0	0	0	1	0	0	<b>0</b>	-1	0

# JAROSLAV KOMA

23 let # 55 OBRÁNCE

NAROZEN: Prešov, SVK

VÝŠKA (cm): 178

DATUM: 19.1.1985

VÁHA (kg): 70

DRŽENÍ HOLE: P

**JINÁ KLUBOVÁ PŘÍSLUŠNOST:**

2003/04 až 2004/05 Prešov (Slovensko), 2006/07 Hradec Králové (1.liga), 2008/09 Vrchlabí (1.liga)

	CELKEM	
	LIGA	PCE
SEZÓNY	3	3
ZÁPASY	<b>97</b>	74
GÓLY	5	4
ASISTENCE	8	3
KANAD.BODY	13	7

**LIGOVÁ STATISTIKA - CELÁ SEZÓNA****JEN ZÁKLADNÍ ČÁST**

	Z	G	A	KB	+/-	TM	PPG	PPA	SHG	SHA	GWG	GWA	Z	G	A	KB	+/-	TM
2006/07 PCE	36	0	2	<b>2</b>	0	24	0	1	0	0	0	0	29	0	1	<b>1</b>	2	20
2007/08 LIT	23	1	5	<b>6</b>	-5	30	1	2	0	0	0	1	23	1	5	<b>6</b>	-5	30
PCE	31	4	1	<b>5</b>	-3	28	2	1	0	0	1	0	19	1	0	<b>1</b>	-1	6
2008/09 PCE	7	0	0	<b>0</b>	0	0	0	0	0	0	0	0	7	0	0	<b>0</b>	0	0
<b>CELKEM</b>	<b>97</b>	<b>5</b>	<b>8</b>	<b>13</b>	<b>-8</b>	<b>82</b>	<b>3</b>	<b>4</b>	<b>0</b>	<b>0</b>	<b>1</b>	<b>1</b>	<b>78</b>	<b>2</b>	<b>6</b>	<b>8</b>	<b>-4</b>	<b>56</b>

**BILANCE PROTI SOUPEŘŮM - CELKEM****2008/09**

	Z	G	A	KB	+/-	TM	PPG	PPA	SHG	SHA	GWG	GWA	Z	G	A	KB	+/-	TM
ČESKÉ BUDĚJOVICE	6	0	1	<b>1</b>	2	10	0	0	0	0	0	0	0	0	0	<b>0</b>	0	0
KARLOVY VARY	6	0	2	<b>2</b>	-2	10	0	0	0	0	0	1	0	0	0	<b>0</b>	0	0
KLADNO	7	0	0	<b>0</b>	1	2	0	0	0	0	0	0	1	0	0	<b>0</b>	-1	0
LIBEREC	7	0	0	<b>0</b>	1	2	0	0	0	0	0	0	1	0	0	<b>0</b>	1	0
LITVÍNŮV	3	0	0	<b>0</b>	-4	0	0	0	0	0	0	0	0	0	0	<b>0</b>	0	0
MLADÁ BOLESLAV	2	0	0	<b>0</b>	0	0	0	0	0	0	0	0	2	0	0	<b>0</b>	0	0
PARDOBICE	2	0	0	<b>0</b>	0	0	0	0	0	0	0	0	0	0	0	<b>0</b>	0	0
PLZEŇ	5	0	0	<b>0</b>	-2	8	0	0	0	0	0	0	0	0	0	<b>0</b>	0	0
SLAVIA PRAHA	5	0	0	<b>0</b>	-1	0	0	0	0	0	0	0	1	0	0	<b>0</b>	0	0
SPARTA PRAHA	11	1	2	<b>3</b>	-1	10	1	1	0	0	0	0	0	0	0	<b>0</b>	0	0
TŘINEC	6	0	1	<b>1</b>	0	4	0	1	0	0	0	0	0	0	0	<b>0</b>	0	0
ÚSTÍ NAD LABEM	8	0	0	<b>0</b>	0	12	0	0	0	0	0	0	-	-	-	-	-	-
VÍTKOVICE	11	1	2	<b>3</b>	-4	10	1	2	0	0	1	0	2	0	0	<b>0</b>	0	0
VSETÍN	2	0	0	<b>0</b>	2	0	0	0	0	0	0	0	-	-	-	-	-	-
ZLÍN	9	2	0	<b>2</b>	1	12	0	0	0	0	0	0	0	0	0	<b>0</b>	0	0
ZNOJMO	7	1	0	<b>1</b>	-1	2	1	0	0	0	0	0	0	0	0	<b>0</b>	0	0

**PETR KOUKAL**

26 let

# 42

ÚTOČNÍK

**NAROZEN:** Žďár n.S., CZE**VÝŠKA (cm):** 177**DATUM:** 16.8.1982**VÁHA (kg):** 80**DRŽENÍ HOLE:** L**JINÁ KLUBOVÁ PŘÍSLUŠNOST:**

2001/02 až 2003/04 Hradec Králové (1.liga), 2005/06 Plzeň (extraliga)

	LIGA	CELKEM
SEZÓNY	8	8
ZÁPASY	<b>406</b>	397
GÓLY	51	50
ASISTENCE	85	81
KANAD.BODY	136	131

**LIGOVÁ STATISTIKA - CELÁ SEZÓNA****JEN ZÁKLADNÍ ČÁST**

	Z	G	A	KB	+/-	TM	PPG	PPA	SHG	SHA	GWG	GWA	Z	G	A	KB	+/-	TM
2001/02 PCE	11	2	1	<b>3</b>	0	0	0	0	0	0	1	0	10	2	1	<b>3</b>	0	0
2002/03 PCE	67	9	9	<b>18</b>	13	14	1	2	0	0	1	2	50	5	6	<b>11</b>	6	14
2003/04 PCE	51	3	12	<b>15</b>	-3	22	1	6	0	0	1	2	46	2	12	<b>14</b>	-3	20
2004/05 PCE	65	6	11	<b>17</b>	14	36	0	0	0	1	1	3	49	4	6	<b>10</b>	6	30
2005/06 PCE	43	2	10	<b>12</b>	-8	38	1	1	0	0	0	3	43	2	10	<b>12</b>	-8	38
PLZ	9	1	4	<b>5</b>	-3	2	1	1	0	0	0	1	9	1	4	<b>5</b>	-3	2
2006/07 PCE	69	10	10	<b>20</b>	9	62	3	3	0	0	1	2	52	7	10	<b>17</b>	11	48
2007/08 PCE	60	9	14	<b>23</b>	2	54	2	5	1	0	1	2	50	6	12	<b>18</b>	0	34
2008/09 PCE	31	9	14	<b>23</b>	6	22	5	8	1	0	3	3	31	9	14	<b>23</b>	6	22
<b>CELKEM</b>	<b>406</b>	<b>51</b>	<b>85</b>	<b>136</b>	<b>30</b>	<b>250</b>	<b>14</b>	<b>26</b>	<b>2</b>	<b>1</b>	<b>9</b>	<b>18</b>	<b>340</b>	<b>38</b>	<b>75</b>	<b>113</b>	<b>15</b>	<b>208</b>

**BILANCE PROTI SOUPEŘŮM - CELKEM****2008/09**

	Z	G	A	KB	+/-	TM	PPG	PPA	SHG	SHA	GWG	GWA	Z	G	A	KB	+/-	TM
ČESKÉ BUDĚJOVICE	27	1	4	<b>5</b>	0	20	1	0	0	0	0	1	2	0	0	<b>0</b>	1	0
HAVÍŘOV	7	3	1	<b>4</b>	2	4	0	0	0	0	1	0	-	-	-	-	-	-
JIHLAVA	4	1	1	<b>2</b>	1	0	0	0	0	0	0	0	-	-	-	-	-	-
KARLOVY VARY	28	2	3	<b>5</b>	-2	10	2	1	0	0	0	0	3	1	1	<b>2</b>	-2	0
KLADNO	30	4	5	<b>9</b>	6	10	0	2	1	0	0	1	3	1	0	<b>1</b>	2	4
LIBEREC	30	3	8	<b>11</b>	-3	28	2	2	0	0	1	3	3	2	3	<b>5</b>	2	4
LITVÍNOV	25	0	9	<b>9</b>	-4	12	0	3	0	0	0	3	2	0	1	<b>1</b>	-2	0
MLADÁ BOESLAV	2	2	1	<b>3</b>	2	0	1	0	0	0	1	0	2	2	1	<b>3</b>	2	0
PARDOBICE	1	0	0	<b>0</b>	0	0	0	0	0	0	0	0	0	0	0	<b>0</b>	0	0
PLZEŇ	29	4	7	<b>11</b>	3	22	0	3	1	0	0	2	2	1	2	<b>3</b>	2	6
SLAVIA PRAHA	35	2	7	<b>9</b>	-2	28	0	5	0	0	0	0	3	1	2	<b>3</b>	0	2
SPARTA PRAHA	31	2	6	<b>8</b>	-3	16	1	2	0	0	0	1	2	0	1	<b>1</b>	0	0
TŘINEC	32	6	4	<b>10</b>	8	4	2	0	0	0	1	2	2	1	0	<b>1</b>	0	2
ÚSTÍ NAD LABEM	7	3	2	<b>5</b>	3	2	0	2	0	0	0	0	-	-	-	-	-	-
VÍTKOVICE	30	5	5	<b>10</b>	-2	26	2	1	0	0	1	1	2	0	1	<b>1</b>	1	2
VSETÍN	19	4	6	<b>10</b>	8	18	2	1	0	0	2	1	-	-	-	-	-	-
ZLÍN	33	7	9	<b>16</b>	5	22	1	2	0	0	2	2	2	0	1	<b>1</b>	1	2
ZNOJMO	36	2	7	<b>9</b>	8	28	0	2	0	1	0	1	3	0	1	<b>1</b>	-1	0

# JAKUB NAKLÁDAL

20 let

# 87

OBRÁNCE

NAROZEN: Hrad.Králové, CZE VÝŠKA (cm): 187

DATUM: 30.12.1987 VÁHA (kg): 83

DRŽENÍ HOLE: L

**JINÁ KLUBOVÁ PŘÍSLUŠNOST:**

2006/07 Beroun (1.liga), 2007/08 Vrchlabí (1.liga)

**CELKEM**

	LIGA	PCE
SEZÓNY	3	3
ZÁPASY	<b>44</b>	44
GÓLY	3	3
ASISTENCE	7	7
KANAD.BODY	10	10

**LIGOVÁ STATISTIKA - CELÁ SEZÓNA****JEN ZÁKLADNÍ ČÁST**

	Z	G	A	KB	+/-	TM	PPG	PPA	SHG	SHA	GWG	GWA	Z	G	A	KB	+/-	TM
2006/07 PCE	1	0	0	<b>0</b>	0	0	0	0	0	0	0	0	1	0	0	<b>0</b>	0	0
2007/08 PCE	14	1	2	<b>3</b>	2	20	0	2	0	0	0	0	14	1	2	<b>3</b>	2	20
2008/09 PCE	29	2	5	<b>7</b>	-2	16	1	3	0	0	0	1	29	2	5	<b>7</b>	-2	16
<b>CELKEM</b>	<b>44</b>	<b>3</b>	<b>7</b>	<b>10</b>	<b>0</b>	<b>36</b>	<b>1</b>	<b>5</b>	<b>0</b>	<b>0</b>	<b>0</b>	<b>1</b>	<b>44</b>	<b>3</b>	<b>7</b>	<b>10</b>	<b>0</b>	<b>36</b>

**BILANCE PROTI SOUPEŘŮM - CELKEM****2008/09**

	Z	G	A	KB	+/-	TM	PPG	PPA	SHG	SHA	GWG	GWA	Z	G	A	KB	+/-	TM
ČESKÉ BUDĚJOVICE	3	0	0	<b>0</b>	1	2	0	0	0	0	0	0	2	0	0	<b>0</b>	1	2
KARLOVY VARY	4	0	0	<b>0</b>	1	4	0	0	0	0	0	0	3	0	0	<b>0</b>	-1	2
KLADNO	4	0	0	<b>0</b>	-1	4	0	0	0	0	0	0	3	0	0	<b>0</b>	-2	2
LIBEREC	5	1	1	<b>2</b>	0	2	0	1	0	0	0	1	3	1	1	<b>2</b>	1	0
LITVÍNŮV	3	0	0	<b>0</b>	0	0	0	0	0	0	0	0	2	0	0	<b>0</b>	-1	0
MLADÁ BOLESLAV	1	1	0	<b>1</b>	0	2	1	0	0	0	0	0	1	1	0	<b>1</b>	0	2
PARDOBICE	0	0	0	<b>0</b>	0	0	0	0	0	0	0	0	0	0	0	<b>0</b>	0	0
PLZEŇ	4	0	1	<b>1</b>	-1	4	0	0	0	0	0	0	2	0	1	<b>1</b>	0	0
SLAVIA PRAHA	4	1	0	<b>1</b>	0	2	0	0	0	0	0	0	3	0	0	<b>0</b>	0	2
SPARTA PRAHA	3	0	2	<b>2</b>	0	0	0	1	0	0	0	0	2	0	2	<b>2</b>	1	0
TŘINEC	3	0	1	<b>1</b>	0	6	0	1	0	0	0	0	2	0	1	<b>1</b>	0	6
VÍTKOVICE	2	0	2	<b>2</b>	2	6	0	2	0	0	0	0	1	0	0	<b>0</b>	1	0
ZLÍN	4	0	0	<b>0</b>	1	4	0	0	0	0	0	0	2	0	0	<b>0</b>	1	0
ZNOJMO	4	0	0	<b>0</b>	-3	0	0	0	0	0	0	0	3	0	0	<b>0</b>	-3	0



# ALEŠ PÍŠA

31 let # 24 OBRÁNCE

NAROZEN: Pardubice, CZE

VÝŠKA (cm): 183

DATUM: 2.1.1977

VÁHA (kg): 90

DRŽENÍ HOLE: P

**CELKEM****JINÁ KLUBOVÁ PŘÍSLUŠNOST:**

2001/02 až 2002/03 Edmonton Oilers (NHL), 2001/02 až 2002/03 Hamilton Bulldogs (AHL), 2002/03 N.Y.Rangers (NHL), 2003/04 až 2004/05 Čerepovec (Rusko), 2005/06 Chimik Moskevská oblast (Rusko), 2007/08 Nižnyj Novgorod (Rusko)

	LIGA	PCE
SEZÓNY	11	11
ZÁPASY	<b>422</b>	422
GÓLY	42	42
ASISTENCE	83	83
KANAD.BODY	125	125

**LIGOVÁ STATISTIKA - CELÁ SEZÓNA****JEN ZÁKLADNÍ ČÁST**

	Z	G	A	KB	+/-	TM	PPG	PPA	SHG	SHA	GWG	GWA	Z	G	A	KB	+/-	TM
1993/94	PCE	2	0	1	<b>1</b>	-1	0	-	-	-	-	-	2	0	1	<b>1</b>	-1	0
1994/95	PCE	24	0	0	<b>0</b>	-10	18	-	-	-	-	-	24	0	0	<b>0</b>	-10	18
1995/96	PCE	33	0	4	<b>4</b>	-10	82	-	-	-	-	-	33	0	4	<b>4</b>	-10	82
1996/97	PCE	47	4	4	<b>8</b>	-9	76	-	-	-	-	-	41	4	2	<b>6</b>	-6	70
1997/98	PCE	53	4	9	<b>13</b>	-7	111	-	-	-	-	-	50	4	9	<b>13</b>	3	107
1998/99	PCE	51	7	13	<b>20</b>	4	74	-	-	-	-	-	48	7	12	<b>19</b>	4	74
1999/00	PCE	52	5	11	<b>16</b>	-3	78	1	3	1	2	1	51	5	11	<b>16</b>	-2	74
2000/01	PCE	54	12	15	<b>27</b>	26	104	4	3	1	1	1	47	10	13	<b>23</b>	22	75
2006/07	PCE	44	6	11	<b>17</b>	12	180	4	6	1	1	0	30	5	6	<b>11</b>	10	122
2007/08	PCE	31	0	8	<b>8</b>	0	81	0	6	0	0	0	31	0	8	<b>8</b>	0	81
2008/09	PCE	31	4	7	<b>11</b>	5	46	3	5	0	0	2	31	4	7	<b>11</b>	5	46
<b>CELKEM</b>		<b>422</b>	<b>42</b>	<b>83</b>	<b>125</b>	<b>7</b>	<b>850</b>	<b>12</b>	<b>23</b>	<b>3</b>	<b>4</b>	<b>4</b>	<b>388</b>	<b>39</b>	<b>73</b>	<b>112</b>	<b>15</b>	<b>749</b>

**BILANCE PROTI SOUPEŘŮM - CELKEM****2008/09**

	Z	G	A	KB	+/-	TM	PPG	PPA	SHG	SHA	GWG	GWA	Z	G	A	KB	+/-	TM
ČESKÉ BUDĚJOVICE	20	2	7	<b>9</b>	4	48	2	1	0	1	0	1	2	0	0	<b>0</b>	-1	2
HAVÍŘOV	8	1	1	<b>2</b>	7	14	1	0	0	1	0	0	-	-	-	-	-	-
JIHLAVA	0	0	0	<b>0</b>	0	0	0	0	0	0	0	0	-	-	-	-	-	-
KARLOVY VARY	15	2	3	<b>5</b>	4	53	0	2	0	0	0	0	3	0	1	<b>1</b>	1	0
KLADNO	16	3	4	<b>7</b>	4	18	2	1	1	0	0	0	3	1	0	<b>1</b>	-2	0
LIBEREC	8	0	1	<b>1</b>	5	26	0	0	0	0	0	0	3	0	0	<b>0</b>	2	20
LITVÍNNOV	14	1	2	<b>3</b>	-2	24	0	2	0	0	0	0	2	0	1	<b>1</b>	-1	4
MLADÁ BOLESLAV	2	0	1	<b>1</b>	0	0	0	0	0	0	0	0	2	0	1	<b>1</b>	0	0
PARDUBICE	0	0	0	<b>0</b>	0	0	0	0	0	0	0	0	0	0	0	<b>0</b>	0	0
PLZEŇ	14	1	1	<b>2</b>	0	41	0	1	1	0	1	0	2	0	0	<b>0</b>	3	0
SLAVIA PRAHA	17	3	3	<b>6</b>	1	20	2	2	0	0	0	0	3	0	0	<b>0</b>	2	10
SPARTA PRAHA	15	2	6	<b>8</b>	8	12	0	2	1	0	1	0	2	1	1	<b>2</b>	0	0
TŘINEC	13	1	3	<b>4</b>	1	47	0	3	0	0	0	0	2	0	1	<b>1</b>	-1	4
ÚSTÍ NAD LABEM	2	0	1	<b>1</b>	2	2	0	1	0	0	0	0	-	-	-	-	-	-
VÍTKOVICE	21	3	6	<b>9</b>	12	55	1	1	0	0	0	0	2	0	0	<b>0</b>	0	0
VSETÍN	8	2	1	<b>3</b>	-5	10	0	1	0	0	1	0	-	-	-	-	-	-
ZLÍN	15	2	3	<b>5</b>	-5	69	1	1	0	1	0	0	2	0	0	<b>0</b>	2	0
ZNOJMO	24	4	9	<b>13</b>	4	50	3	5	0	1	1	2	3	2	2	<b>4</b>	0	6

tato statistika obsahuje sezóny 99/00 až 08/09

# LIBOR PIVKO

28 let # 19 ÚTOČNÍK

NAROZEN: Nový Jičín, CZE VÝŠKA (cm): 191  
DATUM: 29.3.1980 VÁHA (kg): 94

DRŽENÍ HOLE: L

**JINÁ KLUBOVÁ PŘÍSLUŠNOST:**

1998/99 Opava (extraliga), 1999/00 až 2000/01 Havířov (extraliga), 1999/00 Ytong Brno (1.liga), 2001/02 až 2002/03 Zlín (extraliga), 2003/04 Nashville Predators (NHL), 2003/04 až 2005/06 Milwaukee Admirals (AHL)

	LIGA	CELKEM
SEZÓNY	8	3
ZÁPASY	<b>313</b>	116
GÓLY	72	28
ASISTENCE	88	29
KANAD.BODY	160	57

**LIGOVÁ STATISTIKA - CELÁ SEZÓNA****JEN ZÁKLADNÍ ČÁST**

	Z	G	A	KB	+/-	TM	PPG	PPA	SHG	SHA	GWG	GWA	Z	G	A	KB	+/-	TM
1998/99 OPA	5	0	1	<b>1</b>	-	0	-	-	-	-	-	-	5	0	1	<b>1</b>	-	0
1999/00 HAV	40	11	11	<b>22</b>	-9	41	2	4	0	2	1	2	40	11	11	<b>22</b>	-9	41
2000/01 HAV	45	7	12	<b>19</b>	-6	58	2	3	0	0	1	1	45	7	12	<b>19</b>	-6	58
2001/02 ZLN	55	13	23	<b>36</b>	13	44	2	2	0	0	5	3	46	8	20	<b>28</b>	9	36
2002/03 ZLN	52	13	12	<b>25</b>	4	60	5	4	0	0	3	3	52	13	12	<b>25</b>	4	60
2006/07 PCE	53	12	6	<b>18</b>	16	97	3	0	1	0	2	2	35	9	5	<b>14</b>	11	38
2007/08 PCE	33	8	8	<b>16</b>	-1	28	4	3	0	0	2	2	28	7	7	<b>14</b>	-2	28
2008/09 PCE	30	8	15	<b>23</b>	6	30	1	5	1	0	2	2	30	8	15	<b>23</b>	6	30
<b>CELKEM</b>	<b>313</b>	<b>72</b>	<b>88</b>	<b>160</b>	<b>23</b>	<b>358</b>	<b>19</b>	<b>21</b>	<b>2</b>	<b>2</b>	<b>16</b>	<b>15</b>	<b>281</b>	<b>63</b>	<b>83</b>	<b>146</b>	<b>13</b>	<b>291</b>

**BILANCE PROTI SOUPEŘŮM - CELKEM****2008/09**

	Z	G	A	KB	+/-	TM	PPG	PPA	SHG	SHA	GWG	GWA	Z	G	A	KB	+/-	TM
ČESKÉ BUDĚJOVICE	28	5	4	<b>9</b>	-6	49	3	0	0	0	0	0	2	0	0	<b>0</b>	-2	2
HAVÍŘOV	7	5	4	<b>9</b>	7	10	2	1	0	0	2	0	-	-	-	-	-	-
JIHLAVA	0	0	0	<b>0</b>	0	0	0	0	0	0	0	0	-	-	-	-	-	-
KARLOVY VARY	24	6	10	<b>16</b>	10	22	2	3	0	1	2	2	3	1	2	<b>3</b>	0	4
KLADNO	19	3	4	<b>7</b>	-4	18	0	2	0	0	0	3	3	0	0	<b>0</b>	-2	4
LIBEREC	11	5	4	<b>9</b>	-2	20	2	3	1	0	1	0	3	1	2	<b>3</b>	-2	4
LITVÍNOV	21	5	7	<b>12</b>	7	22	1	2	0	0	3	2	2	0	1	<b>1</b>	2	4
MLADÁ BOLESLAV	2	1	0	<b>1</b>	1	4	0	0	0	0	0	0	2	1	0	<b>1</b>	1	4
PARDOBICE	15	1	1	<b>2</b>	-6	24	0	0	0	0	0	0	0	0	0	<b>0</b>	0	0
PLZEŇ	17	4	3	<b>7</b>	4	22	0	1	0	0	1	0	1	1	2	<b>3</b>	3	0
SLAVIA PRAHA	23	4	6	<b>10</b>	-7	12	0	0	0	0	0	1	3	2	1	<b>3</b>	3	0
SPARTA PRAHA	30	5	9	<b>14</b>	0	28	2	1	1	0	0	2	2	0	2	<b>2</b>	1	2
TŘINEC	21	6	7	<b>13</b>	-1	12	2	1	0	0	1	1	2	1	0	<b>1</b>	-2	0
ÚSTÍ NAD LABEM	2	0	0	<b>0</b>	2	0	0	0	0	0	0	0	-	-	-	-	-	-
VÍTKOVICE	26	6	6	<b>12</b>	-1	24	0	0	0	0	3	0	2	0	1	<b>1</b>	1	0
VSETÍN	16	2	4	<b>6</b>	5	16	0	1	0	0	0	1	-	-	-	-	-	-
ZLÍN	12	6	4	<b>10</b>	2	12	3	1	0	0	1	1	2	1	1	<b>2</b>	2	4
ZNOJMO	34	8	14	<b>22</b>	12	63	2	5	0	1	2	2	3	0	3	<b>3</b>	1	2

tato statistika obsahuje sezóny 99/00 až 08/09

**PETER PUCHER**

34 let

# 33

ÚTOČNÍK

NAROZEN: Prešov, SVK

VÝŠKA (cm): 185

DATUM: 12.8.1974

VÁHA (kg): 105

DRŽENÍ HOLE: L

**JINÁ KLUBOVÁ PŘÍSLUŠNOST:**

1993/94 až 1994/95 a 1996/97 Prešov (Slovensko), 1995/96 Poprad (Slovensko), 1996/97 až 1998/99 Košice (Slovensko), 1999/00 až 2006/07 Znojmo (extraliga)

**CELKEM**

	LIGA	PCE
SEZÓNY	10	3
ZÁPASY	<b>532</b>	105
GÓLY	146	17
ASISTENCE	279	43
KANAD.BODY	425	60

**LIGOVÁ STATISTIKA - CELÁ SEZÓNA****JEN ZÁKLADNÍ ČÁST**

	Z	G	A	KB	+/-	TM	PPG	PPA	SHG	SHA	GWG	GWA	Z	G	A	KB	+/-	TM	
1999/00	ZNO	52	17	17	<b>34</b>	-2	24	4	5	1	1	2	1	52	17	17	<b>34</b>	-2	24
2000/01	ZNO	59	22	35	<b>57</b>	11	38	9	9	2	1	4	6	52	22	34	<b>56</b>	12	32
2001/02	ZNO	56	20	42	<b>62</b>	10	12	8	13	1	1	3	10	49	16	38	<b>54</b>	14	10
2002/03	ZNO	58	14	30	<b>44</b>	1	32	4	10	1	1	2	7	52	13	27	<b>40</b>	3	30
2003/04	ZNO	59	15	46	<b>61</b>	13	18	6	13	1	0	1	8	52	13	42	<b>55</b>	11	18
2004/05	ZNO	52	16	29	<b>45</b>	-9	18	0	10	3	2	2	5	52	16	29	<b>45</b>	-9	18
2005/06	ZNO	61	20	27	<b>47</b>	7	22	8	12	0	0	2	5	50	18	24	<b>42</b>	10	20
2006/07	ZNO	30	5	10	<b>15</b>	-15	24	2	6	1	0	0	1	30	5	10	<b>15</b>	-15	24
	PCE	35	4	18	<b>22</b>	6	12	2	9	0	1	1	6	17	3	12	<b>15</b>	6	8
2007/08	PCE	48	6	14	<b>20</b>	-5	22	0	10	0	0	1	2	48	6	14	<b>20</b>	-5	22
2008/09	PCE	22	7	11	<b>18</b>	5	8	2	8	0	0	0	2	22	7	11	<b>18</b>	5	8
<b>CELKEM</b>		<b>532</b>	<b>146</b>	<b>279</b>	<b>425</b>	<b>22</b>	<b>230</b>	<b>45</b>	<b>105</b>	<b>10</b>	<b>7</b>	<b>18</b>	<b>53</b>	<b>476</b>	<b>136</b>	<b>258</b>	<b>394</b>	<b>30</b>	<b>214</b>

**BILANCE PROTI SOUPEŘŮM - CELKEM****2008/09**

	Z	G	A	KB	+/-	TM	PPG	PPA	SHG	SHA	GWG	GWA	Z	G	A	KB	+/-	TM
ČESKÉ BUDĚJOVICE	39	12	20	<b>32</b>	6	16	7	11	1	1	0	4	2	0	0	<b>0</b>	-1	0
HAVÍŘOV	16	6	11	<b>17</b>	2	6	2	3	0	0	1	4	-	-	-	-	-	-
JIHLAVA	4	0	6	<b>6</b>	1	4	0	2	0	1	0	2	-	-	-	-	-	-
KARLOVY VARY	36	10	19	<b>29</b>	-1	16	0	10	0	0	1	3	1	0	1	<b>1</b>	1	0
KLADNO	32	12	15	<b>27</b>	6	14	1	6	0	0	2	2	2	1	1	<b>2</b>	-1	2
LIBEREC	23	7	13	<b>20</b>	-1	6	1	5	1	0	1	3	1	2	0	<b>2</b>	1	0
LITVÍNŮV	38	11	22	<b>33</b>	7	8	4	4	1	2	5	3	2	0	1	<b>1</b>	1	0
MLADÁ BOLESLAV	2	1	1	<b>2</b>	1	0	0	0	0	0	0	0	2	1	1	<b>2</b>	1	0
PARDOBICE	35	6	17	<b>23</b>	-12	8	0	7	2	1	0	3	0	0	0	<b>0</b>	0	0
PLZEŇ	37	8	26	<b>34</b>	6	18	1	7	2	0	0	6	1	0	1	<b>1</b>	0	2
SLAVIA PRAHA	50	14	20	<b>34</b>	-2	32	6	9	1	0	1	2	1	0	0	<b>0</b>	0	0
SPARTA PRAHA	49	6	27	<b>33</b>	-4	18	0	13	0	0	2	1	2	0	0	<b>0</b>	1	0
TŘINEC	37	15	26	<b>41</b>	6	16	5	9	1	0	1	4	2	2	1	<b>3</b>	0	2
ÚSTÍ NAD LABEM	3	0	1	<b>1</b>	-2	4	0	1	0	0	0	0	-	-	-	-	-	-
VÍTKOVICE	42	9	16	<b>25</b>	2	18	2	7	0	0	1	1	2	0	1	<b>1</b>	-1	2
VSETÍN	30	12	12	<b>24</b>	-2	10	5	4	0	1	1	7	-	-	-	-	-	-
ZLÍN	44	16	19	<b>35</b>	4	32	11	4	1	0	2	5	2	0	2	<b>2</b>	2	0
ZNOJMO	15	1	8	<b>9</b>	5	4	0	3	0	1	0	3	2	1	2	<b>3</b>	1	0

# LUKÁŠ RADIL

18 let

# 69

ÚTOČNÍK

NAROZEN: Pardubice, CZE

VÝŠKA (cm): 188

DATUM: 5.8.1990

VÁHA (kg): 75

DRŽENÍ HOLE: L

JINÁ KLUBOVÁ PŘÍSLUŠNOST:

-

**CELKEM**

	LIGA	PCE
SEZÓNY	2	2
ZÁPASY	<b>22</b>	22
GÓLY	0	0
ASISTENCE	3	3
KANAD.BODY	3	3

## LIGOVÁ STATISTIKA - CELÁ SEZÓNA

## JEN ZÁKLADNÍ ČÁST

	Z	G	A	KB	+/-	TM	PPG	PPA	SHG	SHA	GWG	GWA	Z	G	A	KB	+/-	TM	
2007/08	PCE	6	0	1	<b>1</b>	-2	0	0	0	0	0	0	0	0	0	0	<b>0</b>	0	0
2008/09	PCE	16	0	2	<b>2</b>	-3	0	0	0	0	0	0	16	0	2	<b>2</b>	-3	0	
<b>CELKEM</b>		<b>22</b>	<b>0</b>	<b>3</b>	<b>3</b>	<b>-5</b>	<b>0</b>	<b>0</b>	<b>0</b>	<b>0</b>	<b>0</b>	<b>0</b>	<b>16</b>	<b>0</b>	<b>2</b>	<b>2</b>	<b>-3</b>	<b>0</b>	

## BILANCE PROTI SOUPEŘŮM - CELKEM

## 2008/09

	Z	G	A	KB	+/-	TM	PPG	PPA	SHG	SHA	GWG	GWA	Z	G	A	KB	+/-	TM
ČESKÉ BUDĚJOVICE	1	0	0	<b>0</b>	0	0	0	0	0	0	0	0	1	0	0	<b>0</b>	0	0
KARLOVY VARY	3	0	0	<b>0</b>	-1	0	0	0	0	0	0	0	3	0	0	<b>0</b>	-1	0
KLADNO	1	0	0	<b>0</b>	-1	0	0	0	0	0	0	0	1	0	0	<b>0</b>	-1	0
LIBEREC	2	0	1	<b>1</b>	0	0	0	0	0	0	0	0	2	0	1	<b>1</b>	0	0
LITVÍNOV	2	0	0	<b>0</b>	0	0	0	0	0	0	0	0	2	0	0	<b>0</b>	0	0
MLADÁ BOESLAV	0	0	0	<b>0</b>	0	0	0	0	0	0	0	0	0	0	0	<b>0</b>	0	0
PARDOBICE	0	0	0	<b>0</b>	0	0	0	0	0	0	0	0	0	0	0	<b>0</b>	0	0
PLZEŇ	1	0	0	<b>0</b>	0	0	0	0	0	0	0	0	1	0	0	<b>0</b>	0	0
SLAVIA PRAHA	3	0	0	<b>0</b>	-1	0	0	0	0	0	0	0	3	0	0	<b>0</b>	-1	0
SPARTA PRAHA	0	0	0	<b>0</b>	0	0	0	0	0	0	0	0	0	0	0	<b>0</b>	0	0
TŘINEC	1	0	0	<b>0</b>	0	0	0	0	0	0	0	0	1	0	0	<b>0</b>	0	0
ÚSTÍ NAD LABEM	2	0	1	<b>1</b>	0	0	0	0	0	0	0	0	-	-	-	-	-	-
VÍTKOVICE	2	0	0	<b>0</b>	-1	0	0	0	0	0	0	0	0	0	0	<b>0</b>	0	0
ZLÍN	4	0	1	<b>1</b>	-1	0	0	0	0	0	0	0	2	0	1	<b>1</b>	0	0
ZNOJMO	0	0	0	<b>0</b>	0	0	0	0	0	0	0	0	0	0	0	<b>0</b>	0	0

# DANIEL RÁKOS

21 let

# 61

ÚTOČNÍK

NAROZEN: Pardubice, CZE

VÝŠKA (cm): 180

DATUM: 25.5.1987

VÁHA (kg): 72

DRŽENÍ HOLE: L

**JINÁ KLUBOVÁ PŘÍSLUŠNOST:**

2005/06 až 2006/07 Swift Current Broncos (WHL), 2007/08 Šumperk (1.liga), 2008/09 Hradec Králové (1.liga)

	LIGA	CELKEM
SEZÓNY	2	2
ZÁPASY	<b>49</b>	49
GÓLY	3	3
ASISTENCE	2	2
KANAD.BODY	5	5

**LIGOVÁ STATISTIKA - CELÁ SEZÓNA****JEN ZÁKLADNÍ ČÁST**

	Z	G	A	KB	+/-	TM	PPG	PPA	SHG	SHA	GWG	GWA	Z	G	A	KB	+/-	TM
2007/08	PCE	25	1	0	<b>1</b>	-6	39	1	0	0	0	0	16	1	0	<b>1</b>	0	27
2008/09	PCE	24	2	2	<b>4</b>	-4	8	0	0	0	0	0	24	2	2	<b>4</b>	-4	8
<b>CELKEM</b>		<b>49</b>	<b>3</b>	<b>2</b>	<b>5</b>	<b>-10</b>	<b>47</b>	<b>1</b>	<b>0</b>	<b>0</b>	<b>0</b>	<b>0</b>	<b>40</b>	<b>3</b>	<b>2</b>	<b>5</b>	<b>-4</b>	<b>35</b>

**BILANCE PROTI SOUPEŘŮM - CELKEM****2008/09**

	Z	G	A	KB	+/-	TM	PPG	PPA	SHG	SHA	GWG	GWA	Z	G	A	KB	+/-	TM
ČESKÉ BUDĚJOVICE	2	0	0	<b>0</b>	-1	0	0	0	0	0	0	0	2	0	0	<b>0</b>	-1	0
KARLOVY VARY	2	0	0	<b>0</b>	-1	0	0	0	0	0	0	0	1	0	0	<b>0</b>	-1	0
KLADNO	2	0	0	<b>0</b>	-2	4	0	0	0	0	0	0	2	0	0	<b>0</b>	-2	4
LIBEREC	5	1	1	<b>2</b>	2	25	0	0	0	0	0	0	3	1	1	<b>2</b>	1	0
LITVÍNŮV	3	0	0	<b>0</b>	0	0	0	0	0	0	0	0	1	0	0	<b>0</b>	0	0
MLADÁ BOESLAV	2	0	0	<b>0</b>	0	0	0	0	0	0	0	0	2	0	0	<b>0</b>	0	0
PARDOBICE	0	0	0	<b>0</b>	0	0	0	0	0	0	0	0	0	0	0	<b>0</b>	0	0
PLZEŇ	3	0	0	<b>0</b>	-1	0	0	0	0	0	0	0	1	0	0	<b>0</b>	0	0
SLAVIA PRAHA	4	0	0	<b>0</b>	-1	0	0	0	0	0	0	0	2	0	0	<b>0</b>	-1	0
SPARTA PRAHA	4	1	0	<b>1</b>	1	2	0	0	0	0	0	0	2	1	0	<b>1</b>	1	2
TŘINEC	3	0	0	<b>0</b>	0	0	0	0	0	0	0	0	2	0	0	<b>0</b>	0	0
ÚSTÍ NAD LABEM	5	1	0	<b>1</b>	-4	4	1	0	0	0	0	0	-	-	-	-	-	-
VÍTKOVICE	7	0	0	<b>0</b>	-1	4	0	0	0	0	0	0	2	0	0	<b>0</b>	0	0
ZLÍN	4	0	1	<b>1</b>	0	6	0	0	0	0	0	0	1	0	1	<b>1</b>	1	0
ZNOJMO	3	0	0	<b>0</b>	-2	2	0	0	0	0	0	0	3	0	0	<b>0</b>	-2	2

# JAN SEMORÁD

20 let

# 64

ÚTOČNÍK

NAROZEN: Trutnov, CZE

VÝŠKA (cm): 184

DATUM: 19.3.1988

VÁHA (kg): 82

DRŽENÍ HOLE: L

**JINÁ KLUBOVÁ PŘÍSLUŠNOST:**

2006/07 Beroun (1.liga), 2007/08 až 2008/09 Chrudim (2.liga a 1.liga)

	LIGA	CELKEM
SEZÓNY	2	2
ZÁPASY	<b>18</b>	18
GÓLY	2	2
ASISTENCE	3	3
KANAD.BODY	5	5

**LIGOVÁ STATISTIKA - CELÁ SEZÓNA****JEN ZÁKLADNÍ ČÁST**

	Z	G	A	KB	+/-	TM	PPG	PPA	SHG	SHA	GWG	GWA	Z	G	A	KB	+/-	TM
2007/08 PCE	13	2	3	<b>5</b>	1	2	0	0	0	0	1	0	5	0	0	<b>0</b>	-1	2
2008/09 PCE	5	0	0	<b>0</b>	-4	0	0	0	0	0	0	0	5	0	0	<b>0</b>	-4	0
<b>CELKEM</b>	<b>18</b>	<b>2</b>	<b>3</b>	<b>5</b>	<b>-3</b>	<b>2</b>	<b>0</b>	<b>0</b>	<b>0</b>	<b>0</b>	<b>1</b>	<b>0</b>	<b>10</b>	<b>0</b>	<b>0</b>	<b>0</b>	<b>-5</b>	<b>2</b>

**BILANCE PROTI SOUPEŘŮM - CELKEM****2008/09**

	Z	G	A	KB	+/-	TM	PPG	PPA	SHG	SHA	GWG	GWA	Z	G	A	KB	+/-	TM
ČESKÉ BUDĚJOVICE	1	0	0	<b>0</b>	-1	0	0	0	0	0	0	0	1	0	0	<b>0</b>	-1	0
KARLOVY VARY	0	0	0	<b>0</b>	0	0	0	0	0	0	0	0	0	0	0	<b>0</b>	0	0
KLADNO	0	0	0	<b>0</b>	0	0	0	0	0	0	0	0	0	0	0	<b>0</b>	0	0
LIBEREC	1	0	0	<b>0</b>	0	0	0	0	0	0	0	0	0	0	0	<b>0</b>	0	0
LITVÍNŮV	1	0	0	<b>0</b>	0	0	0	0	0	0	0	0	0	0	0	<b>0</b>	0	0
MLADÁ BOESLAV	0	0	0	<b>0</b>	0	0	0	0	0	0	0	0	0	0	0	<b>0</b>	0	0
PARDOBICE	0	0	0	<b>0</b>	0	0	0	0	0	0	0	0	0	0	0	<b>0</b>	0	0
PLZEŇ	0	0	0	<b>0</b>	0	0	0	0	0	0	0	0	0	0	0	<b>0</b>	0	0
SLAVIA PRAHA	0	0	0	<b>0</b>	0	0	0	0	0	0	0	0	0	0	0	<b>0</b>	0	0
SPARTA PRAHA	1	0	0	<b>0</b>	0	0	0	0	0	0	0	0	1	0	0	<b>0</b>	0	0
TŘINEC	2	0	0	<b>0</b>	-1	2	0	0	0	0	0	0	1	0	0	<b>0</b>	-1	0
ÚSTÍ NAD LABEM	3	1	0	<b>1</b>	2	0	0	0	0	0	1	0	-	-	-	-	-	-
VÍTKOVICE	2	1	1	<b>2</b>	-1	0	0	0	0	0	0	0	0	0	0	<b>0</b>	0	0
ZLÍN	5	0	2	<b>2</b>	0	0	0	0	0	0	0	0	0	0	0	<b>0</b>	0	0
ZNOJMO	2	0	0	<b>0</b>	-2	0	0	0	0	0	0	0	2	0	0	<b>0</b>	-2	0

# JAN SNOPEK

32 let # 28 OBRÁNCE

NAROZEN: Praha, CZE

VÝŠKA (cm): 193

DATUM: 22.6.1976

VÁHA (kg): 97

DRŽENÍ HOLE: P

**CELKEM****JINÁ KLUBOVÁ PŘÍSLUŠNOST:**

1993/94 až 1996/97 Oshawa Generals (OHL), 1997/98 Saint John Flames (AHL), 1997/98 Vasteras (Švédsko), 1998/99 až 1999/00 Karlovy Vary (extraliga), 2000/01 až 2001/02 Slavia Praha (extraliga), 2002/03 až 2003/04 Znojmo (extraliga)

	LIGA	PCE
SEZÓNY	11	5
ZÁPASY	<b>597</b>	279
GÓLY	43	20
ASISTENCE	97	54
KANAD.BODY	140	74

**LIGOVÁ STATISTIKA - CELÁ SEZÓNA****JEN ZÁKLADNÍ ČÁST**

	Z	G	A	KB	+/-	TM	PPG	PPA	SHG	SHA	GWG	GWA	Z	G	A	KB	+/-	TM
1998/99	KVA	46	0	4	<b>4</b>	-	85	-	-	-	-	-	46	0	4	<b>4</b>	-	85
1999/00	KVA	49	3	9	<b>12</b>	-5	46	1	3	0	0	0	49	3	9	<b>12</b>	-5	46
2000/01	SLA	62	5	8	<b>13</b>	-8	88	3	0	0	0	2	51	5	6	<b>11</b>	-7	82
2001/02	SLA	45	0	5	<b>5</b>	1	74	0	1	0	0	0	36	0	5	<b>5</b>	4	66
2002/03	ZNO	58	9	10	<b>19</b>	-2	122	6	3	1	0	0	52	7	10	<b>17</b>	0	92
2003/04	ZNO	58	6	7	<b>13</b>	-13	142	2	3	0	0	1	51	5	7	<b>12</b>	-9	136
2004/05	PCE	66	7	22	<b>29</b>	16	96	4	9	0	1	2	50	5	21	<b>26</b>	16	60
2005/06	PCE	52	3	9	<b>12</b>	-4	104	2	7	0	0	1	52	3	9	<b>12</b>	-4	104
2006/07	PCE	66	3	8	<b>11</b>	10	166	2	4	0	1	1	48	2	6	<b>8</b>	16	132
2007/08	PCE	64	6	11	<b>17</b>	7	150	1	7	0	0	1	52	4	9	<b>13</b>	7	94
2008/09	PCE	31	1	4	<b>5</b>	3	54	0	2	0	0	0	31	1	4	<b>5</b>	3	54
<b>CELKEM</b>		<b>597</b>	<b>43</b>	<b>97</b>	<b>140</b>	<b>5</b>	<b>1127</b>	<b>21</b>	<b>39</b>	<b>1</b>	<b>2</b>	<b>4</b>	<b>518</b>	<b>35</b>	<b>90</b>	<b>125</b>	<b>21</b>	<b>951</b>

**BILANCE PROTI SOUPEŘŮM - CELKEM****2008/09**

	Z	G	A	KB	+/-	TM	PPG	PPA	SHG	SHA	GWG	GWA	Z	G	A	KB	+/-	TM
ČESKÉ BUDĚJOVICE	38	4	11	<b>15</b>	0	64	3	6	0	0	1	2	2	0	0	<b>0</b>	-1	0
HAVÍŘOV	14	1	5	<b>6</b>	10	12	0	2	0	0	0	0	-	-	-	-	-	-
JIHLAVA	4	1	3	<b>4</b>	4	0	1	1	0	0	0	1	-	-	-	-	-	-
KARLOVY VARY	34	3	4	<b>7</b>	12	76	0	2	0	0	1	1	3	0	0	<b>0</b>	-2	8
KLADNO	39	3	5	<b>8</b>	7	66	2	4	0	0	1	2	3	0	0	<b>0</b>	0	0
LIBEREC	32	2	7	<b>9</b>	0	70	0	3	0	0	1	0	3	0	1	<b>1</b>	-1	2
LITVÍNŮV	37	5	7	<b>12</b>	3	74	1	4	0	1	0	1	2	0	0	<b>0</b>	2	0
MLADÁ BOLESLAV	2	0	2	<b>2</b>	2	2	0	0	0	0	0	0	2	0	2	<b>2</b>	2	2
PARDOBICE	30	2	2	<b>4</b>	-11	74	2	0	0	0	0	0	0	0	0	<b>0</b>	0	0
PLZEŇ	37	0	5	<b>5</b>	-10	84	0	3	0	0	0	0	2	0	0	<b>0</b>	1	2
SLAVIA PRAHA	37	3	7	<b>10</b>	-18	62	2	4	1	0	0	0	3	0	1	<b>1</b>	-1	12
SPARTA PRAHA	44	3	6	<b>9</b>	-5	54	2	1	0	0	0	0	2	1	0	<b>1</b>	1	0
TŘINEC	36	4	10	<b>14</b>	-4	98	1	5	0	0	0	1	2	0	0	<b>0</b>	-1	12
ÚSTÍ NAD LABEM	8	2	0	<b>2</b>	2	38	1	0	0	0	0	0	-	-	-	-	-	-
VÍTKOVICE	38	3	4	<b>7</b>	4	64	1	1	0	0	0	0	2	0	0	<b>0</b>	1	4
VSETÍN	34	1	2	<b>3</b>	9	64	1	0	0	0	0	0	-	-	-	-	-	-
ZLÍN	44	4	2	<b>6</b>	-9	82	3	0	0	0	0	0	2	0	0	<b>0</b>	3	4
ZNOJMO	43	2	11	<b>13</b>	9	58	1	3	0	1	0	3	3	0	0	<b>0</b>	-1	8

tato statistika obsahuje sezóny 99/00 až 08/09

# RADOVAN SOMÍK

31 let

# 96

ÚTOČNÍK

NAROZEN: Martin, SVK

VÝŠKA (cm): 190

DATUM: 5.5.1977

VÁHA (kg): 89

DRŽENÍ HOLE: P

**CELKEM****JINÁ KLUBOVÁ PŘÍSLUŠNOST:**

1993/94 až 1997/98 Martin (Slovensko), 1998/99 Trenčín (Slovensko), 1999/00 Martin (Slovensko-2), 2000/01 až 2001/02 Zlín (extraliga), 2002/03 až 2003/04 Philadelphia Flyers (NHL), 2003/04 Philadelphia Phantoms (AHL), 2004/05 Vsetín (extraliga), 2004/05 Malmo (Švédsko), 2005/06 až 2006/07 Čerepovec (Rusko)

	LIGA	PCE
SEZÓNY	5	2
ZÁPASY	<b>214</b>	83
GÓLY	60	19
ASISTENCE	59	16
KANAD.BODY	119	35

**LIGOVÁ STATISTIKA - CELÁ SEZÓNA****JEN ZÁKLADNÍ ČÁST**

	Z	G	A	KB	+/-	TM	PPG	PPA	SHG	SHA	GWG	GWA	Z	G	A	KB	+/-	TM	
2000/01	ZLN	52	16	10	<b>26</b>	1	22	4	4	1	0	3	0	46	15	10	<b>25</b>	4	22
2001/02	ZLN	48	18	17	<b>35</b>	14	59	4	6	0	0	3	4	37	14	14	<b>28</b>	14	22
2004/05	VSE	31	7	16	<b>23</b>	6	24	2	7	0	2	1	4	31	7	16	<b>23</b>	6	24
2007/08	PCE	60	13	11	<b>24</b>	8	20	4	2	0	0	1	2	49	10	7	<b>17</b>	3	20
2008/09	PCE	23	6	5	<b>11</b>	-2	2	6	1	0	0	0	0	23	6	5	<b>11</b>	-2	2
<b>CELKEM</b>		<b>214</b>	<b>60</b>	<b>59</b>	<b>119</b>	<b>27</b>	<b>127</b>	<b>20</b>	<b>20</b>	<b>1</b>	<b>2</b>	<b>8</b>	<b>10</b>	<b>186</b>	<b>52</b>	<b>52</b>	<b>104</b>	<b>25</b>	<b>90</b>

**BILANCE PROTI SOUPEŘŮM - CELKEM****2008/09**

	Z	G	A	KB	+/-	TM	PPG	PPA	SHG	SHA	GWG	GWA	Z	G	A	KB	+/-	TM
ČESKÉ BUDĚJOVICE	12	3	2	<b>5</b>	2	4	0	0	0	0	0	0	2	0	0	<b>0</b>	0	0
HAVÍŘOV	6	1	1	<b>2</b>	0	2	1	0	0	0	0	0	-	-	-	-	-	-
JIHLAVA	3	1	1	<b>2</b>	3	4	0	0	0	1	0	0	-	-	-	-	-	-
KARLOVY VARY	17	4	9	<b>13</b>	11	12	0	4	0	0	0	3	3	0	1	<b>1</b>	0	0
KLADNO	15	2	6	<b>8</b>	-1	8	1	3	0	1	0	1	3	1	0	<b>1</b>	-2	0
LIBEREC	7	2	0	<b>2</b>	-1	0	2	0	0	0	0	0	2	1	0	<b>1</b>	0	0
LITVÍNNOV	12	3	5	<b>8</b>	8	6	1	2	0	0	0	1	1	1	1	<b>2</b>	1	0
MLADÁ BOLESLAV	1	0	0	<b>0</b>	2	0	0	0	0	0	0	0	1	0	0	<b>0</b>	2	0
PARDUBICE	9	3	2	<b>5</b>	1	4	0	1	0	0	1	0	0	0	0	<b>0</b>	0	0
PLZEŇ	13	6	1	<b>7</b>	1	2	2	1	0	0	1	0	1	1	0	<b>1</b>	0	0
SLAVIA PRAHA	16	2	5	<b>7</b>	-4	10	0	2	0	0	0	0	2	0	1	<b>1</b>	-1	0
SPARTA PRAHA	12	6	3	<b>9</b>	4	8	3	1	0	0	1	1	1	1	0	<b>1</b>	0	0
TŘINEC	17	3	8	<b>11</b>	2	10	1	1	1	0	0	0	2	0	0	<b>0</b>	-1	2
ÚSTÍ NAD LABEM	8	3	0	<b>3</b>	2	0	0	0	0	0	0	0	-	-	-	-	-	-
VÍTKOVICE	19	5	7	<b>12</b>	-3	12	2	2	0	0	1	2	1	0	0	<b>0</b>	-1	0
VSETÍN	12	2	1	<b>3</b>	-4	4	1	0	0	0	1	0	-	-	-	-	-	-
ZLÍN	11	0	5	<b>5</b>	3	4	0	1	0	0	0	1	1	0	1	<b>1</b>	0	0
ZNOJMO	24	14	3	<b>17</b>	1	37	6	2	0	0	3	1	3	1	1	<b>2</b>	0	0



# JAN STARÝ

22 let

# 23

ÚTOČNÍK

NAROZEN: Pardubice, CZE

VÝŠKA (cm): 185

DATUM: 7.2.1986

VÁHA (kg): 88

DRŽENÍ HOLE: L

**JINÁ KLUBOVÁ PŘÍSLUŠNOST:**

2005/06 Jindřichův Hradec (1.liga), 2006/07 až 2007/08 Hradec Králové (1.liga)

	LIGA	CELKEM
SEZÓNY	5	5
ZÁPASY	<b>123</b>	123
GÓLY	29	29
ASISTENCE	12	12
KANAD.BODY	41	41

**LIGOVÁ STATISTIKA - CELÁ SEZÓNA****JEN ZÁKLADNÍ ČÁST**

	Z	G	A	KB	+/-	TM	PPG	PPA	SHG	SHA	GWG	GWA	Z	G	A	KB	+/-	TM
2004/05	PCE	4	0	1	<b>1</b>	1	0	0	0	0	0	0	4	0	1	<b>1</b>	1	0
2005/06	PCE	9	0	1	<b>1</b>	1	0	0	0	0	0	1	9	0	1	<b>1</b>	1	0
2006/07	PCE	34	1	1	<b>2</b>	-5	2	0	0	0	0	0	30	1	1	<b>2</b>	-5	2
2007/08	PCE	49	11	2	<b>13</b>	0	28	3	0	0	0	3	39	8	2	<b>10</b>	2	24
2008/09	PCE	27	17	7	<b>24</b>	3	16	12	2	0	0	2	27	17	7	<b>24</b>	3	16
<b>CELKEM</b>		<b>123</b>	<b>29</b>	<b>12</b>	<b>41</b>	<b>0</b>	<b>46</b>	<b>15</b>	<b>2</b>	<b>0</b>	<b>0</b>	<b>5</b>	<b>109</b>	<b>26</b>	<b>12</b>	<b>38</b>	<b>2</b>	<b>42</b>

**BILANCE PROTI SOUPEŘŮM - CELKEM****2008/09**

	Z	G	A	KB	+/-	TM	PPG	PPA	SHG	SHA	GWG	GWA	Z	G	A	KB	+/-	TM
ČESKÉ BUDĚJOVICE	7	2	0	<b>2</b>	2	6	0	0	0	0	0	0	1	1	0	<b>1</b>	1	2
KARLOVY VARY	10	2	1	<b>3</b>	-4	2	1	1	0	0	0	0	3	1	1	<b>2</b>	-2	2
KLADNO	10	2	1	<b>3</b>	-2	4	1	0	0	0	0	0	3	2	1	<b>3</b>	1	2
LIBEREC	11	4	3	<b>7</b>	3	8	1	0	0	0	2	0	3	3	1	<b>4</b>	2	2
LITVÍNOV	8	0	0	<b>0</b>	-5	2	0	0	0	0	0	0	2	0	0	<b>0</b>	-2	0
MLADÁ BOESLAV	2	0	2	<b>2</b>	1	0	0	1	0	0	0	1	2	0	2	<b>2</b>	1	0
PARDUBICE	0	0	0	<b>0</b>	0	0	0	0	0	0	0	0	0	0	0	<b>0</b>	0	0
PLZEŇ	6	2	2	<b>4</b>	2	2	2	0	0	0	0	1	2	2	1	<b>3</b>	1	0
SLAVIA PRAHA	9	4	1	<b>5</b>	3	2	3	0	0	0	0	0	3	3	1	<b>4</b>	1	2
SPARTA PRAHA	7	2	0	<b>2</b>	-2	2	1	0	0	0	0	0	1	1	0	<b>1</b>	-1	2
TŘINEC	6	1	0	<b>1</b>	3	2	0	0	0	0	1	0	1	0	0	<b>0</b>	1	2
ÚSTÍ NAD LABEM	8	2	0	<b>2</b>	2	2	1	0	0	0	1	0	-	-	-	-	-	-
VÍTKOVICE	12	2	1	<b>3</b>	-1	8	1	0	0	0	0	0	2	0	0	<b>0</b>	1	2
VSETÍN	5	0	1	<b>1</b>	1	0	0	0	0	0	0	0	-	-	-	-	-	-
ZLÍN	11	5	0	<b>5</b>	1	4	3	0	0	0	0	0	2	3	0	<b>3</b>	1	0
ZNOJMO	11	1	0	<b>1</b>	-4	2	1	0	0	0	1	0	2	1	0	<b>1</b>	-2	0



# MICHAL ŠEDA

26 let # 82 OBRÁNCE

NAROZEN: Pardubice, CZE

VÝŠKA (cm): 182

DATUM: 15.10.1982

VÁHA (kg): 83

DRŽENÍ HOLE: L

**JINÁ KLUBOVÁ PŘÍSLUŠNOST:**2001/02 a 2004/05 až 2006/07 a 2008/09 Hradec Králové (1.liga),  
2003/04 Prostějov (1.liga)**CELKEM**

	LIGA	PCE
SEZÓNY	3	3
ZÁPASY	<b>131</b>	131
GÓLY	4	4
ASISTENCE	5	5
KANAD.BODY	9	9

**LIGOVÁ STATISTIKA - CELÁ SEZÓNA****JEN ZÁKLADNÍ ČÁST**

	Z	G	A	KB	+/-	TM	PPG	PPA	SHG	SHA	GWG	GWA	Z	G	A	KB	+/-	TM	
2006/07	PCE	63	3	1	<b>4</b>	1	48	1	0	0	0	1	0	47	3	1	<b>4</b>	1	42
2007/08	PCE	44	1	2	<b>3</b>	7	40	1	1	0	0	0	0	32	1	1	<b>2</b>	8	38
2008/09	PCE	24	0	2	<b>2</b>	-3	16	0	0	0	0	0	0	24	0	2	<b>2</b>	-3	16
<b>CELKEM</b>		<b>131</b>	<b>4</b>	<b>5</b>	<b>9</b>	<b>5</b>	<b>104</b>	<b>2</b>	<b>1</b>	<b>0</b>	<b>0</b>	<b>1</b>	<b>0</b>	<b>103</b>	<b>4</b>	<b>4</b>	<b>8</b>	<b>6</b>	<b>96</b>

**BILANCE PROTI SOUPEŘŮM - CELKEM****2008/09**

	Z	G	A	KB	+/-	TM	PPG	PPA	SHG	SHA	GWG	GWA	Z	G	A	KB	+/-	TM
ČESKÉ BUDĚJOVICE	13	0	0	<b>0</b>	-1	8	0	0	0	0	0	0	2	0	0	<b>0</b>	-1	0
KARLOVY VARY	9	0	0	<b>0</b>	1	10	0	0	0	0	0	0	2	0	0	<b>0</b>	0	2
KLADNO	9	0	0	<b>0</b>	-2	8	0	0	0	0	0	0	2	0	0	<b>0</b>	-1	2
LIBEREC	8	0	0	<b>0</b>	-2	2	0	0	0	0	0	0	2	0	0	<b>0</b>	0	0
LITVÍNŮV	8	0	0	<b>0</b>	-4	6	0	0	0	0	0	0	2	0	0	<b>0</b>	0	0
MLADÁ BOLESLAV	2	0	0	<b>0</b>	-1	4	0	0	0	0	0	0	2	0	0	<b>0</b>	-1	4
PARDOBICE	0	0	0	<b>0</b>	0	0	0	0	0	0	0	0	0	0	0	<b>0</b>	0	0
PLZEŇ	6	1	0	<b>1</b>	-1	2	1	0	0	0	0	0	1	0	0	<b>0</b>	0	0
SLAVIA PRAHA	6	0	0	<b>0</b>	-2	2	0	0	0	0	0	0	2	0	0	<b>0</b>	0	2
SPARTA PRAHA	13	1	0	<b>1</b>	2	10	0	0	0	0	0	0	1	0	0	<b>0</b>	0	0
TŘINEC	9	1	0	<b>1</b>	5	8	1	0	0	0	0	0	2	0	0	<b>0</b>	0	0
ÚSTÍ NAD LABEM	6	0	1	<b>1</b>	1	4	0	0	0	0	0	0	-	-	-	-	-	-
VÍTKOVICE	13	0	1	<b>1</b>	2	6	0	0	0	0	0	0	2	0	1	<b>1</b>	0	2
VSETÍN	4	1	0	<b>1</b>	4	16	0	0	0	0	1	0	-	-	-	-	-	-
ZLÍN	12	0	1	<b>1</b>	0	6	0	0	0	0	0	0	2	0	0	<b>0</b>	0	0
ZNOJMO	13	0	2	<b>2</b>	3	12	0	1	0	0	0	0	2	0	1	<b>1</b>	0	4

# RASTISLAV ŠPIRKO

24 let

# 11

ÚTOČNÍK

NAROZEN: Martin, SVK

VÝŠKA (cm): 175

DATUM: 21.6.1984

VÁHA (kg): 79

DRŽENÍ HOLE: L

**JINÁ KLUBOVÁ PŘÍSLUŠNOST:**2002/03 Martin (Slovensko), 2003/04 Tri-City Storm (USHL),  
2004/05 a 2005/06 University of North Dakota (NCAA), 2007/08  
Ústí nad Labem (extraliga)

	LIGA	CELKEM
SEZÓNY	2	1
ZÁPASY	<b>65</b>	2
GÓLY	18	1
ASISTENCE	16	1
KANAD.BODY	34	2

**LIGOVÁ STATISTIKA - CELÁ SEZÓNA****JEN ZÁKLADNÍ ČÁST**

	Z	G	A	KB	+/-	TM	PPG	PPA	SHG	SHA	GWG	GWA	Z	G	A	KB	+/-	TM
2007/08 UST	63	17	15	<b>32</b>	-16	22	9	6	2	1	2	1	51	16	13	<b>29</b>	-14	22
2008/09 PCE	2	1	1	<b>2</b>	1	0	0	0	0	0	1	0	2	1	1	<b>2</b>	1	0
<b>CELKEM</b>	<b>65</b>	<b>18</b>	<b>16</b>	<b>34</b>	<b>-15</b>	<b>22</b>	<b>9</b>	<b>6</b>	<b>2</b>	<b>1</b>	<b>3</b>	<b>1</b>	<b>53</b>	<b>17</b>	<b>14</b>	<b>31</b>	<b>-13</b>	<b>22</b>

**BILANCE PROTI SOUPEŘŮM - CELKEM****2008/09**

	Z	G	A	KB	+/-	TM	PPG	PPA	SHG	SHA	GWG	GWA	Z	G	A	KB	+/-	TM
ČESKÉ BUDĚJOVICE	4	1	0	<b>1</b>	-1	4	0	0	0	0	0	0	0	0	0	<b>0</b>	0	0
KARLOVY VARY	4	1	0	<b>1</b>	0	0	0	0	0	0	0	0	0	0	0	<b>0</b>	0	0
KLADNO	5	3	1	<b>4</b>	0	2	1	0	0	1	1	0	1	0	0	<b>0</b>	0	0
LIBEREC	5	2	1	<b>3</b>	-1	2	1	0	0	0	1	0	1	1	1	<b>2</b>	1	0
LITVÍNŮV	4	2	1	<b>3</b>	3	2	1	0	0	0	0	0	0	0	0	<b>0</b>	0	0
MLADÁ BOESLAV	0	0	0	<b>0</b>	0	0	0	0	0	0	0	0	0	0	0	<b>0</b>	0	0
PARDOBICE	8	2	2	<b>4</b>	-4	2	1	1	1	0	0	1	0	0	0	<b>0</b>	0	0
PLZEŇ	4	3	4	<b>7</b>	1	2	3	2	0	0	1	0	0	0	0	<b>0</b>	0	0
SLAVIA PRAHA	4	0	2	<b>2</b>	-4	0	0	1	0	0	0	0	0	0	0	<b>0</b>	0	0
SPARTA PRAHA	4	0	0	<b>0</b>	1	2	0	0	0	0	0	0	0	0	0	<b>0</b>	0	0
TŘINEC	4	1	0	<b>1</b>	-2	4	0	0	1	0	0	0	0	0	0	<b>0</b>	0	0
ÚSTÍ NAD LABEM	0	0	0	<b>0</b>	0	0	0	0	0	0	0	0	-	-	-	-	-	-
VÍTKOVICE	7	1	2	<b>3</b>	-2	0	1	0	0	0	0	0	0	0	0	<b>0</b>	0	0
ZLÍN	8	2	1	<b>3</b>	-4	2	1	1	0	0	0	0	0	0	0	<b>0</b>	0	0
ZNOJMO	4	0	2	<b>2</b>	-2	0	0	1	0	0	0	0	0	0	0	<b>0</b>	0	0

# MICHAL TVRDÍK

29 let

# 12

ÚTOČNÍK

NAROZEN: Pardubice, CZE

VÝŠKA (cm): 185

DATUM: 23.6.1979

VÁHA (kg): 88

DRŽENÍ HOLE: P

CELKEM

## JINÁ KLUBOVÁ PŘÍSLUŠNOST:

1998/99 Havlíčkův Brod (1.liga), 2001/02 a 2003/04 Liberec (1.liga a extraliga), 2002/03 až 2003/04 Karlovy Vary (extraliga), 2002/03 a 2004/05 Hradec Králové (1.liga), 2006/07 Znojmo (extraliga)

	LIGA	PCE
SEZÓNY	12	11
ZÁPASY	<b>522</b>	408
GÓLY	110	83
ASISTENCE	90	65
KANAD.BODY	200	148

## LIGOVÁ STATISTIKA - CELÁ SEZÓNA

## JEN ZÁKLADNÍ ČÁST

	Z	G	A	KB	+/-	TM	PPG	PPA	SHG	SHA	GWG	GWA	Z	G	A	KB	+/-	TM
1997/98	PCE	4	0	0	<b>0</b>	0	-	-	-	-	-	-	4	0	0	<b>0</b>	0	0
1998/99	PCE	38	2	1	<b>3</b>	-7	16	-	-	-	-	-	36	2	1	<b>3</b>	-7	16
1999/00	PCE	53	14	18	<b>32</b>	10	20	4	1	0	0	2	50	13	18	<b>31</b>	11	20
2000/01	PCE	52	11	13	<b>24</b>	-8	22	2	2	0	0	2	51	11	13	<b>24</b>	-6	22
2001/02	PCE	47	7	2	<b>9</b>	-8	22	1	1	0	0	3	42	7	2	<b>9</b>	-7	20
2002/03	KVA	33	5	3	<b>8</b>	-1	18	1	1	0	0	0	33	5	3	<b>8</b>	-1	18
	PCE	22	3	4	<b>7</b>	6	26	0	0	0	0	1	8	1	3	<b>4</b>	4	8
2003/04	KVA	44	8	12	<b>20</b>	4	18	2	0	0	1	1	44	8	12	<b>20</b>	4	18
	LIB	7	3	4	<b>7</b>	4	6	1	1	1	0	0	7	3	4	<b>7</b>	4	6
2004/05	PCE	41	8	4	<b>12</b>	7	28	1	0	0	0	1	28	8	4	<b>12</b>	7	20
2005/06	PCE	30	7	4	<b>11</b>	1	33	3	2	0	0	0	30	7	4	<b>11</b>	1	33
2006/07	PCE	31	3	5	<b>8</b>	1	24	1	0	0	0	1	31	3	5	<b>8</b>	1	24
	ZNO	30	11	6	<b>17</b>	6	30	0	1	0	0	2	20	6	5	<b>11</b>	2	16
2007/08	PCE	59	18	6	<b>24</b>	3	38	6	1	0	0	3	51	18	5	<b>23</b>	2	38
2008/09	PCE	31	10	8	<b>18</b>	3	32	3	2	0	0	3	31	10	8	<b>18</b>	3	32
<b>CELKEM</b>		<b>522</b>	<b>110</b>	<b>90</b>	<b>200</b>	<b>21</b>	<b>333</b>	<b>25</b>	<b>12</b>	<b>1</b>	<b>1</b>	<b>19</b>	<b>466</b>	<b>102</b>	<b>87</b>	<b>189</b>	<b>18</b>	<b>291</b>

## BILANCE PROTI SOUPEŘŮM - CELKEM

## 2008/09

	Z	G	A	KB	+/-	TM	PPG	PPA	SHG	SHA	GWG	GWA	Z	G	A	KB	+/-	TM
ČESKÉ BUDĚJOVICE	30	7	10	<b>17</b>	5	28	2	0	1	0	2	0	2	1	0	<b>1</b>	-1	2
HAVÍŘOV	14	5	2	<b>7</b>	-1	2	2	0	0	0	2	0	-	-	-	-	-	-
JIHLAVA	2	0	0	<b>0</b>	0	2	0	0	0	0	0	0	-	-	-	-	-	-
KARLOVY VARY	29	9	7	<b>16</b>	7	39	2	2	0	0	2	1	3	2	0	<b>2</b>	0	2
KLADNO	39	10	6	<b>16</b>	8	34	1	1	0	1	1	1	3	1	1	<b>2</b>	-1	4
LIBEREC	26	10	3	<b>13</b>	2	8	4	0	0	0	1	1	3	0	0	<b>0</b>	-3	2
LITVÍNOV	30	9	7	<b>16</b>	5	18	3	1	0	0	1	0	2	2	1	<b>3</b>	1	2
MLADÁ BOLESLAV	2	0	1	<b>1</b>	3	0	0	0	0	0	0	0	2	0	1	<b>1</b>	3	0
PARDUBICE	16	5	2	<b>7</b>	-2	14	0	0	0	0	0	1	0	0	0	<b>0</b>	0	0
PLZEŇ	33	5	8	<b>13</b>	5	24	1	2	0	0	0	0	2	1	1	<b>2</b>	3	6
SLAVIA PRAHA	42	3	6	<b>9</b>	-4	20	1	0	0	0	1	2	3	0	1	<b>1</b>	2	2
SPARTA PRAHA	37	5	6	<b>11</b>	-3	22	1	1	0	0	0	2	2	0	1	<b>1</b>	1	2
TŘINEC	37	11	6	<b>17</b>	1	22	3	2	0	0	2	1	2	0	0	<b>0</b>	-2	4
ÚSTÍ NAD LABEM	6	2	2	<b>4</b>	2	0	1	0	0	0	1	0	-	-	-	-	-	-
VÍTKOVICE	36	8	10	<b>18</b>	-4	28	1	1	0	0	2	2	2	1	0	<b>1</b>	-2	2
VSETÍN	31	5	5	<b>10</b>	7	18	2	0	0	0	0	0	-	-	-	-	-	-
ZLÍN	34	4	3	<b>7</b>	-12	22	0	2	0	0	3	1	2	1	1	<b>2</b>	2	4
ZNOJMO	36	10	5	<b>15</b>	9	16	1	0	0	0	1	0	3	1	1	<b>2</b>	0	0

tato statistika obsahuje sezóny 99/00 až 08/09

# TOMÁŠ ZOHORNA

20 let

# 79

ÚTOČNÍK

**NAROZEN:** Havlíčkův Brod, CZE **VÝŠKA (cm):** 184**DATUM:** 3.1.1988**VÁHA (kg):** 89**DRŽENÍ HOLE:** L**JINÁ KLUBOVÁ PŘÍSLUŠNOST:**

2005/06 až 2006/07 Drummondville Voltigeurs (QMJHL), 2007/08 až 2008/09 Chrudim (2.liga a 1.liga), 2007/08 Hradec Králové (1.liga)

	<b>CELKEM</b>	
	LIGA	PCE
SEZÓNY	2	2
ZÁPASY	<b>53</b>	53
GÓLY	1	1
ASISTENCE	1	1
KANAD.BODY	2	2

**LIGOVÁ STATISTIKA - CELÁ SEZÓNA****JEN ZÁKLADNÍ ČÁST**

	Z	G	A	KB	+/-	TM	PPG	PPA	SHG	SHA	GWG	GWA	Z	G	A	KB	+/-	TM
2007/08	PCE	44	1	1	<b>2</b>	-7	16	0	0	0	0	0	41	1	0	<b>1</b>	-6	14
2008/09	PCE	9	0	0	<b>0</b>	-2	2	0	0	0	0	0	9	0	0	<b>0</b>	-2	2
<b>CELKEM</b>		<b>53</b>	<b>1</b>	<b>1</b>	<b>2</b>	<b>-9</b>	<b>18</b>	<b>0</b>	<b>0</b>	<b>0</b>	<b>0</b>	<b>0</b>	<b>50</b>	<b>1</b>	<b>0</b>	<b>1</b>	<b>-8</b>	<b>16</b>

**BILANCE PROTI SOUPEŘŮM - CELKEM****2008/09**

	Z	G	A	KB	+/-	TM	PPG	PPA	SHG	SHA	GWG	GWA	Z	G	A	KB	+/-	TM
ČESKÉ BUDĚJOVICE	3	0	0	<b>0</b>	-1	0	0	0	0	0	0	0	1	0	0	<b>0</b>	-1	0
KARLOVY VARY	4	0	0	<b>0</b>	-1	0	0	0	0	0	0	0	1	0	0	<b>0</b>	0	0
KLADNO	4	0	0	<b>0</b>	0	0	0	0	0	0	0	0	1	0	0	<b>0</b>	0	0
LIBEREC	5	1	0	<b>1</b>	-1	2	0	0	0	0	0	0	1	0	0	<b>0</b>	-1	0
LITVÍNŮV	3	0	0	<b>0</b>	0	4	0	0	0	0	0	0	0	0	0	<b>0</b>	0	0
MLADÁ BOESLAV	1	0	0	<b>0</b>	0	2	0	0	0	0	0	0	1	0	0	<b>0</b>	0	2
PARDOBICE	0	0	0	<b>0</b>	0	0	0	0	0	0	0	0	0	0	0	<b>0</b>	0	0
PLZEŇ	4	0	0	<b>0</b>	-5	0	0	0	0	0	0	0	0	0	0	<b>0</b>	0	0
SLAVIA PRAHA	4	0	0	<b>0</b>	0	0	0	0	0	0	0	0	1	0	0	<b>0</b>	0	0
SPARTA PRAHA	4	0	0	<b>0</b>	0	0	0	0	0	0	0	0	1	0	0	<b>0</b>	0	0
TŘINEC	3	0	0	<b>0</b>	1	0	0	0	0	0	0	0	0	0	0	<b>0</b>	0	0
ÚSTÍ NAD LABEM	4	0	1	<b>1</b>	2	4	0	0	0	0	0	0	-	-	-	-	-	-
VÍTKOVICE	5	0	0	<b>0</b>	0	0	0	0	0	0	0	0	1	0	0	<b>0</b>	0	0
VSETÍN	0	0	0	<b>0</b>	0	0	0	0	0	0	0	0	-	-	-	-	-	-
ZLÍN	5	0	0	<b>0</b>	-4	6	0	0	0	0	0	0	0	0	0	<b>0</b>	0	0
ZNOJMO	4	0	0	<b>0</b>	0	0	0	0	0	0	0	0	1	0	0	<b>0</b>	0	0

**MAREK ZUKAL**

20 let

# 80

OBRÁNCE

**NAROZEN:** Bratislava, SVK**VÝŠKA (cm):** 190**DATUM:** 23.8.1988**VÁHA (kg):** 92**DRŽENÍ HOLE:** P**JINÁ KLUBOVÁ PŘÍSLUŠNOST:**

2005/06 Senica (Slovensko-2), 2007/08 Ústí nad Labem (extraliga), 2008/09 Hradec Králové (1.liga)

**CELKEM**

	LIGA	PCE
SEZÓNY	2	1
ZÁPASY	<b>20</b>	15
GÓLY	0	0
ASISTENCE	0	0
KANAD.BODY	0	0

**LIGOVÁ STATISTIKA - CELÁ SEZÓNA****JEN ZÁKLADNÍ ČÁST**

	Z	G	A	KB	+/-	TM	PPG	PPA	SHG	SHA	GWG	GWA	Z	G	A	KB	+/-	TM
2007/08 UST	5	0	0	<b>0</b>	0	4	0	0	0	0	0	0	5	0	0	<b>0</b>	0	4
2008/09 PCE	15	0	0	<b>0</b>	-1	10	0	0	0	0	0	0	15	0	0	<b>0</b>	-1	10
<b>CELKEM</b>	<b>20</b>	<b>0</b>	<b>0</b>	<b>0</b>	<b>-1</b>	<b>14</b>	<b>0</b>	<b>0</b>	<b>0</b>	<b>0</b>	<b>0</b>	<b>0</b>	<b>20</b>	<b>0</b>	<b>0</b>	<b>0</b>	<b>-1</b>	<b>14</b>

**BILANCE PROTI SOUPEŘŮM - CELKEM****2008/09**

	Z	G	A	KB	+/-	TM	PPG	PPA	SHG	SHA	GWG	GWA	Z	G	A	KB	+/-	TM
ČESKÉ BUDĚJOVICE	2	0	0	<b>0</b>	-1	0	0	0	0	0	0	0	2	0	0	<b>0</b>	-1	0
KARLOVY VARY	2	0	0	<b>0</b>	-1	2	0	0	0	0	0	0	2	0	0	<b>0</b>	-1	2
KLADNO	0	0	0	<b>0</b>	0	0	0	0	0	0	0	0	0	0	0	<b>0</b>	0	0
LIBEREC	2	0	0	<b>0</b>	-1	0	0	0	0	0	0	0	1	0	0	<b>0</b>	-1	0
LITVÍNŮV	1	0	0	<b>0</b>	0	2	0	0	0	0	0	0	1	0	0	<b>0</b>	0	2
MLADÁ BOESLAV	1	0	0	<b>0</b>	2	2	0	0	0	0	0	0	1	0	0	<b>0</b>	2	2
PARDOBICE	0	0	0	<b>0</b>	0	0	0	0	0	0	0	0	0	0	0	<b>0</b>	0	0
PLZEŇ	2	0	0	<b>0</b>	-1	2	0	0	0	0	0	0	1	0	0	<b>0</b>	0	0
SLAVIA PRAHA	2	0	0	<b>0</b>	1	0	0	0	0	0	0	0	1	0	0	<b>0</b>	0	0
SPARTA PRAHA	1	0	0	<b>0</b>	0	0	0	0	0	0	0	0	1	0	0	<b>0</b>	0	0
TŘINEC	2	0	0	<b>0</b>	0	2	0	0	0	0	0	0	2	0	0	<b>0</b>	0	2
ÚSTÍ NAD LABEM	0	0	0	<b>0</b>	0	0	0	0	0	0	0	0	-	-	-	<b>-</b>	-	-
VÍTKOVICE	2	0	0	<b>0</b>	0	4	0	0	0	0	0	0	1	0	0	<b>0</b>	0	2
ZLÍN	1	0	0	<b>0</b>	-1	0	0	0	0	0	0	0	1	0	0	<b>0</b>	-1	0
ZNOJMO	2	0	0	<b>0</b>	1	0	0	0	0	0	0	0	1	0	0	<b>0</b>	1	0

# JÁN LAŠÁK

29 let

# 25

BRANKÁŘ

NAROZEN: Martin, SVK

VÝŠKA (cm): 183

DATUM: 10.4.1979

VÁHA (kg): 95

DRŽENÍ HOLE: L

CELKEM

**JINÁ KLUBOVÁ PŘÍSLUŠNOST:**

1998/99 Zvolen (Slovensko), 1999/00 Hampton Roads Admirals (ECHL), 2000/01 až 2003/04 Milwaukee Admirals (AHL), 2001/02 až 2002/03 Nashville Predators (NHL), 2003/04 Sankt Peterburg (Rusko)

	LIGA	PCE
SEZÓNY	5	5
ZÁPASY	<b>231</b>	231
VÍTĚZSTVÍ	130	130
PRŮMĚR G/Z	2,53	2,53
ÚSP. ZÁSAHŮ	92,77	92,77
ČISTÁ KONTA	24	24

**LIGOVÁ STATISTIKA - CELÁ SEZÓNA****JEN ZÁKLADNÍ ČÁST**

	Z	MIN	SV	SH	G	AVG	%SV	W	L	T	A	SO	Z	AVG	%SV	W	L	SO	
2004/05	PCE	62	3746	1977	2114	137	2,19	<b>93,5</b>	43	18	1	1	7	46	2,34	<b>93,0</b>	31	14	4
2005/06	PCE	33	1936	1034	1116	82	2,54	<b>92,7</b>	16	13	4	3	3	33	2,54	<b>92,7</b>	16	13	3
2006/07	PCE	63	3692	2028	2180	152	2,47	<b>93,0</b>	35	28	0	1	9	45	2,58	<b>93,0</b>	25	20	6
2007/08	PCE	51	2976	1644	1780	136	2,74	<b>92,4</b>	24	27	0	0	4	45	2,70	<b>92,6</b>	22	23	4
2008/09	PCE	22	1286	679	746	67	3,13	<b>91,0</b>	12	10	0	0	1	22	3,13	<b>91,0</b>	12	10	1
<b>CELKEM</b>		<b>231</b>	<b>13636</b>	<b>7362</b>	<b>7936</b>	<b>574</b>	<b>2,53</b>	<b>92,77</b>	<b>130</b>	<b>96</b>	<b>5</b>	<b>5</b>	<b>24</b>	<b>191</b>	<b>2,61</b>	<b>92,6</b>	<b>106</b>	<b>80</b>	<b>18</b>

**BILANCE PROTI SOUPEŘŮM - CELKEM****2008/09**

	Z	MIN	SV	SH	G	AVG	%SV	W	L	T	A	SO	Z	AVG	%SV	W	L	SO
ČESKÉ BUDĚJOVICE	15	889	512	550	38	2,56	<b>93,1</b>	8	7	0	0	1	1	3,00	<b>91,7</b>	0	1	0
JIHLAVA	4	240	120	127	7	1,75	<b>94,5</b>	3	1	0	0	0	-	-	-	-	-	-
KARLOVY VARY	14	855	486	512	26	1,82	<b>94,9</b>	10	3	1	0	2	2	2,52	<b>93,2</b>	1	1	0
KLADNO	22	1305	663	719	56	2,57	<b>92,2</b>	13	9	0	0	2	2	5,14	<b>83,0</b>	0	2	0
LIBEREC	22	1348	801	861	60	2,67	<b>93,0</b>	13	9	0	0	2	3	2,59	<b>93,1</b>	3	0	0
LITVÍNOV	14	811	434	469	35	2,59	<b>92,5</b>	9	5	0	1	2	1	3,00	<b>91,9</b>	1	0	0
MLADÁ BOLESLAV	2	121	60	63	3	1,49	<b>95,2</b>	1	1	0	0	1	2	1,49	<b>95,2</b>	1	1	1
PARDUBICE	0	0	0	0	0	0	<b>0</b>	0	0	0	0	0	0	0,00	<b>0,0</b>	0	0	0
PLZEŇ	15	896	425	463	38	2,54	<b>91,8</b>	7	7	1	0	1	1	5,00	<b>82,8</b>	1	0	0
SLAVIA PRAHA	16	961	545	603	58	3,62	<b>90,4</b>	5	9	2	1	0	3	3,24	<b>90,9</b>	1	2	0
SPARTA PRAHA	20	1188	654	713	59	2,98	<b>91,7</b>	12	8	0	0	2	1	2,00	<b>93,5</b>	1	0	0
TŘINEC	15	863	501	541	40	2,78	<b>92,6</b>	9	6	0	1	0	2	3,53	<b>90,0</b>	1	1	0
ÚSTÍ NAD LABEM	6	346	163	178	15	2,60	<b>91,6</b>	4	2	0	0	0	-	-	-	-	-	-
VÍTKOVICE	16	969	508	544	36	2,23	<b>93,4</b>	7	8	1	1	1	2	2,88	<b>91,2</b>	0	2	0
VSETÍN	8	444	202	214	12	1,62	<b>94,4</b>	7	1	0	0	2	-	-	-	-	-	-
ZLÍN	20	1115	626	677	51	2,74	<b>92,5</b>	9	11	0	1	2	1	2,00	<b>94,6</b>	1	0	0
ZNOJMO	22	1285	662	702	40	1,87	<b>94,3</b>	13	9	0	0	6	1	8,89	<b>82,6</b>	1	0	0



# MARTIN RŮŽIČKA

21 let # 99 BRANKÁŘ

NAROZEN: Pardubice, CZE

VÝŠKA (cm): 178

DATUM: 1.6.1987

VÁHA (kg): 70

DRŽENÍ HOLE: L

**JINÁ KLUBOVÁ PŘÍSLUŠNOST:**

2006/07 Havlíčkův Brod (1.liga), 2006/07 Třebíč (1.liga), 2007/08 Mladá Boleslav (1.liga), 2008/09 Chrudim (1.liga)

**CELKEM**

	LIGA	PCE
SEZÓNY	4	4
ZÁPASY	<b>17</b>	17
VÍTĚZSTVÍ	7	7
PRŮMĚR G/Z	2,77	2,77
ÚSP.ZÁSAHŮ	91,92	91,92
ČISTÁ KONTA	0	0

**LIGOVÁ STATISTIKA - CELÁ SEZÓNA****JEN ZÁKLADNÍ ČÁST**

	Z	MIN	SV	SH	G	AVG	%SV	W	L	T	A	SO	Z	AVG	%SV	W	L	SO	
2005/06	PCE	2	88	48	52	4	2,73	<b>92,3</b>	1	1	0	1	0	2	2,73	<b>92,3</b>	1	1	0
2006/07	PCE	1	31	13	16	3	5,81	<b>81,3</b>	0	1	0	0	0	1	5,81	<b>81,3</b>	0	1	0
2007/08	PCE	3	185	118	126	8	2,59	<b>93,7</b>	1	2	0	0	0						
2008/09	PCE	11	607	299	326	27	2,67	<b>91,7</b>	5	6	0	0	0	11	2,67	<b>91,7</b>	5	6	0
<b>CELKEM</b>		<b>17</b>	<b>911</b>	<b>478</b>	<b>520</b>	<b>42</b>	<b>2,77</b>	<b>91,92</b>	<b>7</b>	<b>10</b>	<b>0</b>	<b>1</b>	<b>0</b>	<b>14</b>	<b>2,81</b>	<b>91,4</b>	<b>6</b>	<b>8</b>	<b>0</b>

**BILANCE PROTI SOUPEŘŮM - CELKEM****2008/09**

	Z	MIN	SV	SH	G	AVG	%SV	W	L	T	A	SO	Z	AVG	%SV	W	L	SO
ČESKÉ BUDĚJOVICE	1	60	27	28	1	1,00	<b>96,4</b>	1	0	0	0	0	1	1,00	<b>96,4</b>	1	0	0
KARLOVY VARY	2	120	70	80	10	5,00	<b>87,5</b>	0	2	0	1	0	1	6,00	<b>86,7</b>	0	1	0
KLADNO	2	85	22	25	3	2,12	<b>88,0</b>	1	1	0	0	0	2	2,12	<b>88,0</b>	1	1	0
LIBEREC	0	0	0	0	0	0	<b>0</b>	0	0	0	0	0	0	0,00	<b>0,0</b>	0	0	0
LITVÍNOV	2	91	44	50	6	3,96	<b>88,0</b>	0	2	0	0	0	1	3,00	<b>91,2</b>	0	1	0
MLADÁ BOESLAV	0	0	0	0	0	0	<b>0</b>	0	0	0	0	0	0	0,00	<b>0,0</b>	0	0	0
PARDUBICE	0	0	0	0	0	0	<b>0</b>	0	0	0	0	0	0	0,00	<b>0,0</b>	0	0	0
PLZEŇ	1	59	32	35	3	3,05	<b>91,4</b>	0	1	0	0	0	1	3,05	<b>91,4</b>	0	1	0
SLAVIA PRAHA	0	0	0	0	0	0	<b>0</b>	0	0	0	0	0	0	0,00	<b>0,0</b>	0	0	0
SPARTA PRAHA	1	65	38	43	5	4,62	<b>88,4</b>	0	1	0	0	0	1	4,62	<b>88,4</b>	0	1	0
TŘINEC	0	0	0	0	0	0	<b>0</b>	0	0	0	0	0	0	0,00	<b>0,0</b>	0	0	0
ÚSTÍ NAD LABEM	2	125	93	98	5	2,40	<b>94,9</b>	0	2	0	0	0	-	-	-	-	-	-
VÍTKOVICE	1	60	25	28	3	3,00	<b>89,3</b>	1	0	0	0	0	0	0,00	<b>0,0</b>	0	0	0
ZLÍN	2	88	54	55	1	0,68	<b>98,2</b>	2	0	0	0	0	1	1,00	<b>97,4</b>	1	0	0
ZNOJMO	3	158	73	78	5	1,90	<b>93,6</b>	2	1	0	0	0	3	1,90	<b>93,6</b>	2	1	0

# VÁCLAV SÝKORA

56 let

HLAVNÍ TRENÉR

**NAROZEN:** Kladno, CZE**DATUM:** 24.10.1952**JAKO HOKEJISTA:** V československé nejvyšší soutěži odehrál celkem 515 utkání a vstřelil 159 branek.

	LIGA	CELKEM
SEZÓNY	10	1
ZÁPASY	<b>477</b>	31
VÝHRY	215	16
REMÍZY	50	0
PROHRY	212	15

## TRENÉRSKÁ LIGOVÁ STATISTIKA

		ZÁPASY	VÝHRY	REMÍZY	PROHRY	% ÚSP	
<b>1989/90</b>	KLADNO	-	-	-	-		ASISTENT
<b>1990/91</b>	KLADNO	52	18	5	29	39,4	
<b>1991/92</b>	SaiPa Lappeen. (Fin-2)	-	-	-	-		
<b>1992/93</b>	Lukko Rauma (Fin)	-	-	-	-		ASISTENT
<b>1993/94</b>	Lukko Rauma (Fin)	-	-	-	-		
<b>1994/95</b>	Lukko Rauma (Fin)	-	-	-	-		
<b>1995/96</b>	Lukko Rauma (Fin)	-	-	-	-		
<b>1996/97</b>	SPARTA PRAHA	-	-	-	-		ASISTENT
<b>1997/98</b>	SPARTA PRAHA	-	-	-	-		ASISTENT
<b>1998/99</b>	LITVÍNOV	38	14	8	16	47,4	
<b>1999/00</b>	LITVÍNOV	59	25	11	23	51,7	
<b>2000/01</b>	LITVÍNOV	58	27	7	24	52,6	
<b>2001/02</b>	SPARTA PRAHA	65	42	8	15	70,8	
<b>2002/03</b>	SPARTA PRAHA	27	12	6	9	55,6	
<b>2003/04</b>	Ilves Tampere (Fin)	-	-	-	-		
<b>2004/05</b>	Ilves Tampere (Fin)	-	-	-	-		
<b>2005/06</b>	LITVÍNOV	52	18	5	29	39,4	
<b>2006/07</b>	LITVÍNOV	40	18	0	22	45,0	
<b>2007/08</b>	ZNOJMO	55	25	0	30	45,5	
<b>2008/09</b>	PARDUBICE	31	16	0	15	51,6	
<b>CELKEM – HLAVNÍ TRENÉR</b>		<b>477</b>	<b>215</b>	<b>50</b>	<b>212</b>	<b>50,3</b>	

# ZÁPASY PARDUBIC V ČESKÉ EXTRALIZE

## 1993/94

1	14.9.1993	OLOMOUC	P 1 : 3
2	17.9.1993	@ ZLÍN	V 2 : 6
3	21.9.1993	VÍTKOVICE	V 3 : 0
4	24.9.1993	@ ČESKÉ BUDĚJOVICE	P 2 : 3
5	26.9.1993	LITVÍNŮV	V 6 : 3
6	28.9.1993	PLZEŇ	P 3 : 4P
7	1.10.1993	@ KLADNO	P 2 : 4
8	5.10.1993	SPARTA PRAHA	V 2 : 1
9	8.10.1993	@ JIHLAVA	P 1 : 3
10	10.10.1993	HRADEC KRÁLOVÉ	R 4 : 4
11	12.10.1993	@ JINDŘICHŮV HRADEC	V 2 : 1
12	15.10.1993	@ OLOMOUC	P 2 : 3
13	19.10.1993	ZLÍN	V 7 : 3
14	22.10.1993	@ VÍTKOVICE	P 2 : 4
15	24.10.1993	ČESKÉ BUDĚJOVICE	P 1 : 2
16	26.10.1993	@ LITVÍNŮV	V 4 : 1
17	29.10.1993	@ PLZEŇ	V 3 : 0
18	2.11.1993	KLADNO	P 2 : 4
19	9.11.1993	@ SPARTA PRAHA	P 2 : 4
20	12.11.1993	JIHLAVA	R 2 : 2
21	14.11.1993	@ HRADEC KRÁLOVÉ	V 4 : 3
22	16.11.1993	JINDŘICHŮV HRADEC	P 1 : 2
23	19.11.1993	OLOMOUC	V 3 : 1
24	23.11.1993	@ ZLÍN	P 5 : 6P
25	26.11.1993	VÍTKOVICE	P 3 : 4
26	28.11.1993	@ ČESKÉ BUDĚJOVICE	R 2 : 2
27	30.11.1993	LITVÍNŮV	R 4 : 4
28	3.12.1993	PLZEŇ	V 5 : 2
29	5.12.1993	@ KLADNO	V 4 : 3
30	7.12.1993	SPARTA PRAHA	P 2 : 13
31	10.12.1993	@ JIHLAVA	V 2 : 0
32	12.12.1993	HRADEC KRÁLOVÉ	V 2 : 0
33	7.1.1994	@ JINDŘICHŮV HRADEC	V 6 : 3
34	9.1.1994	@ OLOMOUC	V 7 : 5
35	11.1.1994	ZLÍN	V 4 : 2
36	14.1.1994	@ VÍTKOVICE	P 3 : 5
37	18.1.1994	ČESKÉ BUDĚJOVICE	V 2 : 1
38	21.1.1994	@ LITVÍNŮV	V 5 : 4
39	25.1.1994	@ PLZEŇ	P 1 : 4
40	28.1.1994	KLADNO	V 4 : 2
41	4.3.1994	@ SPARTA PRAHA	P 2 : 5
42	8.3.1994	JIHLAVA	V 5 : 1
43	11.3.1994	@ HRADEC KRÁLOVÉ	V 5 : 0K
44	13.3.1994	JINDŘICHŮV HRADEC	V 8 : 1
<i>Play off - čtvrtfinále</i>			
1	16.3.1994	@ VÍTKOVICE	P 4 : 5
2	17.3.1994	@ VÍTKOVICE	V 5 : 2
3	20.3.1994	VÍTKOVICE	V 2 : 1S
4	21.3.1994	VÍTKOVICE	P 4 : 5P
5	23.3.1994	@ VÍTKOVICE	V 3 : 1
<i>Play off - semifinále</i>			
6	26.3.1994	@ SPARTA PRAHA	V 3 : 2S
7	27.3.1994	@ SPARTA PRAHA	V 1 : 0
8	30.3.1994	SPARTA PRAHA	V 2 : 1S
<i>Play off - finále</i>			
9	5.4.1994	OLOMOUC	V 3 : 2S
10	6.4.1994	OLOMOUC	P 1 : 2S
11	9.4.1994	@ OLOMOUC	P 2 : 5
12	10.4.1994	@ OLOMOUC	P 1 : 2

## 1994/95

1	16.9.1994	SLAVIA PRAHA	V 6 : 2
2	20.9.1994	@ VSETÍN	R 3 : 3
3	23.9.1994	VÍTKOVICE	V 5 : 4
4	27.9.1994	@ KLADNO	P 3 : 4P
5	30.9.1994	PLZEŇ	R 2 : 2
6	4.10.1994	@ SPARTA PRAHA	P 2 : 5
7	7.10.1994	ZLÍN	V 8 : 3
8	9.10.1994	@ JIHLAVA	P 1 : 2
9	11.10.1994	LITVÍNŮV	V 2 : 1
10	14.10.1994	@ OLOMOUC	V 3 : 1
11	18.10.1994	ČESKÉ BUDĚJOVICE	P 2 : 4
12	21.10.1994	@ SLAVIA PRAHA	P 2 : 4
13	25.10.1994	VSETÍN	P 3 : 6
14	28.10.1994	@ VÍTKOVICE	R 3 : 3
15	30.10.1994	KLADNO	R 4 : 4
16	8.11.1994	@ PLZEŇ	P 1 : 6
17	15.11.1994	@ ZLÍN	V 4 : 2
18	18.11.1994	JIHLAVA	P 0 : 5K
19	20.11.1994	@ LITVÍNŮV	P 5 : 7
20	22.11.1994	OLOMOUC	P 3 : 5
21	25.11.1994	@ ČESKÉ BUDĚJOVICE	P 1 : 4
17	27.11.1994	SPARTA PRAHA	R 2 : 2
23	29.11.1994	SLAVIA PRAHA	P 3 : 4
24	2.12.1994	@ VSETÍN	P 2 : 5
25	4.12.1994	VÍTKOVICE	R 4 : 4
26	6.12.1994	@ KLADNO	P 1 : 7
27	9.12.1994	PLZEŇ	P 1 : 2
28	11.12.1994	@ SPARTA PRAHA	R 1 : 1

29	8.1.1995	ZLÍN	V 5 : 4P
30	10.1.1995	@ JIHLAVA	V 6 : 2
31	13.1.1995	LITVÍNŮV	P 3 : 4
32	17.1.1995	@ OLOMOUC	R 3 : 3
33	20.1.1995	ČESKÉ BUDĚJOVICE	R 3 : 3
34	24.1.1995	@ SLAVIA PRAHA	P 2 : 5
35	27.1.1995	VSETÍN	P 3 : 5
36	29.1.1995	@ VÍTKOVICE	P 2 : 4
37	31.1.1995	KLADNO	R 3 : 3
38	3.2.1995	@ PLZEŇ	R 3 : 3
39	14.2.1995	SPARTA PRAHA	V 3 : 2
40	17.2.1995	@ ZLÍN	P 1 : 3
41	21.2.1995	JIHLAVA	V 5 : 2
42	24.2.1995	@ LITVÍNŮV	V 6 : 4
43	28.2.1995	OLOMOUC	V 6 : 2
44	3.3.1995	@ ČESKÉ BUDĚJOVICE	V 3 : 0
<i>Skupina o 9.-12. místo</i>			
45	5.3.1995	@ VÍTKOVICE	V 5 : 2
46	8.3.1995	@ JIHLAVA	V 6 : 4
47	12.3.1995	SPARTA PRAHA	V 4 : 1
48	14.3.1995	VÍTKOVICE	R 5 : 5
49	18.3.1995	JIHLAVA	V 3 : 1
50	19.3.1995	@ SPARTA PRAHA	P 1 : 5

## 1995/96

1	8.9.1995	TRINEC	P 2 : 6
2	12.9.1995	@ BRNO	V 2 : 1
3	15.9.1995	JIHLAVA	P 0 : 2
4	19.9.1995	@ PLZEŇ	P 1 : 3
5	22.9.1995	ZLÍN	P 2 : 3
6	26.9.1995	@ SLAVIA PRAHA	V 5 : 3
7	29.9.1995	VÍTKOVICE	P 1 : 4
8	1.10.1995	@ ČESKÉ BUDĚJOVICE	P 3 : 6
9	3.10.1995	KLADNO	V 3 : 1
10	6.10.1995	OLOMOUC	P 1 : 2P
11	10.10.1995	@ LITVÍNŮV	V 6 : 2
12	13.10.1995	VSETÍN	P 2 : 3
13	17.10.1995	SPARTA PRAHA	P 2 : 6
14	20.10.1995	@ TRINEC	V 4 : 0
15	24.10.1995	BRNO	P 2 : 5
16	27.10.1995	@ JIHLAVA	P 2 : 4
17	29.10.1995	PLZEŇ	V 3 : 1
18	7.11.1995	@ ZLÍN	V 4 : 1
19	10.11.1995	SLAVIA PRAHA	V 8 : 4
20	14.11.1995	@ VÍTKOVICE	P 2 : 6
21	17.11.1995	ČESKÉ BUDĚJOVICE	P 3 : 4
22	19.11.1995	@ KLADNO	P 1 : 2
23	21.11.1995	@ OLOMOUC	R 2 : 2
24	24.11.1995	LITVÍNŮV	P 2 : 4
25	28.11.1995	@ VSETÍN	P 0 : 5
26	1.12.1995	@ SPARTA PRAHA	V 5 : 6
27	5.12.1995	LITVÍNŮV	V 4 : 3
28	8.12.1995	@ LITVÍNŮV	V 3 : 2
29	29.12.1995	@ BRNO	V 4 : 0
30	2.1.1996	BRNO	P 1 : 2
31	4.1.1996	TRINEC	P 4 : 5P
32	9.1.1996	@ TRINEC	P 3 : 4P
33	12.1.1996	OLOMOUC	P 2 : 4
34	16.1.1996	@ OLOMOUC	P 0 : 1
35	19.1.1996	VÍTKOVICE	R 2 : 2
36	23.1.1996	@ VÍTKOVICE	V 2 : 0
37	26.1.1996	KLADNO	R 2 : 2
38	30.1.1996	@ KLADNO	R 4 : 4
39	1.2.1996	ZLÍN	P 0 : 5
40	4.2.1996	@ ZLÍN	P 4 : 8

## Baráž o extraligu

1	24.2.1996	@ BRNO	P 3 : 7
2	28.2.1996	BRNO	V 12 : 3
3	2.3.1996	@ BRNO	P 5 : 0K
4	6.3.1996	BRNO	V 3 : 1
5	11.3.1996	@ OPAVA	P 4 : 6
6	15.3.1996	OPAVA	P 1 : 2
7	17.3.1996	PŘEROV	V 10 : 2
8	23.3.1996	@ PŘEROV	V 4 : 2
9	27.3.1996	OPAVA	V 7 : 4
10	29.3.1996	@ PŘEROV	V 5 : 2
11	31.3.1996	@ OPAVA	V 8 : 1
12	2.4.1996	PŘEROV	P 4 : 5

## 1996/97

1	17.9.1996	JIHLAVA	V 5 : 2
2	20.9.1996	SLAVIA PRAHA	V 6 : 4
3	22.9.1996	@ ZLÍN	V 5 : 2
4	24.9.1996	@ VÍTKOVICE	R 3 : 3
5	27.9.1996	@ OLOMOUC	V 2 : 1
6	29.9.1996	TRINEC	P 1 : 4
7	4.10.1996	@ OPAVA	P 3 : 5
8	6.10.1996	PLZEŇ	V 5 : 4
9	8.10.1996	@ SPARTA PRAHA	P 1 : 9
10	11.10.1996	VSETÍN	P 1 : 2

1	17.9.1996	JIHLAVA	V 5 : 2
2	20.9.1996	SLAVIA PRAHA	V 6 : 4
3	22.9.1996	@ ZLÍN	V 5 : 2
4	24.9.1996	@ VÍTKOVICE	R 3 : 3
5	27.9.1996	@ OLOMOUC	V 2 : 1
6	29.9.1996	TRINEC	P 1 : 4
7	4.10.1996	@ OPAVA	P 3 : 5
8	6.10.1996	PLZEŇ	V 5 : 4
9	8.10.1996	@ SPARTA PRAHA	P 1 : 9
10	11.10.1996	VSETÍN	P 1 : 2
11	13.10.1996	@ KLADNO	P 1 : 3
12	18.10.1996	ČESKÉ BUDĚJOVICE	V 3 : 2
13	20.10.1996	@ LITVÍNŮV	V 6 : 1
14	22.10.1996	@ JIHLAVA	P 2 : 3
15	25.10.1996	@ SLAVIA PRAHA	V 5 : 3
16	27.10.1996	ZLÍN	V 6 : 3
17	1.11.1996	VÍTKOVICE	V 2 : 1
18	3.11.1996	OLOMOUC	V 4 : 1
19	15.11.1996	@ TRINEC	P 2 : 4
20	17.11.1996	OPAVA	V 3 : 1
21	19.11.1996	@ PLZEŇ	R 1 : 1
22	21.11.1996	SPARTA PRAHA	P 2 : 4
23	24.11.1996	@ VSETÍN	P 3 : 4
24	29.11.1996	KLADNO	V 4 : 1
25	1.12.1996	@ ČESKÉ BUDĚJOVICE	P 1 : 2
26	3.12.1996	LITVÍNŮV	V 10 : 3
27	6.12.1996	JIHLAVA	P 1 : 4
28	8.12.1996	SLAVIA PRAHA	V 5 : 1
29	27.12.1996	@ ZLÍN	P 3 : 6
30	29.12.1996	VÍTKOVICE	V 2 : 1
31	3.1.1997	@ OLOMOUC	V 3 : 2
32	5.1.1997	TRINEC	V 3 : 1
33	10.1.1997	@ OPAVA	R 2 : 2
34	12.1.1997	PLZEŇ	V 3 : 2
35	17.1.1997	@ SPARTA PRAHA	P 1 : 6
36	19.1.1997	VSETÍN	V 2 : 0
37	24.1.1997	@ KLADNO	R 4 : 4
38	26.1.1997	ČESKÉ BUDĚJOVICE	P 1 : 4
39	28.1.1997	@ LITVÍNŮV	P 0 : 3
40	31.1.1997	@ JIHLAVA	V 6 : 3
41	11.2.1997	@ SLAVIA PRAHA	P 3 : 5
42	14.2.1997	ZLÍN	P 4 : 7
43	16.2.1997	@ VÍTKOVICE	V 5 : 4
44	18.2.1997	OLOMOUC	V 5 : 0
45	21.2.1997	@ TRINEC	P 4 : 5
46	23.2.1997	OPAVA	V 7 : 2
47	25.2.1997	@ PLZEŇ	P 3 : 7
48	28.2.1997	SPARTA PRAHA	V 5 : 2
49	2.3.1997	@ VSETÍN	P 1 : 7
50	7.3.1997	KLADNO	P 5 : 6
51	9.3.1997	@ ČESKÉ BUDĚJOVICE	R 1 : 1
52	11.3.1997	LITVÍNŮV	P 4 : 6

## Play off - čtvrtfinále

1	14.3.1997	@ TRINEC	V 4 : 1
2	15.3.1997	@ TRINEC	P 3 : 4
3	18.3.1997	TRINEC	V 6 : 1
4	19.3.1997	TRINEC	V 6 : 0

## Play off - semifinále

5	24.3.1997	@ VSETÍN	P 1 : 10
6	25.3.1997	@ VSETÍN	P 1 : 5
7	28.3.1997	VSETÍN	P 3 : 2P
8	29.3.1997	VSETÍN	P 1 : 4

## O 3. místo

9	2.4.1997	SPARTA PRAHA	P 5 : 6P
10	5.4.1997	@ SPARTA PRAHA	P 1 : 4

## 1997/98

1	2.9.1997	TRINEC	P 1 : 5
2	5.9.1997	SPARTA PRAHA	P 2 : 3
3	7.9.1997	@ VSETÍN	P 2 : 3
4	12.9.1997	KLADNO	V 4 : 2
5	14.9.1997	@ VÍTKOVICE	P 3 : 4
6	19.9.1997	JIHLAVA	V 2 : 0
7	21.9.1997	@ KARLOVY VARY	V 4 : 2
8	23.9.1997	ČESKÉ BUDĚJOVICE	V 6 : 2
9	26.9.1997	@ SLAVIA PRAHA	P 2 : 4
10	28.9.1997	ZLÍN	V 4 : 1
11	3.10.1997	@ LITVÍNŮV	P 3 : 7
12	5.10.1997	OPAVA	V 4 : 2
13	10.10.1997	@ PLZEŇ	P 1 : 4
14	12.10.1997	@ TRINEC	P 2 : 6
15	17.10.1997	@ SPARTA PRAHA	P 0 : 2
16	19.10.1997	VSETÍN	V 6 : 1
17	21.10.1997	@ KLADNO	V 6 : 4
18	24.10.1997	VÍTKOVICE	V 4 : 1
19	26.10.1997	@ JIHLAVA	P 2 : 5
20	31.10.1997	KARLOVY VARY	R 2 : 2
21	2.11.1997	@ ČESK	

24	16.11.1997	LITVÍNŮV	R 2 : 2
25	20.11.1997	@ OPAVA	V 5 : 1
26	23.11.1997	PLZEŇ	V 4 : 1
27	25.11.1997	TRINEC	P 1 : 5
28	27.11.1997	SPARTA PRAHA	R 2 : 2
29	30.11.1997	@ VSETÍN	P 3 : 6
30	5.12.1997	KLADNO	V 5 : 2
31	7.12.1997	@ VÍTKOVICE	P 3 : 7
32	9.12.1997	JIHLAVA	R 3 : 3
33	28.12.1997	@ KARLOVY VARY	V 4 : 2
34	30.12.1997	ČESKÉ BUDĚJOVICE	P 2 : 3
35	4.1.1998	@ SLAVIA PRAHA	P 1 : 3
36	9.1.1998	ZLÍN	R 3 : 3
37	11.1.1998	@ LITVÍNŮV	P 1 : 2
38	13.1.1998	OPAVA	V 4 : 3
39	15.1.1998	@ PLZEŇ	P 3 : 5
40	18.1.1998	@ TRINEC	P 2 : 5
41	23.1.1998	@ SPARTA PRAHA	P 1 : 2
43	27.1.1998	@ Kladno	V 4 : 0
44	30.1.1998	VÍTKOVICE	V 7 : 0
42	3.2.1998	VSETÍN	V 6 : 3
45	27.2.1998	@ JIHLAVA	V 3 : 2
46	1.3.1998	KARLOVY VARY	R 2 : 2
47	3.3.1998	@ ČESKÉ BUDĚJOVICE	P 4 : 6
48	6.3.1998	SLAVIA PRAHA	V 2 : 1
49	8.3.1998	@ ZLÍN	R 3 : 3
50	12.3.1998	LITVÍNŮV	V 3 : 2
51	15.3.1998	@ OPAVA	P 1 : 3
52	17.3.1998	PLZEŇ	V 5 : 2

Play off - čtvrtfinále

1	20.3.1998	@ VSETÍN	P 0 : 7
2	21.3.1998	@ VSETÍN	P 2 : 5
3	24.3.1998	VSETÍN	P 3 : 4

1998/99

1	8.9.1998	@ VSETÍN	V 2 : 0
2	11.9.1998	SLAVIA PRAHA	V 2 : 1
3	13.9.1998	@ VÍTKOVICE	V 2 : 1
4	18.9.1998	ČESKÉ BUDĚJOVICE	R 2 : 2
5	20.9.1998	@ PLZEŇ	P 1 : 3
6	25.9.1998	LITVÍNŮV	P 1 : 4
7	27.9.1998	@ OPAVA	R 1 : 1
8	2.10.1998	ZLÍN	V 3 : 2
9	4.10.1998	@ SPARTA PRAHA	P 3 : 7
10	6.10.1998	TRINEC	P 4 : 5
11	9.10.1998	@ Kladno	R 3 : 3
12	11.10.1998	@ KARLOVY VARY	R 1 : 1
13	16.10.1998	JIHLAVA	V 2 : 1
14	18.10.1998	VSETÍN	P 2 : 4
15	23.10.1998	@ SLAVIA PRAHA	R 2 : 2
16	25.10.1998	VÍTKOVICE	P 0 : 2
17	30.10.1998	@ ČESKÉ BUDĚJOVICE	P 1 : 3
18	1.11.1998	PLZEŇ	V 5 : 3
19	10.11.1998	@ LITVÍNŮV	V 4 : 1
20	13.11.1998	OPAVA	P 0 : 1
21	15.11.1998	@ ZLÍN	P 0 : 3
22	19.11.1998	@ SPARTA PRAHA	P 2 : 6
23	22.11.1998	@ TRINEC	P 4 : 5
24	27.11.1998	KLADNO	V 3 : 1
25	29.11.1998	KARLOVY VARY	V 2 : 0
26	4.12.1998	@ JIHLAVA	R 2 : 2
27	6.12.1998	@ VSETÍN	P 0 : 2
28	8.12.1998	SLAVIA PRAHA	P 2 : 3
29	27.12.1998	@ VÍTKOVICE	P 3 : 4
30	29.12.1998	ČESKÉ BUDĚJOVICE	V 4 : 1
31	3.1.1999	@ PLZEŇ	P 2 : 5
32	8.1.1999	LITVÍNŮV	V 4 : 1
33	10.1.1999	@ OPAVA	V 3 : 1
34	14.1.1999	ZLÍN	V 8 : 5
35	17.1.1999	SPARTA PRAHA	R 2 : 2
36	19.1.1999	TRINEC	R 1 : 1
37	22.1.1999	@ Kladno	R 0 : 0
38	24.1.1999	@ KARLOVY VARY	V 4 : 1
39	29.1.1999	JIHLAVA	V 3 : 2
40	2.2.1999	VSETÍN	R 2 : 2
41	5.2.1999	@ SLAVIA PRAHA	P 1 : 5
42	7.2.1999	VÍTKOVICE	V 2 : 1
43	19.2.1999	@ ČESKÉ BUDĚJOVICE	R 2 : 2
44	21.2.1999	PLZEŇ	R 3 : 3
45	23.2.1999	@ LITVÍNŮV	V 5 : 2
46	26.2.1999	OPAVA	P 1 : 2
47	28.2.1999	@ ZLÍN	P 2 : 4
48	4.3.1999	SPARTA PRAHA	V 3 : 2
49	7.3.1999	@ TRINEC	P 2 : 3
50	12.3.1999	KLADNO	V 7 : 2
51	14.3.1999	KARLOVY VARY	V 5 : 3
52	16.3.1999	@ JIHLAVA	R 3 : 3

Play off - čtvrtfinále

1	19.3.1999	@ ZLÍN	P 0 : 1
2	21.3.1999	@ ZLÍN	P 0 : 2
3	23.3.1999	ZLÍN	P 1 : 2P

1999/00

1	10.9.1999	ČESKÉ BUDĚJOVICE	V 5 : 1
2	12.9.1999	@ LITVÍNŮV	P 0 : 6

3	14.9.1999	SPARTA PRAHA	P 2 : 5
4	17.9.1999	@ HAVÍŘOV	V 8 : 1
5	19.9.1999	VSETÍN	P 1 : 3
6	25.9.1999	@ ZNOJMO	V 3 : 1
7	26.9.1999	KARLOVY VARY	P 3 : 4
8	1.10.1999	@ Kladno	V 2 : 0
9	3.10.1999	SLAVIA PRAHA	V 3 : 1
16	5.10.1999	@ SPARTA PRAHA	P 0 : 7
10	8.10.1999	@ VÍTKOVICE	V 4 : 0
11	10.10.1999	ZLÍN	P 1 : 4
14	14.10.1999	@ ČESKÉ BUDĚJOVICE	P 2 : 3
12	15.10.1999	@ TRINEC	P 3 : 9
13	17.10.1999	PLZEŇ	P 1 : 5
18	21.10.1999	@ VSETÍN	P 3 : 5
15	22.10.1999	LITVÍNŮV	P 1 : 2
17	29.10.1999	HAVÍŘOV	V 2 : 1
19	5.11.1999	ZNOJMO	R 4 : 4
20	7.11.1999	@ KARLOVY VARY	P 0 : 4
21	19.11.1999	KLADNO	V 5 : 2
22	21.11.1999	@ SLAVIA PRAHA	R 2 : 2
23	23.11.1999	VÍTKOVICE	V 4 : 3
24	26.11.1999	@ ZLÍN	P 2 : 3
25	28.11.1999	TRINEC	R 4 : 4
26	3.12.1999	@ PLZEŇ	P 2 : 3
27	4.12.1999	ČESKÉ BUDĚJOVICE	V 6 : 3
28	7.12.1999	@ LITVÍNŮV	P 1 : 4
29	21.12.1999	SPARTA PRAHA	P 3 : 4
30	26.12.1999	@ HAVÍŘOV	P 4 : 7
31	28.12.1999	VSETÍN	P 2 : 5
32	4.1.2000	@ ZNOJMO	P 2 : 3
33	7.1.2000	KARLOVY VARY	V 6 : 3
34	9.1.2000	@ Kladno	R 2 : 2
35	14.1.2000	SLAVIA PRAHA	R 1 : 1
36	16.1.2000	@ VÍTKOVICE	V 3 : 1
38	23.1.2000	@ TRINEC	P 0 : 4
39	25.1.2000	PLZEŇ	V 5 : 4
40	28.1.2000	@ ČESKÉ BUDĚJOVICE	P 2 : 4
41	1.2.2000	LITVÍNŮV	V 7 : 1
43	6.2.2000	HAVÍŘOV	V 5 : 2
42	16.2.2000	@ SPARTA PRAHA	P 3 : 4
44	18.2.2000	@ VSETÍN	P 3 : 7
45	20.2.2000	ZNOJMO	V 6 : 3
46	22.2.2000	@ KARLOVY VARY	V 5 : 3
47	25.2.2000	KLADNO	R 3 : 3
48	27.2.2000	@ SLAVIA PRAHA	R 2 : 2
37	29.2.2000	ZLÍN	R 3 : 3
49	3.3.2000	VÍTKOVICE	V 6 : 4
50	5.3.2000	@ ZLÍN	P 2 : 5
51	11.3.2000	TRINEC	R 4 : 4
52	12.3.2000	@ PLZEŇ	P 0 : 4

Play off - čtvrtfinále

1	16.3.2000	@ SPARTA PRAHA	P 1 : 3
2	18.3.2000	@ SPARTA PRAHA	P 1 : 2
3	20.3.2000	SPARTA PRAHA	P 1 : 5

2000/01

1	8.9.2000	KLADNO	P 7 : 6P
2	10.9.2000	@ LITVÍNŮV	P 1 : 4
3	12.9.2000	ZLÍN	R 2 : 2
4	15.9.2000	@ VÍTKOVICE	V 4 : 3
5	17.9.2000	ZNOJMO	V 3 : 2
6	22.9.2000	@ SLAVIA PRAHA	P 1 : 3
7	24.9.2000	TRINEC	V 6 : 0
8	26.9.2000	@ PLZEŇ	R 2 : 2
9	29.9.2000	ČESKÉ BUDĚJOVICE	P 3 : 2P
10	1.10.2000	@ VSETÍN	R 1 : 1
11	6.10.2000	HAVÍŘOV	V 5 : 1
12	8.10.2000	@ KARLOVY VARY	V 4 : 2
13	13.10.2000	SPARTA PRAHA	V 2 : 1
14	15.10.2000	@ Kladno	P 2 : 3P
15	20.10.2000	LITVÍNŮV	V 6 : 4
16	22.10.2000	@ ZLÍN	V 2 : 0
17	27.10.2000	VÍTKOVICE	V 3 : 1
18	29.10.2000	@ ZNOJMO	P 3 : 4
19	31.10.2000	SLAVIA PRAHA	V 4 : 2
20	4.11.2000	@ TRINEC	P 3 : 5
21	5.11.2000	PLZEŇ	V 2 : 1
22	14.11.2000	@ ČESKÉ BUDĚJOVICE	P 3 : 7
23	17.11.2000	VSETÍN	V 2 : 0
24	19.11.2000	@ HAVÍŘOV	V 4 : 2
25	21.11.2000	KARLOVY VARY	R 1 : 1
26	24.11.2000	@ SPARTA PRAHA	V 9 : 1
27	26.11.2000	KLADNO	P 4 : 5P
28	1.12.2000	@ LITVÍNŮV	R 2 : 2
29	3.12.2000	ZLÍN	P 2 : 3P
30	5.12.2000	@ VÍTKOVICE	R 3 : 3
31	9.12.2000	ZNOJMO	P 1 : 3
32	10.12.2000	@ SLAVIA PRAHA	R 3 : 3
33	12.12.2000	TRINEC	V 9 : 2
34	5.1.2001	@ PLZEŇ	P 3 : 4P
35	7.1.2001	ČESKÉ BUDĚJOVICE	V 3 : 1
36	12.1.2001	@ VSETÍN	P 2 : 6
37	14.1.2001	HAVÍŘOV	V 3 : 2
38	16.1.2001	@ KARLOVY VARY	R 3 : 3
39	19.1.2001	SPARTA PRAHA	P 2 : 3

40	21.1.2001	@ Kladno	P 1 : 2
41	26.1.2001	LITVÍNŮV	V 6 : 2
43	2.2.2001	VÍTKOVICE	P 1 : 2
42	4.2.2001	@ ZLÍN	P 2 : 3
44	13.2.2001	@ ZNOJMO	P 3 : 4
45	16.2.2001	SLAVIA PRAHA	V 5 : 2
46	18.2.2001	@ TRINEC	V 5 : 3
47	20.2.2001	PLZEŇ	P 1 : 5
49	24.2.2001	VSETÍN	P 0 : 1
48	27.2.2001	@ ČESKÉ BUDĚJOVICE	P 0 : 2
50	2.3.2001	@ HAVÍŘOV	V 4 : 2
51	4.3.2001	KARLOVY VARY	V 2 : 1
52	6.3.2001	@ SPARTA PRAHA	P 1 : 6

Play off - čtvrtfinále

1	12.3.2001	VÍTKOVICE	P 3 : 4
2	14.3.2001	VÍTKOVICE	V 6 : 3
3	16.3.2001	@ VÍTKOVICE	V 4 : 1
4	18.3.2001	@ VÍTKOVICE	P 3 : 4
5	20.3.2001	VÍTKOVICE	V 6 : 1
6	22.3.2001	@ VÍTKOVICE	P 1 : 2P
7	24.3.2001	VÍTKOVICE	P 3 : 4

2001/02

1	11.9.2001	SLAVIA PRAHA	P 2 : 3P
3	16.9.2001	ČESKÉ BUDĚJOVICE	V 5 : 2
4	18.9.2001	@ VÍTKOVICE	P 0 : 6
5	21.9.2001	KARLOVY VARY	V 2 : 0
6	23.9.2001	@ ZNOJMO	V 3 : 0
7	25.9.2001	HAVÍŘOV	V 6 : 1
8	28.9.2001	@ SPARTA PRAHA	P 4 : 3P
9	30.9.2001	PLZEŇ	V 5 : 0
10	2.10.2001	@ Kladno	V 2 : 1
11	5.10.2001	VSETÍN	V 5 : 3
12	7.10.2001	LITVÍNŮV	V 4 : 1
13	12.10.2001	@ ZLÍN	V 6 : 2
14	14.10.2001	@ SLAVIA PRAHA	P 0 : 1
34	16.10.2001	@ SPARTA PRAHA	V 2 : 1
15	19.10.2001	TRINEC	P 2 : 3P
16	21.10.2001	@ ČESKÉ BUDĚJOVICE	P 1 : 4
17	23.10.2001	VÍTKOVICE	V 3 : 1
18	26.10.2001	@ KARLOVY VARY	V 5 : 2
19	28.10.2001	ZNOJMO	V 3 : 1
20	30.10.2001	@ HAVÍŘOV	P 1 : 4
21	3.11.2001	SPARTA PRAHA	R 3 : 3
22	16.11.2001	@ PLZEŇ	V 3 : 2
23	18.11.2001	KLADNO	V 2 : 1
24	20.11.2001	@ VSETÍN	P 2 : 4
25	23.11.2001	@ LITVÍNŮV	P 4 : 5
26	25.11.2001	ZLÍN	P 1 : 3
27	27.11.2001	@ TRINEC	V 3 : 1
27	1.12.2001	SLAVIA PRAHA	V 5 : 2
28	2.12.2001	@ TRINEC	P 0 : 5
29	4.12.2001	ČESKÉ BUDĚJOVICE	V 5 : 1
30	7.12.2001	@ VÍTKOVICE	V 3 : 2
31	9.12.2001	KARLOVY VARY	V 5 : 1
32	11.12.2001	@ ZNOJMO	P 1 : 8
33	14.12.2001	HAVÍŘOV	V 6 : 4
36	4.1.2002	@ Kladno	P 2 : 4
37	6.1.2002	VSETÍN	V 4 : 2
38	8.1.2002	LITVÍNŮV	V 5 : 0
39	12.1.2002	@ ZLÍN	V 4 : 2
40	13.1.2002	@ SLAVIA PRAHA	V 2 : 1
35	15.1.2002	PLZEŇ	R 2 : 2
41	18.1.2002	TRINEC	V 4 : 2
42	20.1.2002	@ ČESKÉ BUDĚJOVICE	P 1 : 4
43	22.1.2002	VÍTKOVICE	P 1 : 4
44	25.1.2002	@ KARLOVY VARY	V 1 : 0
45	1.2.2002	ZNOJMO	R 3 : 3
46	3.2.2002	@ HAVÍŘOV	P 2 : 7
47	5.2.2002	SPARTA PRAHA	R 5 : 5
48	8.2.2002	@ PLZEŇ	R 2 : 2
49	26.2.2002	KLADNO	R 2 : 2
50	1.3.2002	@ VSETÍN	P 2 : 3
51	3.3.2002	@ LITVÍNŮV	P 1 : 4
52	5.3.2002	ZLÍN	P 4 : 6

Play off - čtv

12	13.10.2002	PLZEŇ	V 5 : 0
13	18.10.2002	@ ZLÍN	V 4 : 1
14	20.10.2002	@ ČESKÉ BUDĚJOVICE	P 3 : 7
15	22.10.2002	HAVÍŘOV	V 4 : 2
16	26.10.2002	@ LITVÍNŮV	V 6 : 1
17	27.10.2002	KARLOVY VARY	V 5 : 4
18	1.11.2002	@ VSETÍN	V 5 : 2
20	12.11.2002	@ LIBEREC	V 4 : 3
21	15.11.2002	VÍTKOVICE	V 3 : 2
22	16.11.2002	ZNOJMO	V 2 : 1
23	19.11.2002	@ TRINEC	P 4 : 5
24	22.11.2002	SPARTA PRAHA	V 4 : 1
25	24.11.2002	@ PLZEŇ	P 3 : 4
19	26.11.2002	SLAVIA PRAHA	V 1 : 0
26	29.11.2002	ZLÍN	V 5 : 3
27	1.12.2002	ČESKÉ BUDĚJOVICE	V 6 : 2
28	3.12.2002	@ HAVÍŘOV	V 3 : 1
29	6.12.2002	LITVÍNŮV	V 4 : 0
30	8.12.2002	@ KARLOVY VARY	P 3 : 2P
31	10.12.2002	VSETÍN	V 5 : 1
32	13.12.2002	@ SLAVIA PRAHA	P 3 : 5
33	27.12.2002	LIBEREC	P 3 : 2P
34	29.12.2002	@ VÍTKOVICE	P 1 : 3
35	3.1.2003	@ ZNOJMO	V 2 : 1
36	4.1.2003	TRINEC	V 5 : 2
37	7.1.2003	@ SPARTA PRAHA	R 3 : 3
38	10.1.2003	PLZEŇ	P 1 : 2P
39	12.1.2003	@ ZLÍN	P 1 : 5
40	17.1.2003	@ ČESKÉ BUDĚJOVICE	V 3 : 1
41	19.1.2003	HAVÍŘOV	V 2 : 1
42	24.1.2003	@ LITVÍNŮV	P 3 : 2P
43	26.1.2003	KARLOVY VARY	V 4 : 0
44	28.1.2003	@ VSETÍN	P 0 : 5
45	30.1.2003	SLAVIA PRAHA	V 3 : 1
46	14.2.2003	@ LIBEREC	V 2 : 1
47	16.2.2003	VÍTKOVICE	V 6 : 1
48	21.2.2003	ZNOJMO	V 6 : 4
49	23.2.2003	@ TRINEC	P 3 : 4P
50	25.2.2003	SPARTA PRAHA	V 2 : 1
51	28.2.2003	@ PLZEŇ	P 3 : 2P
52	2.3.2003	ZLÍN	P 2 : 3
<i>Play off - čtvrtfinále</i>			
1	5.3.2003	ZNOJMO	V 2 : 1
2	6.3.2003	ZNOJMO	V 7 : 1
3	9.3.2003	@ ZNOJMO	P 2 : 3
4	10.3.2003	@ ZNOJMO	P 1 : 4
5	13.3.2003	ZNOJMO	V 3 : 1
6	15.3.2003	@ ZNOJMO	V 2 : 1
<i>Play off - semifinále</i>			
7	20.3.2003	TRINEC	V 10 : 2
8	21.3.2003	TRINEC	P 3 : 4
9	24.3.2003	@ TRINEC	V 4 : 1
10	25.3.2003	@ TRINEC	P 2 : 4
11	28.3.2003	TRINEC	V 7 : 2
12	30.3.2003	@ TRINEC	P 5 : 4P
<i>Play off - finále</i>			
13	5.4.2003	SLAVIA PRAHA	V 1 : 0
14	6.4.2003	SLAVIA PRAHA	P 2 : 4
15	9.4.2003	@ SLAVIA PRAHA	P 4 : 5P
16	10.4.2003	@ SLAVIA PRAHA	P 0 : 2
17	13.4.2003	SLAVIA PRAHA	P 4 : 3P
18	15.4.2003	@ SLAVIA PRAHA	V 5 : 1
19	17.4.2003	SLAVIA PRAHA	P 0 : 1

### 2003/04

1	12.9.2003	@ PLZEŇ	P 1 : 3
2	14.9.2003	ZLÍN	V 4 : 2
3	16.9.2003	@ KLADNO	V 3 : 1
4	19.9.2003	ZNOJMO	V 6 : 3
5	20.9.2003	@ VÍTKOVICE	V 3 : 1
6	26.9.2003	SPARTA PRAHA	V 3 : 1
7	28.9.2003	@ TRINEC	V 4 : 1
8	30.9.2003	VSETÍN	P 2 : 3P
9	3.10.2003	LITVÍNŮV	V 6 : 1
10	5.10.2003	@ LIBEREC	V 4 : 2
11	10.10.2003	ČESKÉ BUDĚJOVICE	V 6 : 0
12	12.10.2003	@ SLAVIA PRAHA	P 2 : 4
13	14.10.2003	KARLOVY VARY	V 6 : 1
14	17.10.2003	PLZEŇ	V 4 : 1
15	19.10.2003	@ ZLÍN	P 1 : 4
16	24.10.2003	KLADNO	P 1 : 2P
17	26.10.2003	@ ZNOJMO	R 3 : 3
18	28.10.2003	VÍTKOVICE	R 2 : 2
19	31.10.2003	@ SPARTA PRAHA	R 2 : 2
20	2.11.2003	TRINEC	V 3 : 2
21	11.11.2003	@ VSETÍN	V 5 : 3
22	15.11.2003	@ LITVÍNŮV	V 4 : 0
23	16.11.2003	LIBEREC	V 4 : 1
24	18.11.2003	@ ČESKÉ BUDĚJOVICE	V 3 : 1
25	22.11.2003	SLAVIA PRAHA	V 5 : 3
26	23.11.2003	@ KARLOVY VARY	V 4 : 1
27	28.11.2003	@ PLZEŇ	R 3 : 3

28	30.11.2003	ZLÍN	V 4 : 1
29	2.12.2003	@ KLADNO	V 4 : 1
30	5.12.2003	ZNOJMO	V 6 : 2
31	7.12.2003	@ VÍTKOVICE	V 5 : 2
32	9.12.2003	SPARTA PRAHA	P 1 : 2
33	13.12.2003	@ TRINEC	P 2 : 3
34	28.12.2003	VSETÍN	V 3 : 0
35	30.12.2003	LITVÍNŮV	V 4 : 2
36	4.1.2004	@ LIBEREC	P 2 : 3P
37	6.1.2004	ČESKÉ BUDĚJOVICE	P 1 : 2P
38	9.1.2004	@ SLAVIA PRAHA	P 4 : 5P
39	11.1.2004	KARLOVY VARY	V 4 : 3
40	16.1.2004	PLZEŇ	V 2 : 1
41	18.1.2004	@ ZLÍN	P 1 : 6
42	20.1.2004	KLADNO	V 7 : 0
45	23.1.2004	@ SPARTA PRAHA	V 3 : 0
43	27.1.2004	@ ZNOJMO	V 7 : 4
44	30.1.2004	VÍTKOVICE	V 3 : 1
46	13.2.2004	TRINEC	P 4 : 7
47	15.2.2004	@ VSETÍN	P 0 : 2
48	17.2.2004	@ LITVÍNŮV	R 2 : 2
49	20.2.2004	LIBEREC	R 3 : 3
50	22.2.2004	@ ČESKÉ BUDĚJOVICE	V 1 : 0
51	24.2.2004	SLAVIA PRAHA	V 6 : 1
52	27.2.2004	@ KARLOVY VARY	R 3 : 3
<i>Play off - čtvrtfinále</i>			
1	1.3.2004	PLZEŇ	V 6 : 3
2	2.3.2004	PLZEŇ	V 5 : 2
3	5.3.2004	@ PLZEŇ	P 2 : 4
4	6.3.2004	@ PLZEŇ	P 3 : 6
5	9.3.2004	PLZEŇ	V 5 : 2
6	11.3.2004	@ PLZEŇ	P 1 : 3
7	13.3.2004	PLZEŇ	P 1 : 5

### 2004/05

3	17.9.2004	LIBEREC	P 2 : 5
4	19.9.2004	@ VÍTKOVICE	P 2 : 5
5	21.9.2004	SLAVIA PRAHA	P 1 : 2
6	24.9.2004	@ PLZEŇ	P 1 : 4
7	26.9.2004	@ SPARTA PRAHA	R 2 : 2
1	28.9.2004	ZLÍN	P 1 : 3
8	1.10.2004	JIHLAVA	V 3 : 1
9	3.10.2004	@ KARLOVY VARY	V 3 : 1
10	5.10.2004	TRINEC	V 4 : 2
11	8.10.2004	@ VSETÍN	V 6 : 1
12	10.10.2004	ZNOJMO	V 2 : 1
13	15.10.2004	@ KLADNO	P 3 : 5
14	16.10.2004	@ ZLÍN	P 2 : 3
15	19.10.2004	LITVÍNŮV	V 5 : 3
16	22.10.2004	@ LIBEREC	P 1 : 2P
17	24.10.2004	VÍTKOVICE	V 5 : 1
2	26.10.2004	@ LITVÍNŮV	P 0 : 2
18	29.10.2004	@ SLAVIA PRAHA	V 6 : 4
19	31.10.2004	PLZEŇ	R 0 : 0
20	2.11.2004	SPARTA PRAHA	V 4 : 2
21	5.11.2004	@ JIHLAVA	V 6 : 1
22	16.11.2004	KARLOVY VARY	P 2 : 3P
23	19.11.2004	@ TRINEC	P 2 : 3
24	21.11.2004	VSETÍN	V 4 : 1
25	26.11.2004	@ ZNOJMO	P 3 : 5
26	28.11.2004	KLADNO	V 6 : 3
27	30.11.2004	ZLÍN	P 4 : 6
28	3.12.2004	@ LITVÍNŮV	P 5 : 4P
29	5.12.2004	LIBEREC	V 5 : 2
30	8.12.2004	@ VÍTKOVICE	P 2 : 4
32	11.12.2004	@ PLZEŇ	P 4 : 5
33	23.12.2004	@ SPARTA PRAHA	V 3 : 1
34	28.12.2004	JIHLAVA	V 5 : 3
35	30.12.2004	@ KARLOVY VARY	V 3 : 2
36	2.1.2005	TRINEC	V 3 : 1
37	4.1.2005	@ VSETÍN	V 6 : 0
38	8.1.2005	ZNOJMO	V 5 : 0
39	9.1.2005	@ KLADNO	V 5 : 4
31	11.1.2005	SLAVIA PRAHA	P 3 : 2P
40	18.1.2005	@ ZLÍN	P 3 : 4
41	20.1.2005	LITVÍNŮV	V 4 : 2
42	25.1.2005	@ LIBEREC	V 4 : 1
43	28.1.2005	VÍTKOVICE	P 1 : 2P
44	30.1.2005	@ SLAVIA PRAHA	P 4 : 5P
45	4.2.2005	PLZEŇ	V 8 : 3
46	6.2.2005	SPARTA PRAHA	V 4 : 2
47	15.2.2005	@ JIHLAVA	P 1 : 2
48	18.2.2005	KARLOVY VARY	V 5 : 0
49	20.2.2005	@ TRINEC	V 4 : 1
50	25.2.2005	VSETÍN	V 5 : 3
52	1.3.2005	KLADNO	V 5 : 3
51	2.3.2005	@ ZNOJMO	V 8 : 3
<i>Play off - čtvrtfinále</i>			
1	6.3.2005	KLADNO	V 4 : 1
2	7.3.2005	KLADNO	V 4 : 1
3	10.3.2005	@ KLADNO	P 0 : 4
4	11.3.2005	@ KLADNO	V 3 : 0

5	13.3.2005	KLADNO	P 3 : 6
6	15.3.2005	@ KLADNO	P 1 : 2
7	17.3.2005	KLADNO	V 3 : 1
<i>Play off - semifinále</i>			
8	22.3.2005	LIBEREC	P 3 : 2P
9	23.3.2005	LIBEREC	V 3 : 1
10	26.3.2005	@ LIBEREC	P 1 : 4
11	27.3.2005	@ LIBEREC	V 4 : 0
12	29.3.2005	LIBEREC	P 4 : 3S
<i>Play off - finále</i>			
13	5.4.2005	@ ZLÍN	V 4 : 2
14	6.4.2005	@ ZLÍN	V 4 : 1
15	9.4.2005	ZLÍN	V 2 : 0
16	10.4.2005	ZLÍN	V 3 : 2

### 2005/06

1	10.9.2005	KARLOVY VARY	V 2 : 1
2	11.9.2005	@ VÍTKOVICE	R 1 : 1
3	13.9.2005	LITVÍNŮV	V 5 : 3
4	16.9.2005	@ ČESKÉ BUDĚJOVICE	P 2 : 3
5	18.9.2005	VSETÍN	V 5 : 1
7	25.9.2005	SPARTA PRAHA	V 5 : 2
8	27.9.2005	@ TRINEC	P 1 : 2
9	1.10.2005	@ KLADNO	V 3 : 0
10	2.10.2005	PLZEŇ	P 2 : 3
6	4.10.2005	@ LIBEREC	P 1 : 3
11	7.10.2005	@ ZNOJMO	P 1 : 2
12	9.10.2005	SLAVIA PRAHA	R 3 : 3
13	11.10.2005	@ ZLÍN	V 1 : 0
14	14.10.2005	@ KARLOVY VARY	P 2 : 4
15	16.10.2005	@ VÍTKOVICE	P 1 : 5
25	19.10.2005	@ SLAVIA PRAHA	P 1 : 5
16	22.10.2005	@ LITVÍNŮV	V 2 : 1
17	23.10.2005	ČESKÉ BUDĚJOVICE	R 1 : 1
18	25.10.2005	@ VSETÍN	V 2 : 1
19	28.10.2005	LIBEREC	P 2 : 4
20	30.10.2005	@ SPARTA PRAHA	P 2 : 3P
21	1.11.2005	TRINEC	P 1 : 2
22	4.11.2005	KLADNO	P 5 : 7
23	6.11.2005	@ PLZEŇ	V 1 : 0
24	18.11.2005	ZNOJMO	V 2 : 1
26	22.11.2005	ZLÍN	P 1 : 3
27	25.11.2005	KARLOVY VARY	V 4 : 1
28	27.11.2005	VÍTKOVICE	P 0 : 1
29	2.12.2005	LITVÍNŮV	P 2 : 4
30	3.12.2005	@ ČESKÉ BUDĚJOVICE	P 0 : 2
31	6.12.2005	VSETÍN	V 3 : 0
32	9.12.2005	LIBEREC	P 2 : 5
33	11.12.2005	SPARTA PRAHA	V 4 : 3
34	20.12.2005	@ TRINEC	V 3 : 1
35	22.12.2005	@ KLADNO	P 4 : 3P
36	28.12.2005	PLZEŇ	V 5 : 2
37	30.12.2005	@ ZNOJMO	V 3 : 1
38	3.1.2006	SLAVIA PRAHA	P 4 : 7
39	10.1.2006	@ ZLÍN	V 5 : 0
40	13.1.2006	@ KARLOVY VARY	R 2 : 2
41	15.1.2006	VÍTKOVICE	V 3 : 2
42	19.1.2006	@ LITVÍNŮV	V 1 : 0
43	24.1.2006	ČESKÉ BUDĚJOVICE	P 4 : 5P
44	27.1.2006	@ VSETÍN	P 2 : 5
45	29.1.2006	@ LIBEREC	P 1 : 7
46	31.1.2006	@ SPARTA PRAHA	P 5 : 7
47	3.2.2006	TRINEC	P 2 : 3
48	5.2.2006	KLADNO	V 6 : 1
49	28.2.2006	@ PLZEŇ	V 3 : 2
50	4.3.2006	ZNOJMO	P 3 : 4
51	5.3.2006	@ SLAVIA PRAHA	R 2 : 2
52	9.3.2006	ZLÍN	P 2 : 3

### 2006/07

1	8.9.2006	VSETÍN	V 8 : 2
2	10.9.2006	@ VÍTKOVICE	V 2 : 0
3	12.9.2006	@ KLADNO	V 5 : 1
4	15.9.2006	ZLÍN	P 0 : 1S
5	17.9.2006	@ PLZEŇ	P 0 : 1
6	19.9.2006	@ SPARTA PRAHA	P 1 : 6
7	23.9.2006	@ TRINEC	P 5 : 7
8	24.9.2006	KARLOVY VARY	V 4 : 1
9	29.9.2006	@ LIBEREC	P 3 : 4
10	1.10.2006	ČESKÉ BUDĚJOVICE	V 5 : 1
11	6.10.2006	@ SLAVIA PRAHA	V 5 : 4
12	8.10.2006	ZNOJMO	P 2 : 3
13	10.10.2006	@ LITVÍNŮV	P 3 : 7
14	13.10.2006	@ VSETÍN	P 1 : 2P
15	15.10.2006	@ VÍTKOVICE	V 3 : 1
16	20.10.2006	KLADNO	V 7 : 0
17	22.10.2006	@ ZLÍN	V 4 : 3
18	24.10.2006	PLZEŇ	P 2 : 4
19	27.10.2006	SPARTA PRAHA	V 5 : 0

23	17.11.2006	@ ČESKÉ BUDĚJOVICE	P	2 : 5
24	18.11.2006	SLAVIA PRAHA	P	2 : 3P
25	21.11.2006	@ ZNOJMO	P	3 : 4
26	24.11.2006	LITVÍNŮV	V	5 : 3
27	26.11.2006	VSETÍN	V	4 : 0
28	28.11.2006	VITKOVICE	V	5 : 1
29	1.12.2006	@ KLADNO	P	1 : 4
30	3.12.2006	@ ZLÍN	P	2 : 3
31	5.12.2006	@ PLZEŇ	V	5 : 2
32	8.12.2006	SPARTA PRAHA	P	3 : 4
33	20.12.2006	@ TŘINEC	V	5 : 2
34	22.12.2006	KARLOVY VARY	V	4 : 2
35	27.12.2006	@ LIBEREC	V	3 : 2
36	29.12.2006	ČESKÉ BUDĚJOVICE	V	3 : 0
37	2.1.2007	@ SLAVIA PRAHA	P	2 : 7
38	5.1.2007	ZNOJMO	V	4 : 0
39	7.1.2007	@ LITVÍNŮV	P	1 : 3
40	9.1.2007	@ VSETÍN	V	7 : 0
41	16.1.2007	VÍTKOVICE	V	7 : 2
42	19.1.2007	KLADNO	P	1 : 3
43	21.1.2007	ZLÍN	P	3 : 6
44	23.1.2007	PLZEŇ	V	2 : 1
45	26.1.2007	@ SPARTA PRAHA	V	6 : 3
46	28.1.2007	TŘINEC	V	6 : 5
47	30.1.2007	@ KARLOVY VARY	P	3 : 2S
49	14.2.2007	@ ČESKÉ BUDĚJOVICE	P	2 : 3
50	16.2.2007	SLAVIA PRAHA	V	3 : 2
51	18.2.2007	@ ZNOJMO	V	3 : 1
52	20.2.2007	LITVÍNŮV	V	4 : 3
<i>Play off - čtvrtfinále</i>				
1	5.3.2007	ZNOJMO	V	5 : 2
2	6.3.2007	ZNOJMO	V	2 : 0
3	9.3.2007	@ ZNOJMO	V	3 : 0
4	10.3.2007	@ ZNOJMO	P	1 : 3
5	12.3.2007	ZNOJMO	P	0 : 2
6	14.3.2007	@ ZNOJMO	P	1 : 2
7	16.3.2007	ZNOJMO	V	5 : 0
<i>Play off - semifinále</i>				
8	21.3.2007	ČESKÉ BUDĚJOVICE	V	4 : 1
9	22.3.2007	ČESKÉ BUDĚJOVICE	V	4 : 0
10	25.3.2007	@ ČESKÉ BUDĚJOVICE	P	0 : 3
11	26.3.2007	@ ČESKÉ BUDĚJOVICE	V	5 : 2
12	28.3.2007	ČESKÉ BUDĚJOVICE	V	5 : 2
<i>Play off - finále</i>				
13	4.4.2007	SPARTA PRAHA	P	4 : 5P
14	5.4.2007	SPARTA PRAHA	P	3 : 5
15	8.4.2007	@ SPARTA PRAHA	P	3 : 7
16	9.4.2007	@ SPARTA PRAHA	V	5 : 2
17	12.4.2007	SPARTA PRAHA	V	5 : 1
18	14.4.2007	@ SPARTA PRAHA	P	0 : 2

#### 2007/08

1	14.9.2007	@ KARLOVY VARY	P	2 : 7
2	16.9.2007	@ ZNOJMO	P	3 : 4
3	21.9.2007	@ ČESKÉ BUDĚJOVICE	P	3 : 5
4	23.9.2007	@ TŘINEC	V	3 : 2S
6	27.9.2007	@ LITVÍNŮV	V	2 : 1S
7	30.9.2007	@ SLAVIA PRAHA	P	3 : 7
5	2.10.2007	@ SPARTA PRAHA	P	0 : 4
9	7.10.2007	@ PLZEŇ	P	0 : 2
10	9.10.2007	@ VÍTKOVICE	P	2 : 4
11	12.10.2007	@ LIBEREC	P	5 : 6P
12	14.10.2007	@ ÚSTÍ NAD LABEM	V	4 : 1
34	16.10.2007	ZLÍN	P	1 : 2
13	19.10.2007	@ KLADNO	P	2 : 3P
14	21.10.2007	KARLOVY VARY	V	4 : 2
15	23.10.2007	ZNOJMO	V	7 : 0
16	25.10.2007	@ ČESKÉ BUDĚJOVICE	P	3 : 6
17	28.10.2007	TŘINEC	P	4 : 5
18	2.11.2007	SPARTA PRAHA	V	3 : 2
19	4.11.2007	LITVÍNŮV	V	3 : 0
20	13.11.2007	SLAVIA PRAHA	P	1 : 3
21	16.11.2007	@ ZLÍN	P	0 : 4
22	18.11.2007	PLZEŇ	P	5 : 7
23	21.11.2007	VÍTKOVICE	V	4 : 3
24	23.11.2007	LIBEREC	V	4 : 3
25	25.11.2007	ÚSTÍ NAD LABEM	P	4 : 5P
35	27.11.2007	@ PLZEŇ	P	2 : 3P
26	30.11.2007	KLADNO	V	3 : 2P
27	2.12.2007	KARLOVY VARY	V	2 : 0
28	4.12.2007	@ ZNOJMO	P	1 : 2
29	7.12.2007	ČESKÉ BUDĚJOVICE	V	3 : 2S
46	9.12.2007	SLAVIA PRAHA	P	1 : 4
30	20.12.2007	@ TŘINEC	V	6 : 2
31	21.12.2007	SPARTA PRAHA	V	5 : 0
32	23.12.2007	@ LITVÍNŮV	P	0 : 3
36	3.1.2008	@ VÍTKOVICE	P	0 : 3
38	6.1.2008	ÚSTÍ NAD LABEM	V	3 : 2S
39	8.1.2008	KLADNO	V	4 : 1
40	11.1.2008	@ KARLOVY VARY	V	5 : 4S
41	13.1.2008	ZNOJMO	V	3 : 2
37	15.1.2008	@ LIBEREC	P	1 : 4

42	18.1.2008	ČESKÉ BUDĚJOVICE	V	5 : 2
43	20.1.2008	TŘINEC	V	4 : 2
44	22.1.2008	@ SPARTA PRAHA	P	2 : 5
45	25.1.2008	LITVÍNŮV	P	1 : 2
33	27.1.2008	@ SLAVIA PRAHA	P	2 : 5
8	29.1.2008	ZLÍN	P	1 : 5
47	1.2.2008	@ ZLÍN	P	3 : 5
48	3.2.2008	PLZEŇ	V	3 : 1
49	13.2.2008	VÍTKOVICE	V	6 : 1
50	15.2.2008	LIBEREC	V	5 : 2
51	17.2.2008	@ ÚSTÍ NAD LABEM	V	4 : 2
52	21.2.2008	@ KLADNO	P	0 : 3
<i>Skupina o udržení (play out)</i>				
1	29.2.2008	ZLÍN	V	4 : 1
2	4.3.2008	@ VÍTKOVICE	P	4 : 5
3	7.3.2008	ÚSTÍ NAD LABEM	P	1 : 2
4	9.3.2008	@ ZLÍN	V	5 : 3
5	14.3.2008	VÍTKOVICE	P	1 : 3
6	16.3.2008	@ ÚSTÍ NAD LABEM	P	3 : 4S
11	18.3.2008	VÍTKOVICE	V	5 : 3
7	21.3.2008	ZLÍN	P	2 : 3
8	23.3.2008	@ VÍTKOVICE	P	1 : 6
9	28.3.2008	ÚSTÍ NAD LABEM	V	4 : 3
10	30.3.2008	@ ZLÍN	P	1 : 5
12	1.4.2008	@ ÚSTÍ NAD LABEM	P	0 : 2

#### 2008/09

zápasů letošního sezóny viz sekce „zápasů“

# AKTUÁLNÍ LIGOVÁ BILANCE PROTI SOUPERŮM

KLUB	POSL.DUEL	Z	V	R	P	VG : OG	% ÚSP
SPARTA PRAHA	2008/09	<b>213</b>	86	28	99	697 : 758	46,9
LITVÍNŮV	2008/09	<b>194</b>	95	19	80	778 : 657	53,9
KLADNO	2008/09	<b>190</b>	81	25	84	710 : 685	49,2
PLZEŇ	2008/09	<b>177</b>	85	28	64	623 : 532	55,9
JIHLAVA	2004/05	<b>171</b>	63	24	84	508 : 621	43,9
ČESKÉ BUDĚJOVICE	2008/09	<b>171</b>	77	20	74	595 : 542	50,9
VÍTKOVICE	2008/09	<b>170</b>	84	12	74	601 : 555	52,9
ZLÍN	2008/09	<b>163</b>	81	14	68	612 : 521	54,0
KOMETA BRNO	1995/96	<b>139</b>	58	19	62	483 : 514	48,6
SLOVAN BRATISLAVA	1992/93	<b>138</b>	64	18	56	516 : 498	52,9
KOŠICE	1992/93	<b>120</b>	60	16	44	481 : 420	56,7
SLAVIA PRAHA	2008/09	<b>70</b>	27	8	35	195 : 208	44,3
<b>TŘINEC</b>	<b>2008/09</b>	<b>64</b>	<b>29</b>	<b>3</b>	<b>32</b>	<b>227 : 202</b>	<b>47,7</b>
DUKLA TRENČÍN	1992/93	<b>63</b>	33	7	23	230 : 204	57,9
VSETÍN	2006/07	<b>57</b>	23	3	31	158 : 171	43,0
ZNOJMO	2008/09	<b>52</b>	31	3	18	167 : 116	62,5
KARLOVY VARY	2008/09	<b>50</b>	34	8	8	170 : 111	76,0
OLOMOUC	1996/97	<b>32</b>	13	3	16	96 : 93	45,3
LIBEREC	2008/09	<b>32</b>	19	1	12	94 : 85	60,9
CHOMUTOV	1973/74	<b>25</b>	17	3	5	113 : 70	74,0
OPAVA	1998/99	<b>20</b>	11	2	7	79 : 49	60,0
HAVÍŘOV	2002/03	<b>16</b>	13	0	3	65 : 41	81,3
INGSTAV BRNO	1975/76	<b>16</b>	6	5	5	73 : 65	53,1
ZBROJOVKA BRNO	1962/63	<b>16</b>	8	2	6	52 : 47	56,3
MOTORLET PRAHA	1964/65	<b>8</b>	5	2	1	44 : 27	75,0
POPRADEK	1992/93	<b>8</b>	3	1	4	32 : 20	43,8
SMÍCHOV	1956/57	<b>8</b>	2	4	2	26 : 21	50,0
ÚSTÍ NAD LABEM	2007/08	<b>8</b>	4	0	4	23 : 21	50,0
TANKISTA PRAHA	1955/56	<b>7</b>	0	2	5	25 : 36	14,3
NITRA	1990/91	<b>6</b>	4	0	2	27 : 20	66,7
PROSTĚJOV	1952/53	<b>6</b>	2	2	2	21 : 22	50,0
BANÍK OSTRAVA	1957/58	<b>4</b>	4	0	0	27 : 14	100,0
HRADEC KRÁLOVÉ	1993/94	<b>4</b>	3	1	0	15 : 7	87,5
JINDŘICHŮV HRADEC	1993/94	<b>4</b>	3	0	1	17 : 7	75,0
LITOMĚŘICE	1963/64	<b>4</b>	2	2	0	31 : 12	75,0
PŘEROV	1995/96	<b>4</b>	3	0	1	23 : 11	75,0
KŘÍDLA VLASTI	1954/55	<b>3</b>	0	0	3	6 : 22	0,0
JINONICE	1951/52	<b>2</b>	0	0	2	6 : 9	0,0
OD PRAHA	1950/51	<b>2</b>	0	0	2	5 : 16	0,0
VIMPERK	1989/90	<b>2</b>	2	0	0	15 : 7	100,0
MLADÁ BOLESLAV	2008/09	<b>2</b>	1	0	1	7 : 3	50,0
TŘEBÍČ	1937/38	<b>1</b>	0	0	1	0 : 5	0,0
<b>CELKEM</b>		<b>2442</b>	<b>1136</b>	<b>285</b>	<b>1021</b>	<b>8673 : 8045</b>	<b>52,4</b>

# ŠIRŠÍ SOUPISKA SOUPEŘE

#	BRANKÁŘI	DATUM NAR.	HŮL	VÝŠKA	VÁHA
88	Daneček Lukáš	9.3.1988	levá	176	73
32	Čechmánek Roman	2.3.1971	levá	191	91
35	Vojtek Martin	4.5.1975	pravá	181	92
0	Řehoř Milan	23.6.1984	levá	191	98

#	OBRÁNCI	DATUM NAR.	HŮL	VÝŠKA	VÁHA
5	Andersons Janis	7.10.1986	levá	186	83
32	Bartoň Jaroslav	26.3.1987	levá	190	84
27	Gureň Miloslav	24.9.1976	levá	188	95
42	Kania Jakub	16.12.1990	levá	183	80
8	Lojek Martin	19.8.1985	pravá	195	98
71	Malec Tomáš	13.5.1982	levá	188	96
72	Rangl David	23.3.1988	levá	183	101
77	Sekeráš Lubomír	18.11.1968	levá	183	83
9	Seman Daniel	1.1.1979	levá	181	88
13	Vosátko Lubomír	26.10.1977	pravá	179	86
6	Výtisk Jan	20.7.1981	levá	182	90

#	ÚTOČNÍCI	DATUM NAR.	HŮL	VÝŠKA	VÁHA
20	Balej Jozef	22.2.1982	levá	184	83
19	Hápl Zbyněk	22.3.1988	levá	187	84
24	Hašek Jiří	15.11.1977	levá	188	98
18	Hrňa Erik	25.6.1988	levá	178	77
28	Kanko Petr	7.2.1984	levá	178	83
47	Kováčik Miroslav	9.11.1978	levá	186	86
57	Květoň David	3.1.1988	levá	180	81
14	Martynek Rostislav	10.10.1982	levá	172	75
22	Moravec David	24.3.1973	levá	183	91
91	Pánik Richard	7.2.1991	levá	186	82
36	Pavelek Zdeněk	12.11.1973	levá	191	92
11	Peterek Jan	17.10.1971	levá	183	85
36	Piecha Martin	16.1.1981	levá	180	83
24	Podešva Martin	16.12.1988	levá	172	65
53	Polák Vojtěch	27.6.1985	levá	178	74
23	Polanský Jiří	18.12.1981	pravá	186	83
24	Steber Jan	19.10.1985	levá	189	89
44	Tomík Róbert	12.12.1976	levá	178	82
87	Vrba Tomáš	25.9.1987	levá	185	82
38	Zeliska Lukáš	8.1.1988	levá	-	-



# LETOŠNÍ STATISTIKA SOUPEŘE

	HRÁČ	POST	Z	G	A	KB	+/-	TM
1	Polanský Jiří	útočník	32	15	20	<b>35</b>	0	54
2	Peterek Jan	útočník	32	8	21	<b>29</b>	-2	28
3	Květoň David	útočník	26	12	15	<b>27</b>	1	18
4	Martynek Rostislav	útočník	32	10	9	<b>19</b>	1	14
5	Balej Jozef	útočník	19	11	6	<b>17</b>	2	16
6	Polák Vojtěch	útočník	26	11	4	<b>15</b>	-5	26
7	Moravec David	útočník	32	6	9	<b>15</b>	3	38
8	Kanko Petr	útočník	26	4	9	<b>13</b>	-2	18
9	Tomík Róbert	útočník	21	6	5	<b>11</b>	-3	10
10	Gureň Miloslav	obránce	21	3	8	<b>11</b>	2	16
11	Kováčik Miroslav	útočník	27	3	7	<b>10</b>	-7	32
12	Malec Tomáš	obránce	31	2	8	<b>10</b>	-5	87
13	Výtisk Jan	obránce	31	2	7	<b>9</b>	-7	32
14	Sekeráš Lubomír	obránce	28	5	3	<b>8</b>	-1	10
15	Seman Daniel	obránce	22	3	5	<b>8</b>	8	14
16	Vosátko Lubomír	obránce	26	1	5	<b>6</b>	-5	20
17	Hampl Zbyněk	útočník	27	2	2	<b>4</b>	0	14
18	Pavelek Zdeněk	útočník	20	1	2	<b>3</b>	-1	12
19	Piecha Martin	útočník	12	0	2	<b>2</b>	1	4
20	Rangl David	obránce	13	0	2	<b>2</b>	4	8
21	Pánik Richard	útočník	7	1	0	<b>1</b>	-1	4
22	Andersons Janis	obránce	20	0	1	<b>1</b>	-4	10
23	Lojek Martin	obránce	9	0	1	<b>1</b>	-5	6
24	Nikolov Angel	obránce	11	0	1	<b>1</b>	-6	2
25	Vrba Tomáš	útočník	1	0	0	<b>0</b>	0	0
26	Kania Jakub	obránce	7	0	0	<b>0</b>	-1	0
27	Zeliska Lukáš	útočník	4	0	0	<b>0</b>	0	0
28	Podešva Martin	útočník	1	0	0	<b>0</b>	0	0
29	Steber Jan	útočník	1	0	0	<b>0</b>	1	0
30	Hrňa Erik	útočník	1	0	0	<b>0</b>	0	0