

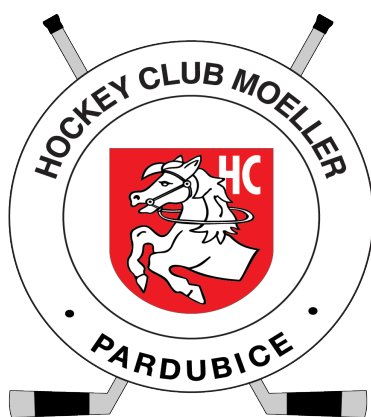

## O<sub>2</sub> extraliga ledního hokeje



# HC MOELLER PARDUBICE

VS.

# HC SLAVIA PRAHA

*28. kolo základní části, neděle 30. listopadu 2008  
2439. zápas Pardubic v československé a české hokejové lize  
70. vzájemný zápas*

## PŘEDZÁPASOVÉ STATISTIKY

# SOUPISKA HC MOELLER PARDUBICE

#	BRANKÁŘI	VĚK	DATUM A MÍSTO NAROZENÍ	VÝŠKA	VÁHA	HŮL
25	<b>JÁN LAŠÁK</b>	29	10.4.1979 Martin, SVK	183	95	L
99	<b>MARTIN RŮŽIČKA</b>	21	1.6.1987 Pardubice, CZE	178	70	L
83	<b>FILIP LANDSMAN</b>	18	3.5.1990 Pardubice, CZE	172	76	L

#	OBRÁNCI	VĚK	DATUM A MÍSTO NAROZENÍ	VÝŠKA	VÁHA	HŮL
4	<b>MARTIN ŠTRBÁK</b>	33	15.1.1975 Prešov, SVK	191	96	L
7	<b>DAVID HAVÍŘ</b>	33	18.4.1975 Brno, CZE	178	85	L
24	<b>ALEŠ PÍŠA</b>	31	2.1.1977 Pardubice, CZE	183	90	P
28	<b>JAN SNOPEK</b>	32	22.6.1976 Praha, CZE	193	97	P
36	<b>PETR ČÁSLAVA</b>	29	3.9.1979 Kolín, CZE	193	99	L
55	<b>JAROSLAV KOMA</b>	23	19.1.1985 Prešov, SVK	178	70	P
80	<b>MAREK ZUKAL</b>	20	23.8.1988 Bratislava, SVK	190	92	P
82	<b>MICHAL ŠEDA</b>	26	15.10.1982 Pardubice, CZE	182	83	L
87	<b>JAKUB NAKLÁDAL</b>	20	30.12.1987 Hrad.Králové, CZE	187	83	L
27	<b>JAN KOLÁŘ II.</b>	22	22.11.1986 Pardubice, CZE	190	90	L

#	ÚTOČNÍCI	VĚK	DATUM A MÍSTO NAROZENÍ	VÝŠKA	VÁHA	HŮL
11	<b>TOMÁŠ BLÁHA</b>	19	30.9.1989 Žďár n.S., CZE	186	93	L
12	<b>MICHAL TVRDÍK</b>	29	23.6.1979 Pardubice, CZE	185	88	P
14	<b>FILIP STOKLASA</b>	17	25.12.1990 Chrudim, CZE	183	85	L
18	<b>TOMÁŠ DIVÍŠEK</b>	29	19.7.1979 Most, CZE	191	104	L
19	<b>LIBOR PIVKO</b>	28	29.3.1980 Nový Jičín, CZE	191	94	L
23	<b>JAN STARÝ</b>	22	7.2.1986 Pardubice, CZE	185	88	L
26	<b>MICHAL KLEJNA</b>	21	8.10.1987 Skalica, SVK	185	87	L
33	<b>PETER PUCHER</b>	34	12.8.1974 Prešov, SVK	185	105	L
42	<b>PETR KOUKAL</b>	26	16.8.1982 Žďár n.S., CZE	177	80	L
48	<b>JAN KOLÁŘ</b>	27	21.3.1981 Boskovice, CZE	183	88	L
79	<b>TOMÁŠ ZOHORNA</b>	20	3.1.1988 Havlíčkův Brod, CZE	184	89	L
61	<b>DANIEL RÁKOS</b>	21	25.5.1987 Pardubice, CZE	180	72	L
64	<b>JAN SEMORÁD</b>	20	19.3.1988 Trutnov, CZE	184	82	L
69	<b>LUKÁŠ RADIL</b>	18	5.8.1990 Pardubice, CZE	188	75	L
73	<b>ZDENĚK ONDŘEJ</b>	28	2.8.1980 Jindř.Hradec, CZE	180	95	L
93	<b>TOMÁŠ BLAŽEK</b>	33	3.3.1975 Pardubice, CZE	176	78	P
94	<b>JIŘÍ CETKOVSKÝ</b>	25	4.11.1983 Prostějov, CZE	197	98	L
96	<b>RADOVAN SOMÍK</b>	31	5.5.1977 Martin, SVK	190	89	P

	TRENÉŘI	VĚK	DATUM A MÍSTO NAROZENÍ
	<b>VÁCLAV SÝKORA</b>	56	24.10.1952 Kladno, CZE
	<b>JIŘÍ SEIDL</b>	51	2.2.1957 Vlašim, CZE

## VYSVĚTLIVKY:

statistiky hráčů v poli - Z - zápasy, G - góly, A - asistence, KB - kanadské body, +/- bilance účasti na ledě při vstřelených/obdržených brankách, PIM - trestné minuty, PPG - góly při přesilovkách, PPA - asistence při přesilovkách, SHG - góly v oslabení, SHA - asistence v oslabení, GWG - vítězné góly, GWA - asistence u vítězných gólů, GT - remízové góly, OTG - vítězné branky v prodlouženích a samostatných nájezdech, ENG - góly do prázdné brány  
statistiky brankářů - Z - zápasy, MIN - minuty v brance, SV - zásahy, SH - střely, G - obdržené góly, AVG - průměr gólu na zápas, %SV - úspěšnost zásahů, W - výhry, L - prohry, T - remízy, A - asistence, PIM - trestné minuty, EN - góly do prázdné brány, SO - čistá konta  
statistiky týmů - Z - zápasy, V - výhry, VP - výhry v prodloužení nebo sam.nájezdy, PP - prohry v prodloužení nebo sam.nájezdy, P - prohry, R - remízy, VG - vstřelené góly, OG - obdržené góly, B - body  
zkratky extraligových klubů ve statistikách - CEB - HC Mountfield, KVA - HC Energie Karlovy Vary, KLA - HC Geus Okna Kladno, LIB - Bílí Tygři Liberec, LIT - HC Litvínov, MBO - BK Mladá Boleslav, PCE - HC Moeller Pardubice, PLZ - HC Lassersberger Plzeň, SLA - HC Slavia Praha, SPA - HC Sparta Praha, TRI - HC Oceláři Třinec, VIT - HC Vítkovice Steel, ZLN - RI Okna Zlín, ZNO - HC Znojmemští Orli

2008 / 2009	LIGA CELKEM	PARDOBICE CELKEM	REPR.	NHL
-------------	-------------	------------------	-------	-----

BRANKÁŘI	Z	MIN	G	AVG	SEZ	Z	MIN	G	AVG	SEZ	Z	MIN	G	AVG	Z	Z	MIN	G	AVG
<b>JÁN LAŠÁK</b>	19	1096	54	2,96	5	228	13446	561	2,50	5	228	13446	561	2,50	SVK -	6	267	18	4,04
<b>MARTIN RŮŽIČKA</b>	10	547	25	2,74	4	16	851	40	2,82	4	16	851	40	2,82	- -	-	-	-	-
<b>FILIP LANDSMAN</b>	0	0	0	0	0	0	0	0	0	0	0	0	0	0	- -	-	-	-	-

OBRÁNCI	Z	G	A	KB	SEZ	Z	G	A	KB	SEZ	Z	G	A	KB	Z	G	Z	G	A	KB
<b>MARTIN ŠTRBÁK</b>	27	0	4	4	4	180	17	26	43	1	27	0	4	4	SVK -	-	-	-	-	-
<b>DAVID HAVÍŘ</b>	27	0	8	8	11	572	65	125	190	5	263	21	43	64	5	0	-	-	-	-
<b>ALEŠ PÍŠA</b>	27	4	6	10	11	418	42	82	124	11	418	42	82	124	27	1	53	1	3	4
<b>JAN SNOPEK</b>	27	1	3	4	11	593	43	96	139	5	275	20	53	73	1	0	-	-	-	-
<b>PETR ČÁSLAVA</b>	25	1	7	8	10	380	18	54	72	10	380	18	54	72	64	6	-	-	-	-
<b>JAROSLAV KOMA</b>	7	0	0	0	3	97	5	8	13	3	74	4	3	7	SVK -	-	-	-	-	-
<b>MAREK ZUKAL</b>	15	0	0	0	2	20	0	0	0	1	15	0	0	0	-	-	-	-	-	-
<b>MICHAL ŠEDA</b>	24	0	2	2	3	131	4	5	9	3	131	4	5	9	-	-	-	-	-	-
<b>JAKUB NAKLÁDAL</b>	25	2	5	7	3	40	3	7	10	3	40	3	7	10	-	-	-	-	-	-
<b>JAN KOLÁŘ II.</b>	1	0	0	0	3	48	0	2	2	3	48	0	2	2	-	-	-	-	-	-

ÚTOČNÍCI	Z	G	A	KB	SEZ	Z	G	A	KB	SEZ	Z	G	A	KB	Z	G	Z	G	A	KB
<b>MICHAL TVRDÍK</b>	27	10	7	17	12	518	110	89	199	11	404	83	64	147	-	-	-	-	-	-
<b>FILIP STOKLASA</b>	1	0	0	0	1	1	0	0	0	1	1	0	0	0	-	-	-	-	-	-
<b>TOMÁŠ DIVÍŠEK</b>	26	9	10	19	10	402	118	133	251	4	182	61	65	126	20	3	5	1	0	1
<b>LIBOR PIVKO</b>	26	7	12	19	8	309	71	85	156	3	112	27	26	53	16	3	1	0	0	0
<b>JAN STARÝ</b>	23	12	5	17	5	119	24	10	34	5	119	24	10	34	-	-	-	-	-	-
<b>MICHAL KLEJNA</b>	5	1	1	2	2	29	1	4	5	2	29	1	4	5	SVK -	-	-	-	-	-
<b>PETER PUCHER</b>	22	7	11	18	10	532	146	279	425	3	105	17	43	60	SVK -	-	-	-	-	-
<b>PETR KOUKAL</b>	27	7	11	18	8	402	49	82	131	8	393	48	78	126	14	3	-	-	-	-
<b>JAN KOLÁŘ</b>	27	8	16	24	10	341	47	62	109	10	341	47	62	109	11	2	-	-	-	-
<b>TOMÁŠ ZOHORNA</b>	9	0	0	0	2	53	1	1	2	2	53	1	1	2	-	-	-	-	-	-
<b>DANIEL RÁKOS</b>	20	2	1	3	2	45	3	1	4	2	45	3	1	4	-	-	-	-	-	-
<b>JAN SEMORÁD</b>	4	0	0	0	2	17	2	3	5	2	17	2	3	5	-	-	-	-	-	-
<b>LUKÁŠ RADIL</b>	15	0	2	2	2	21	0	3	3	2	21	0	3	3	-	-	-	-	-	-
<b>ZDENĚK ONDŘEJ</b>	26	3	0	3	7	347	56	45	101	3	150	25	11	36	-	-	-	-	-	-
<b>TOMÁŠ BLAŽEK</b>	13	0	0	0	17	766	187	326	513	17	766	187	326	513	10	3	-	-	-	-
<b>JIŘÍ CETKOVSKÝ</b>	26	8	8	16	5	139	25	18	43	5	139	25	18	43	4	1	-	-	-	-
<b>RADOVAN SOMÍK</b>	19	3	3	6	5	210	57	57	114	2	79	16	14	30	SVK -	113	12	20	32	
<b>TOMÁŠ BLÁHA</b>	7	0	0	0	2	29	0	0	0	2	29	0	0	0	-	-	-	-	-	-

# STATISTIKA HC MOELLER PARDUBICE

HRÁČ	Z	G	A	KB	+/-	PIM	PPG	PPA	=	SHG	SHA	=	GWG	GWA	=	OTG	ENG
JAN KOLÁŘ	27	8	16	<b>24</b>	-1	16	1	11	12	0	0	0	1	3	4	0	0
TOMÁŠ DIVÍŠEK	26	9	10	<b>19</b>	12	32	2	3	5	0	0	0	0	0	0	0	0
LIBOR PIVKO	26	7	12	<b>19</b>	7	26	1	3	4	1	0	1	2	1	3	0	1
PETER PUCHER	22	7	11	<b>18</b>	5	8	2	8	10	0	0	0	0	2	2	0	1
PETR KOUKAL	27	7	11	<b>18</b>	1	18	5	7	12	0	0	0	3	2	5	0	0
JAN STARÝ	23	12	5	<b>17</b>	-1	14	10	2	12	0	0	0	1	1	2	0	0
MICHAL TVRDÍK	27	10	7	<b>17</b>	6	32	3	1	4	0	0	0	3	1	4	1	1
JIŘÍ CETKOVSKÝ	26	8	8	<b>16</b>	6	46	2	4	6	0	0	0	1	1	2	0	0
ALEŠ PÍŠA	27	4	6	<b>10</b>	6	24	3	4	7	0	0	0	2	0	2	1	0
PETR ČÁSLAVA	25	1	7	<b>8</b>	3	32	1	5	6	0	0	0	0	0	0	0	0
DAVID HAVÍŘ	27	0	8	<b>8</b>	1	24	0	4	4	0	0	0	0	2	2	0	0
JAKUB NAKLÁDAL	25	2	5	<b>7</b>	-1	12	1	3	4	0	0	0	0	1	1	0	0
RADOVAN SOMÍK	19	3	3	<b>6</b>	1	2	3	0	3	0	0	0	0	0	0	0	0
JAN SNOPEK	27	1	3	<b>4</b>	2	36	0	1	1	0	0	0	0	0	0	0	0
MARTIN ŠTRBÁK	27	0	4	<b>4</b>	2	20	0	1	1	0	0	0	0	0	0	0	0
ZDENĚK ONDŘEJ	26	3	0	<b>3</b>	-7	22	0	0	0	0	0	0	0	0	0	0	0
DANIEL RÁKOS	20	2	1	<b>3</b>	-2	6	0	0	0	0	0	0	0	0	0	0	0
MICHAL KLEJNA	5	1	1	<b>2</b>	1	0	0	0	0	0	0	0	0	0	0	0	0
LUKÁŠ RADIL	15	0	2	<b>2</b>	-2	0	0	0	0	0	0	0	0	0	0	0	0
MICHAL ŠEDA	24	0	2	<b>2</b>	-3	16	0	0	0	0	0	0	0	0	0	0	0
JAN KOLÁŘ II.	1	0	0	<b>0</b>	0	0	0	0	0	0	0	0	0	0	0	0	0
FILIP STOKLASA	1	0	0	<b>0</b>	0	0	0	0	0	0	0	0	0	0	0	0	0
JAROSLAV KOMA	7	0	0	<b>0</b>	0	0	0	0	0	0	0	0	0	0	0	0	0
TOMÁŠ BLÁHA	7	0	0	<b>0</b>	-1	0	0	0	0	0	0	0	0	0	0	0	0
MAREK ZUKAL	15	0	0	<b>0</b>	-1	10	0	0	0	0	0	0	0	0	0	0	0
TOMÁŠ ZOHORNA	9	0	0	<b>0</b>	-2	2	0	0	0	0	0	0	0	0	0	0	0
JAN SEMORÁD	4	0	0	<b>0</b>	-3	0	0	0	0	0	0	0	0	0	0	0	0
TOMÁŠ BLAŽEK	13	0	0	<b>0</b>	-5	4	0	0	0	0	0	0	0	0	0	0	0

BRANKÁŘ	Z	MIN	SV	SH	G	AVG	%SV	W	L	A	PIM	SO
MARTIN RŮŽIČKA	10	547	275	300	25	2,74	<b>91,7</b>	4	6	0	0	0
JÁN LAŠÁK	19	1096	582	636	54	2,96	<b>91,5</b>	10	9	0	1	1

# STATISTICKÉ ZAJÍMAVOSTI

---

## AKTUÁLNÍ ZAJÍMAVOSTI

- Hokejisté HC Moeller Pardubice prohráli 8 z 10 posledních utkání a propadli se na 7. místo tabulky.
- Ve třech předchozích kolech vstřelili jen 3 góly, naopak 12 jich inkasovali. Střelecká úspěšnost dosáhla silně podprůměrných 2,7%.
- Ze začátku nedobytná tvrz ČEZ Areny ochabuje, neboť ve 3 ze 4 posledních domácích zápasů Moeller padl.
- V minulém kole v jubilejní 50. vzájemné bitvě s Karlovými Vary vyrovnaly Pardubice nejhorší výsledek z duelu hraného v lázeňském městě. Zároveň zde již 8 utkání nevyhrály v základní hrací době.
- Dnešnímu soupeři z Prahy se na východě Čech nadmíru daří. Slavia zde vyhrála 5 z 6 minulých klání.
- Hned 3 z 5 branek, které Pardubice v letošní sezóně vstřelily Slavii Praha, vsítil Jan Starý.
- Jan Kolář jako jediný bodoval v obou posledních utkáních (1+1).
- Jen tři hráči mužstva dosáhli v posledních 10 kolech celkové mety 5 kanadských bodů – Tomáš Divíšek, Jan Kolář a Jiří Cetkovský (shodně 2+3).
- Achillovou patou jsou pro tým úvodní třetiny. Jen v 8 z 10 posledních kol v ní Moeller vstřelil branku.
- Hokejistům Pardubic se přestává dařit obracet vývoj skóre. A to je při faktu, že v 9 z 10 posledních utkání inkasovali vždy jako první, problém.
- V letos úspěšných závěrečných třetinách mužstvo inkasovalo ve třech minulých kolech po dvou gólech a prohrálo je.
- Původně velká zbraň Východočechů v podobě přesilovek se stává spíše trápením. V posledních 10 duelech hráči Moelleru využili jen 9% nabídnutých přesilových her.

---

## KOLIK ZBÝVÁ

<b>TOMÁŠ BLAŽEK</b>	13 gólů do 200
<b>DAVID HAVÍŘ</b>	10 kanadských bodů do 200
<b>JAROSLAV KOMA</b>	3 zápasy do 100
<b>JAN SNOPEK</b>	7 zápasů do 600
<b>JAN SNOPEK</b>	4 asistence do 100
<b>MICHAL TVRDÍK</b>	1 kanadský bod do 200

---

## STATISTICKÉ KULATINY A PRVOTINY – 2008 / 2009

<b>FILIP STOKLASA</b>	1. zápas v lize (1.kolo KVA-PCE)
<b>MARTIN ŠTRBÁK</b>	1. zápas za Pardubice v lize (1.kolo KVA-PCE)
<b>JAN STARÝ</b>	100. zápas v lize (5.kolo KLA-PCE)
<b>MAREK ZUKAL</b>	1. zápas za Pardubice v lize (6.kolo PCE-TRI)
<b>ALEŠ PÍŠA</b>	400. zápas v lize (10.kolo VIT-PCE)
<b>RADOVAN SOMÍK</b>	200. zápas v lize (10.kolo VIT-PCE)
<b>MICHAL TVRDÍK</b>	500. zápas v lize (10.kolo VIT-PCE)
<b>JAN KOLÁŘ</b>	100. kanadský bod v lize (13.kolo PCE-PLZ)
<b>MARTIN ŠTRBÁK</b>	1. kanadský bod za Pardubice v lize (13.kolo PCE-PLZ)
<b>LIBOR PIVKO</b>	100. zápas za Pardubice v lize (15.kolo SLA-PCE)
<b>LIBOR PIVKO</b>	300. zápas v lize (18.kolo PCE-KLA)
<b>MICHAL KLEJNA</b>	1. gól v lize (23.kolo PCE-VIT)
<b>ZDENĚK ONDŘEJ</b>	100. kanadský bod v lize (24.kolo ZLN-PCE)
<b>TOMÁŠ DIVÍŠEK</b>	400. zápas v lize (25.kolo PCE-LIT)
<b>PETR KOUKAL</b>	400. zápas v lize (25.kolo PCE-LIT)

# LETOŠNÍ NEJ HRÁČŮ

---

## STATISTICKÁ MAXIMA V ZÁPASE

---

- GÓLY 2** JAN STARÝ (2.kolo PCE-SLA)  
JAN KOLÁŘ (6.kolo PCE-TRI)  
PETR KOUKAL (9.kolo PCE-MBO)  
JAN STARÝ (11.kolo PCE-ZLN)  
MICHAL TVRDÍK (12.kolo LIT-PCE)  
JAN STARÝ (13.kolo PCE-PLZ)  
MICHAL TVRDÍK (14.kolo PCE-KVA)  
PETER PUCHER (16.kolo PCE-LIB)  
TOMÁŠ DIVÍŠEK (17.kolo ZNO-PCE)  
ZDENĚK ONDŘEJ (24.kolo ZLN-PCE)
- ASISTENCE 3** DAVID HAVÍŘ (6.kolo PCE-TRI)  
JAN KOLÁŘ (13.kolo PCE-PLZ)
- KANADSKÉ BODY 3** DAVID HAVÍŘ (6.kolo PCE-TRI)  
JAN KOLÁŘ (9.kolo PCE-MBO)  
PETR KOUKAL (9.kolo PCE-MBO)  
MICHAL TVRDÍK (12.kolo LIT-PCE)  
JAN KOLÁŘ (13.kolo PCE-PLZ)  
JAN STARÝ (13.kolo PCE-PLZ)  
PETR KOUKAL (13.kolo PCE-PLZ)  
TOMÁŠ DIVÍŠEK (13.kolo PCE-PLZ)  
LIBOR PIVKO (14.kolo PCE-KVA)  
TOMÁŠ DIVÍŠEK (17.kolo ZNO-PCE)  
PETER PUCHER (17.kolo ZNO-PCE)
- ÚČAST NA LEDĚ +/- +3** TOMÁŠ DIVÍŠEK (13.kolo PCE-PLZ)  
LIBOR PIVKO (13.kolo PCE-PLZ)  
MARTIN ŠTRBÁK (13.kolo PCE-PLZ)  
JIŘÍ CETKOVSKÝ (24.kolo ZLN-PCE)

---

## STATISTICKÉ SÉRIE LETOŠNÍ SEZÓNY

---

- KANADSKÉ BODY**
- 9** MICHAL TVRDÍK  
(7+4), získal alespoň bod od 7.kola do 15.kola
- 8** JAN KOLÁŘ  
(5+9), získal alespoň bod od 1.kola do 9.kola
- 5** LIBOR PIVKO  
(3+5), získal alespoň bod od 11.kola do 15.kola
- 4** JIŘÍ CETKOVSKÝ  
(4+1), získal alespoň bod od 11.kola do 14.kola
- RADOVAN SOMÍK  
(2+3), získal alespoň bod od 11.kola do 14.kola
- ALEŠ PÍŠA  
(3+2), získal alespoň bod od 17.kola do dohrávky 4.kola
- PETER PUCHER  
(5+4), získal alespoň bod od 16.kola do 19.kola
- LIBOR PIVKO  
(1+3), získal alespoň bod od 21.kola do 24.kola
- GÓLY**
- 4** JIŘÍ CETKOVSKÝ  
4 góly, dal alespoň jeden gól od 11.kola do 14.kola
- PETER PUCHER  
5 gólů, dal alespoň jeden gól od 16.kola do 19.kola
- PLUSOVÉ +/-**
- 4** TOMÁŠ DIVÍŠEK  
+7, měl kladnou bilanci +/- od 11.kola do 14.kola
- LIBOR PIVKO  
+8, měl kladnou bilanci +/- od 11.kola do 14.kola
- JAN SNOPEK  
+6, měl kladnou bilanci +/- od 11.kola do 14.kola
- MICHAL TVRDÍK  
+6, měl kladnou bilanci +/- od 11.kola do 14.kola
- TOMÁŠ DIVÍŠEK  
+4, měl kladnou bilanci +/- od 21.kola do 24.kola
- LIBOR PIVKO  
+4, měl kladnou bilanci +/- od 21.kola do 24.kola
- JAN SNOPEK  
+5, měl kladnou bilanci +/- od 21.kola do 24.kola

# ***TÝMOVÁ NEJLETOŠNÍ SEZÓNY***

---

## **NEJVYŠŠÍ VÝHRA**

**5:0** – 9.kolo Pardubice vs. Mladá Boleslav

---

## **NEJVYŠŠÍ PROHRA**

**1:6** – 27.kolo Karlovy Vary vs. Pardubice

---

## **NEJVÍCE VSTŘELENÝCH GÓLŮ**

**8** – 13.kolo Pardubice vs. Plzeň

---

## **NEJVÍCE OBDRŽENÝCH GÓLŮ**

**6** – 27.kolo Karlovy Vary vs. Pardubice

---

## **NEJVÍCE GÓLŮ V ZÁPASE**

**13** – 13.kolo Pardubice vs. Plzeň

---

## **NEJMÉNĚ GÓLŮ V ZÁPASE**

**3** – 6krát, naposledy 25.kolo Pardubice vs. Litvínov

---

## **NEJVÍCE VSTŘELENÝCH GÓLŮ V JEDNÉ TŘETINĚ**

**5** – druhá třetina 13.kolo Pardubice vs. Plzeň

---

## **NEJVÍCE OBDRŽENÝCH GÓLŮ V JEDNÉ TŘETINĚ**

**3** – 4krát, naposledy druhá třetina 27.kolo Karlovy Vary vs. Pardubice

---

## **NEJVÍCE GÓLŮ V JEDNÉ TŘETINĚ**

**8** – druhá třetina 13.kolo Pardubice vs. Plzeň

---

## **NEJVÍCE VYROVNÁNÍ SKÓRE ZÁPASU ZE STRANY PARDUBIC**

**3** – 3krát, naposledy 14.kolo Pardubice vs. Karlovy Vary

---

## **NEJVÍCE VYROVNÁNÍ SKÓRE ZÁPASU ZE STRANY SOUPEŘE**

**2** – 2krát, naposledy 23.kolo Pardubice vs. Vítkovice

---

## **NEJVÍCE STŘEL PARDUBIC V UTKÁNÍ**

**51** – 2krát, naposledy 23.kolo Pardubice vs. Vítkovice

---

## **NEJMÉNĚ STŘEL PARDUBIC V UTKÁNÍ**

**25** – 10.kolo Vítkovice vs. Pardubice

---

## **NEJVÍCE STŘEL SOUPEŘE V UTKÁNÍ**

**47** – 15.kolo Slavia Praha vs. Pardubice

---

## **NEJMÉNĚ STŘEL SOUPEŘE V UTKÁNÍ**

**17** – 18.kolo Pardubice vs. Kladno

---

## **NEJVYŠŠÍ DIVÁCKÁ NÁVŠTĚVA DOMA**

**10 194** – 21.kolo Pardubice vs. Sparta Praha



## **NEJNIŽŠÍ DIVÁCKÁ NÁVŠTĚVA DOMA**

---

**6 710** – 13.kolo Pardubice vs. Plzeň

## **NEJVYŠŠÍ DIVÁCKÁ NÁVŠTĚVA VENKU**

---

**6 689** - 15.kolo Slavia Praha vs. Pardubice

## **NEJNIŽŠÍ DIVÁCKÁ NÁVŠTĚVA VENKU**

---

**2738** – 17.kolo Znojmo vs. Pardubice

## **NEJVÍCE PŘESILOVÝCH HER**

---

**10** – 2krát, naposledy 21.kolo Pardubice vs. Sparta Praha

## **NEJMÉNĚ PŘESILOVÝCH HER**

---

**3** – 3krát, naposledy 27.kolo Karlovy Vary vs. Pardubice

## **NEJVÍCE OSLABENÍ**

---

**10** – 6.kolo Pardubice vs. Třinec

## **NEJMÉNĚ OSLABENÍ**

---

**3** – 3krát, naposledy 22.kolo Mladá Boleslav vs. Pardubice

## **NEJVÍCE VSTŘELENÝCH GÓLŮ V PŘESILOVKÁCH**

---

**3** – 4krát, naposledy 17.kolo Znojmo vs. Pardubice

## **NEJVÍCE OBDRŽENÝCH GÓLŮ V OSLABENÍ**

---

**3** – 3krát, naposledy 13.kolo Pardubice vs. Plzeň

## **NEJKRATŠÍ ČASOVÝ INTERVAL MEZI DVĚMA VSTŘELENÝMI GÓLY**

---

**58 vteřin** (27:05 a 28:03) – 13.kolo Pardubice vs. Plzeň

## **NEJKRATŠÍ ČASOVÝ INTERVAL MEZI TŘEMI VSTŘELENÝMI GÓLY**

---

**4 minuty a 21 vteřin** (51:11, 54:04 a 55:32) – 14.kolo Pardubice vs. Karlovy Vary

## **NEJKRATŠÍ ČASOVÝ INTERVAL MEZI DVĚMA OBDRŽENÝMI GÓLY**

---

**15 vteřin** (26:12 a 26:27) – 17.kolo Znojmo vs. Pardubice

## **NEJKRATŠÍ ČASOVÝ INTERVAL MEZI TŘEMI OBDRŽENÝMI GÓLY**

---

**5 minut 41 vteřin** (35:06, 36:36 a 40:47) – 27.kolo Karlovy Vary vs. Pardubice

# AKTUÁLNÍ FORMA

POSLEDNÍCH 10 UTKÁNÍ

POSLEDNÍCH 5 UTKÁNÍ

BRANKÁŘI	Z	MIN	SV	G	AVG	%SV	W	L	SO	Z	MIN	SV	G	AVG	%SV	W	L	SO
JÁN LAŠÁK	5	305	155	15	2,95	<b>91,2</b>	1	4	0	1	65	30	4	3,69	<b>88,2</b>	0	1	0
MARTIN RŮŽIČKA	5	299	166	15	3,01	<b>91,7</b>	1	4	0	4	239	139	13	3,26	<b>91,4</b>	1	3	0
FILIP LANDSMAN	0	0	0	0	0,00	<b>0,0</b>	0	0	0	0	0	0	0	0,00	<b>0,0</b>	0	0	0

OBRÁNCI	Z	G	A	KB	+/-	PIM	PP	SH	WG	Z	G	A	KB	+/-	PIM	PP	SH	WG
MARTIN ŠTRBÁK	10	0	0	<b>0</b>	-2	8	0	0	0	5	0	0	<b>0</b>	0	8	0	0	0
DAVID HAVÍŘ	10	0	1	<b>1</b>	-2	14	0	0	0	5	0	1	<b>1</b>	-2	8	0	0	0
ALEŠ PÍŠA	10	2	1	<b>3</b>	2	12	1	0	1	5	0	0	<b>0</b>	3	4	0	0	0
JAN SNOPEK	10	1	1	<b>2</b>	-2	4	0	0	0	5	0	0	<b>0</b>	0	2	0	0	0
PETR ČÁSLAVA	8	0	2	<b>2</b>	1	20	0	0	0	4	0	1	<b>1</b>	0	6	0	0	0
JAROSLAV KOMA	2	0	0	<b>0</b>	0	0	0	0	0	1	0	0	<b>0</b>	0	0	0	0	0
MAREK ZUKAL	3	0	0	<b>0</b>	-2	2	0	0	0	1	0	0	<b>0</b>	-1	0	0	0	0
MICHAL ŠEDA	8	0	1	<b>1</b>	-2	4	0	0	0	4	0	1	<b>1</b>	1	2	0	0	0
JAKUB NAKLÁDAL	10	1	2	<b>3</b>	-1	8	1	0	0	5	0	1	<b>1</b>	-1	2	0	0	0
JAN KOLÁŘ II.	0	0	0	<b>0</b>	0	0	0	0	0	0	0	0	<b>0</b>	0	0	0	0	0

ÚTOČNÍCI	Z	G	A	KB	+/-	PIM	PP	SH	WG	Z	G	A	KB	+/-	PIM	PP	SH	WG
MICHAL TVRDÍK	10	1	1	<b>2</b>	-2	16	0	0	1	5	1	1	<b>2</b>	0	8	0	0	1
FILIP STOKLASA	0	0	0	<b>0</b>	0	0	0	0	0	0	0	0	<b>0</b>	0	0	0	0	0
TOMÁŠ DIVÍŠEK	10	2	3	<b>5</b>	1	6	0	0	0	5	2	0	<b>2</b>	2	0	0	0	0
LIBOR PIVKO	9	1	3	<b>4</b>	-1	12	0	0	0	4	0	2	<b>2</b>	1	6	0	0	0
JAN STARÝ	6	1	1	<b>2</b>	-2	0	1	0	0	5	1	1	<b>2</b>	-2	0	1	0	0
MICHAL KLEJNA	5	1	1	<b>2</b>	1	0	0	0	0	5	1	1	<b>2</b>	1	0	0	0	0
PETER PUCHER	8	1	3	<b>4</b>	1	2	1	0	0	3	0	2	<b>2</b>	2	0	0	0	0
PETR KOUKAL	10	1	1	<b>2</b>	0	6	1	0	0	5	1	1	<b>2</b>	-1	6	1	0	0
JAN KOLÁŘ	10	2	3	<b>5</b>	-1	10	0	0	0	5	2	1	<b>3</b>	-2	4	0	0	0
TOMÁŠ ZOHORNA	4	0	0	<b>0</b>	-1	2	0	0	0	1	0	0	<b>0</b>	0	0	0	0	0
DANIEL RÁKOS	10	1	1	<b>2</b>	-1	2	0	0	0	5	0	1	<b>1</b>	0	0	0	0	0
JAN SEMORÁD	4	0	0	<b>0</b>	-3	0	0	0	0	0	0	0	<b>0</b>	0	0	0	0	0
LUKÁŠ RADIL	4	0	1	<b>1</b>	0	0	0	0	0	4	0	1	<b>1</b>	0	0	0	0	0
ZDENĚK ONDŘEJ	10	3	0	<b>3</b>	-1	10	0	0	0	5	2	0	<b>2</b>	-1	6	0	0	0
TOMÁŠ BLAŽEK	3	0	0	<b>0</b>	-2	2	0	0	0	3	0	0	<b>0</b>	-2	2	0	0	0
JIŘÍ CETKOVSKÝ	9	2	3	<b>5</b>	0	10	1	0	0	4	1	0	<b>1</b>	2	4	0	0	0
RADOVAN SOMÍK	4	0	0	<b>0</b>	-1	0	0	0	0	1	0	0	<b>0</b>	-1	0	0	0	0
TOMÁŠ BLÁHA	6	0	0	<b>0</b>	-1	0	0	0	0	2	0	0	<b>0</b>	0	0	0	0	0

# STATISTIKA PROTI SOUPEŘI

2008 / 2009

KARIÉRA

BRANKÁŘI	Z	MIN	AVG	%SV	W	L	Z	MIN	SV	G	AVG	%SV	W	L	T	A	SO
JÁN LAŠÁK	2	125	3	<b>90,8</b>	0	2	15	901	514	55	3,66	<b>90,3</b>	4	9	2	1	0
MARTIN RŮŽIČKA	0	0	0	<b>0,0</b>	0	0	0	0	0	0	0	<b>0</b>	0	0	0	0	0
FILIP LANDSMAN	0	0	0	<b>0,0</b>	0	0	0	0	0	0	0	<b>0</b>	0	0	0	0	0

OBRÁNCI	Z	G	A	KB	+/-	PIM	Z	G	A	KB	+/-	PIM	PPG	PPA	SHG	SHA	GWGGWA	
MARTIN ŠTRBÁK	2	0	0	<b>0</b>	-2	4	16	4	3	<b>7</b>	-3	12	1	0	0	0	0	0
DAVID HAVÍŘ	2	0	1	<b>1</b>	-1	2	50	4	16	<b>20</b>	-1	50	1	9	0	0	1	2
ALEŠ PÍŠA	2	0	0	<b>0</b>	1	6	16	3	3	<b>6</b>	0	16	2	2	0	0	0	0
JAN SNOPEK	2	0	1	<b>1</b>	-2	0	36	3	7	<b>10</b>	-19	50	2	4	1	0	0	0
PETR ČÁSLAVA	2	0	0	<b>0</b>	0	0	31	1	2	<b>3</b>	3	71	0	1	0	0	0	0
JAROSLAV KOMA	1	0	0	<b>0</b>	0	0	5	0	0	<b>0</b>	-1	0	0	0	0	0	0	0
MAREK ZUKAL	1	0	0	<b>0</b>	0	0	2	0	0	<b>0</b>	1	0	0	0	0	0	0	0
MICHAL ŠEDA	2	0	0	<b>0</b>	0	2	6	0	0	<b>0</b>	-2	2	0	0	0	0	0	0
JAKUB NAKLÁDAL	2	0	0	<b>0</b>	-1	0	3	1	0	<b>1</b>	-1	0	0	0	0	0	0	0
JAN KOLÁŘ II.	0	0	0	<b>0</b>	0	0	3	0	0	<b>0</b>	0	0	0	0	0	0	0	0

ÚTOČNÍCI	Z	G	A	KB	+/-	PIM	Z	G	A	KB	+/-	PIM	PPG	PPA	SHG	SHA	GWGGWA	
MICHAL TVRDÍK	2	0	1	<b>1</b>	1	2	41	3	6	<b>9</b>	-5	20	1	0	0	0	1	2
FILIP STOKLASA	0	0	0	<b>0</b>	0	0	0	0	0	<b>0</b>	0	0	0	0	0	0	0	0
TOMÁŠ DIVÍŠEK	2	1	0	<b>1</b>	1	14	20	8	6	<b>14</b>	1	40	3	2	0	0	1	1
LIBOR PIVKO	2	1	0	<b>1</b>	1	0	22	3	5	<b>8</b>	-9	12	0	0	0	0	0	0
JAN STARÝ	2	3	0	<b>3</b>	0	2	8	4	0	<b>4</b>	2	2	3	0	0	0	0	0
MICHAL KLEJNA	0	0	0	<b>0</b>	0	0	2	0	0	<b>0</b>	-1	0	0	0	0	0	0	0
PETER PUCHER	1	0	0	<b>0</b>	0	0	50	14	20	<b>34</b>	-2	32	6	9	1	0	1	2
PETR KOUKAL	2	0	2	<b>2</b>	-1	0	34	1	7	<b>8</b>	-3	26	0	5	0	0	0	0
JAN KOLÁŘ	2	0	1	<b>1</b>	-1	4	31	6	6	<b>12</b>	-5	22	3	3	0	0	0	0
TOMÁŠ ZOHORNA	1	0	0	<b>0</b>	0	0	4	0	0	<b>0</b>	0	0	0	0	0	0	0	0
DANIEL RÁKOS	1	0	0	<b>0</b>	0	0	3	0	0	<b>0</b>	0	0	0	0	0	0	0	0
JAN SEMORÁD	0	0	0	<b>0</b>	0	0	0	0	0	<b>0</b>	0	0	0	0	0	0	0	0
LUKÁŠ RADIL	2	0	0	<b>0</b>	0	0	2	0	0	<b>0</b>	0	0	0	0	0	0	0	0
ZDENĚK ONDŘEJ	2	0	0	<b>0</b>	-2	0	24	3	0	<b>3</b>	-9	22	1	0	0	0	0	0
TOMÁŠ BLAŽEK	2	0	0	<b>0</b>	-2	0	43	7	12	<b>19</b>	-6	20	1	6	0	0	1	2
JIŘÍ CETKOVSKÝ	2	0	0	<b>0</b>	0	0	11	0	0	<b>0</b>	1	8	0	0	0	0	0	0
RADOVAN SOMÍK	1	0	0	<b>0</b>	-2	0	15	2	4	<b>6</b>	-5	10	0	2	0	0	0	0
TOMÁŠ BLÁHA	0	0	0	<b>0</b>	0	0	0	0	0	<b>0</b>	0	0	0	0	0	0	0	0

u hráčů, kteří hráli v české extralize před sezónou 1999/00, jsou použity pouze prozatím dostupná čísla od 99/00 do 08/09

# STATISTIKA 08/09 DOMA vs. VENKU

DOMA											VENKU								
BRANKÁŘI	Z	MIN	SV	G	AVG	%SV	W	L	SO		Z	MIN	SV	G	AVG	%SV	W	L	SO
JÁN LAŠÁK	9	550	269	26	2,84	<b>91,2</b>	7	2	1		10	546	313	28	3,08	<b>91,8</b>	3	7	0
MARTIN RŮŽIČKA	4	245	100	8	1,96	<b>92,6</b>	2	2	0		6	302	175	17	3,38	<b>91,1</b>	2	4	0
FILIP LANDSMAN	0	0	0	0	0,00	<b>0,0</b>	0	0	0		0	0	0	0	0,00	<b>0,0</b>	0	0	0
OBRÁNCI	Z	G	A	KB	+/-	PIM	PP	SH	WG		Z	G	A	KB	+/-	PIM	PP	SH	WG
MARTIN ŠTRBÁK	13	0	3	<b>3</b>	5	6	0	0	0		14	0	1	<b>1</b>	-3	14	0	0	0
DAVID HAVÍŘ	13	0	4	<b>4</b>	7	12	0	0	0		14	0	4	<b>4</b>	-6	12	0	0	0
ALEŠ PÍŠA	13	3	2	<b>5</b>	6	12	2	0	1		14	1	4	<b>5</b>	0	12	1	0	1
JAN SNOPEK	13	1	2	<b>3</b>	5	28	0	0	0		14	0	1	<b>1</b>	-3	8	0	0	0
PETR ČÁSLAVA	12	1	5	<b>6</b>	3	12	1	0	0		13	0	2	<b>2</b>	0	20	0	0	0
JAROSLAV KOMA	3	0	0	<b>0</b>	0	0	0	0	0		4	0	0	<b>0</b>	0	0	0	0	0
MAREK ZUKAL	7	0	0	<b>0</b>	0	4	0	0	0		8	0	0	<b>0</b>	-1	6	0	0	0
MICHAL ŠEDA	11	0	1	<b>1</b>	-3	12	0	0	0		13	0	1	<b>1</b>	0	4	0	0	0
JAKUB NAKLÁDAL	12	1	2	<b>3</b>	4	4	0	0	0		13	1	3	<b>4</b>	-5	8	1	0	0
JAN KOLÁŘ II.	1	0	0	<b>0</b>	0	0	0	0	0		0	0	0	<b>0</b>	0	0	0	0	0
ÚTOČNÍCI	Z	G	A	KB	+/-	PIM	PP	SH	WG		Z	G	A	KB	+/-	PIM	PP	SH	WG
MICHAL TVRDÍK	13	5	2	<b>7</b>	8	10	0	0	2		14	5	5	<b>10</b>	-2	22	3	0	1
FILIP STOKLASA	0	0	0	<b>0</b>	0	0	0	0	0		1	0	0	<b>0</b>	0	0	0	0	0
TOMÁŠ DIVÍŠEK	13	4	6	<b>10</b>	11	18	0	0	0		13	5	4	<b>9</b>	1	14	2	0	0
LIBOR PIVKO	13	4	6	<b>10</b>	9	6	1	0	2		13	3	6	<b>9</b>	-2	20	0	1	0
JAN STARÝ	11	8	3	<b>11</b>	5	8	6	0	1		12	4	2	<b>6</b>	-6	6	4	0	0
MICHAL KLEJNA	2	1	1	<b>2</b>	2	0	0	0	0		3	0	0	<b>0</b>	-1	0	0	0	0
PETER PUCHER	12	5	4	<b>9</b>	5	2	1	0	0		10	2	7	<b>9</b>	0	6	1	0	0
PETR KOUKAL	13	5	7	<b>12</b>	5	10	3	0	2		14	2	4	<b>6</b>	-4	8	2	0	1
JAN KOLÁŘ	13	4	12	<b>16</b>	5	12	1	0	0		14	4	4	<b>8</b>	-6	4	0	0	1
TOMÁŠ ZOHORNA	5	0	0	<b>0</b>	-1	0	0	0	0		4	0	0	<b>0</b>	-1	2	0	0	0
DANIEL RÁKOS	8	1	0	<b>1</b>	-1	2	0	0	0		12	1	1	<b>2</b>	-1	4	0	0	0
JAN SEMORÁD	2	0	0	<b>0</b>	-1	0	0	0	0		2	0	0	<b>0</b>	-2	0	0	0	0
LUKÁŠ RADIL	7	0	0	<b>0</b>	-2	0	0	0	0		8	0	2	<b>2</b>	0	0	0	0	0
ZDENĚK ONDŘEJ	12	1	0	<b>1</b>	-1	2	0	0	0		14	2	0	<b>2</b>	-6	20	0	0	0
TOMÁŠ BLAŽEK	5	0	0	<b>0</b>	-3	0	0	0	0		8	0	0	<b>0</b>	-2	4	0	0	0
JIŘÍ CETKOVSKÝ	12	3	5	<b>8</b>	4	16	0	0	1		14	5	3	<b>8</b>	2	30	2	0	0
RADOVAN SOMÍK	9	1	2	<b>3</b>	0	2	1	0	0		10	2	1	<b>3</b>	1	0	2	0	0
TOMÁŠ BLÁHA	4	0	0	<b>0</b>	-1	0	0	0	0		3	0	0	<b>0</b>	0	0	0	0	0

# BODOVÁNÍ DLE POČTU HRÁČŮ NA LEDĚ

CELKEM	5na5,4na4,3na3	PŘESILOVKY	OSLABENÍ
--------	----------------	------------	----------

OBRÁNCI	Z	G	A	KB	G	A	KB	G	A	KB	G	A	KB
MARTIN ŠTRBÁK	27	0	4	<b>4</b>	0	3	<b>3</b>	0	1	<b>1</b>	0	0	<b>0</b>
DAVID HAVÍŘ	27	0	8	<b>8</b>	0	4	<b>4</b>	0	4	<b>4</b>	0	0	<b>0</b>
ALEŠ PÍŠA	27	4	6	<b>10</b>	1	2	<b>3</b>	3	4	<b>7</b>	0	0	<b>0</b>
JAN SNOPEK	27	1	3	<b>4</b>	1	2	<b>3</b>	0	1	<b>1</b>	0	0	<b>0</b>
PETR ČÁSLAVA	25	1	7	<b>8</b>	0	2	<b>2</b>	1	5	<b>6</b>	0	0	<b>0</b>
JAROSLAV KOMA	7	0	0	<b>0</b>	0	0	<b>0</b>	0	0	<b>0</b>	0	0	<b>0</b>
MAREK ZUKAL	15	0	0	<b>0</b>	0	0	<b>0</b>	0	0	<b>0</b>	0	0	<b>0</b>
MICHAL ŠEDA	24	0	2	<b>2</b>	0	2	<b>2</b>	0	0	<b>0</b>	0	0	<b>0</b>
JAKUB NAKLÁDAL	25	2	5	<b>7</b>	1	2	<b>3</b>	1	3	<b>4</b>	0	0	<b>0</b>
JAN KOLÁŘ II.	1	0	0	<b>0</b>	0	0	<b>0</b>	0	0	<b>0</b>	0	0	<b>0</b>

ÚTOČNÍCI	Z	G	A	KB	G	A	KB	G	A	KB	G	A	KB
MICHAL TVRDÍK	27	10	7	<b>17</b>	7	6	<b>13</b>	3	1	<b>4</b>	0	0	<b>0</b>
FILIP STOKLASA	1	0	0	<b>0</b>	0	0	<b>0</b>	0	0	<b>0</b>	0	0	<b>0</b>
TOMÁŠ DIVÍŠEK	26	9	10	<b>19</b>	7	7	<b>14</b>	2	3	<b>5</b>	0	0	<b>0</b>
LIBOR PIVKO	26	7	12	<b>19</b>	5	9	<b>14</b>	1	3	<b>4</b>	1	0	<b>1</b>
JAN STARÝ	23	12	5	<b>17</b>	2	3	<b>5</b>	10	2	<b>12</b>	0	0	<b>0</b>
MICHAL KLEJNA	5	1	1	<b>2</b>	1	1	<b>2</b>	0	0	<b>0</b>	0	0	<b>0</b>
PETER PUCHER	22	7	11	<b>18</b>	5	3	<b>8</b>	2	8	<b>10</b>	0	0	<b>0</b>
PETR KOUKAL	27	7	11	<b>18</b>	2	4	<b>6</b>	5	7	<b>12</b>	0	0	<b>0</b>
JAN KOLÁŘ	27	8	16	<b>24</b>	7	5	<b>12</b>	1	11	<b>12</b>	0	0	<b>0</b>
TOMÁŠ ZOHORNA	9	0	0	<b>0</b>	0	0	<b>0</b>	0	0	<b>0</b>	0	0	<b>0</b>
DANIEL RÁKOS	20	2	1	<b>3</b>	2	1	<b>3</b>	0	0	<b>0</b>	0	0	<b>0</b>
JAN SEMORÁD	4	0	0	<b>0</b>	0	0	<b>0</b>	0	0	<b>0</b>	0	0	<b>0</b>
LUKÁŠ RADIL	15	0	2	<b>2</b>	0	2	<b>2</b>	0	0	<b>0</b>	0	0	<b>0</b>
ZDENĚK ONDŘEJ	26	3	0	<b>3</b>	3	0	<b>3</b>	0	0	<b>0</b>	0	0	<b>0</b>
TOMÁŠ BLAŽEK	13	0	0	<b>0</b>	0	0	<b>0</b>	0	0	<b>0</b>	0	0	<b>0</b>
JIŘÍ CETKOVSKÝ	26	8	8	<b>16</b>	6	4	<b>10</b>	2	4	<b>6</b>	0	0	<b>0</b>
RADOVAN SOMÍK	19	3	3	<b>6</b>	0	3	<b>3</b>	3	0	<b>3</b>	0	0	<b>0</b>
TOMÁŠ BLÁHA	7	0	0	<b>0</b>	0	0	<b>0</b>	0	0	<b>0</b>	0	0	<b>0</b>

# BODOVÁNÍ FORMACÍ

HRÁČ	Z	G	A	KB	+/-	PIM	PPG	PPA	SHG	SHA	GWG	GWA
Starý - Koukal - Kolář	23	27	31	<b>58</b>	-3	42	16	20	0	0	5	6
Pivko - Divíšek - Tvrdík	20	21	24	<b>45</b>	20	76	4	6	1	0	4	2
Somík - Pucher - Cetkovský	10	12	15	<b>27</b>	7	18	6	10	0	0	1	2
Cetkovský - Pucher - Ondřej	6	6	4	<b>10</b>	11	16	0	1	0	0	0	1
Tvrdík - Pucher - Somík	3	3	4	<b>7</b>	3	4	2	2	0	0	0	0
Cetkovský - Divíšek - Pivko	4	2	2	<b>4</b>	3	14	0	0	0	0	0	0
Rákos - Radil - Cetkovský	1	1	2	<b>3</b>	3	2	0	0	0	0	0	0
Cetkovský - Divíšek - Tvrdík	1	1	1	<b>2</b>	3	2	0	0	0	0	0	0
Kolář - Koukal - Rákos	1	1	1	<b>2</b>	3	6	0	0	0	0	0	0
Klejna - Pucher - Ondřej	1	1	1	<b>2</b>	2	0	0	0	0	0	0	0
Klejna - Radil - Rákos	1	0	2	<b>2</b>	2	0	0	0	0	0	0	0
Rákos - Radil - Tvrdík	2	1	0	<b>1</b>	1	0	0	0	0	0	1	0
Pivko - Divíšek - Ondřej	1	1	0	<b>1</b>	0	0	1	0	0	0	0	0
Bláha - Radil - Rákos	1	0	0	<b>0</b>	0	0	0	0	0	0	0	0
Bláha - Zohorna - Ondřej	1	0	0	<b>0</b>	0	0	0	0	0	0	0	0
Zohorna - Radil - Stoklasa	1	0	0	<b>0</b>	0	0	0	0	0	0	0	0
Klejna - Blažek - Radil	1	0	0	<b>0</b>	0	0	0	0	0	0	0	0
Bláha - Semorád - Zohorna	1	0	0	<b>0</b>	0	0	0	0	0	0	0	0
Radil - Blažek - Rákos	1	0	0	<b>0</b>	0	0	0	0	0	0	0	0
Kolář - Koukal - Ondřej	3	0	0	<b>0</b>	0	6	0	0	0	0	0	0
Ondřej - Blažek - Rákos	3	0	0	<b>0</b>	0	0	0	0	0	0	0	0
Zohorna - Radil - Cetkovský	1	0	0	<b>0</b>	0	0	0	0	0	0	0	0
Bláha - Zohorna - Rákos	2	0	0	<b>0</b>	0	2	0	0	0	0	0	0
Ondřej - Zohorna - Rákos	1	0	0	<b>0</b>	-1	2	0	0	0	0	0	0
Somík - Pucher - Ondřej	1	0	0	<b>0</b>	-2	0	0	0	0	0	0	0
Somík - Blažek - Cetkovský	2	0	0	<b>0</b>	-2	2	0	0	0	0	0	0
Ondřej - Blažek - Radil	3	0	0	<b>0</b>	-3	2	0	0	0	0	0	0
Ondřej - Radil - Rákos	1	0	0	<b>0</b>	-3	2	0	0	0	0	0	0
Rákos - Pucher - Radil	1	0	0	<b>0</b>	-3	4	0	0	0	0	0	0
Radil - Zohorna - Rákos	1	0	0	<b>0</b>	-3	0	0	0	0	0	0	0
Pivko - Tvrdík - Ondřej	1	0	0	<b>0</b>	-3	2	0	0	0	0	0	0
Zohorna - Semorád - Rákos	1	0	0	<b>0</b>	-3	0	0	0	0	0	0	0
Somík - Cetkovský - Ondřej	1	0	0	<b>0</b>	-3	18	0	0	0	0	0	0
Bláha - Semorád - Rákos	2	0	0	<b>0</b>	-4	0	0	0	0	0	0	0
Klejna - Blažek - Ondřej	1	0	0	<b>0</b>	-5	2	0	0	0	0	0	0
Somík - Blažek - Ondřej	2	0	0	<b>0</b>	-5	6	0	0	0	0	0	0

statistika vychází z předzápasových formací

# SAMOSTATNÉ NÁJEZDY

<b>PCE-SLA 3:4 s.n.</b>	SLA	Jaroslav BEDNÁŘ	NEDAL	TS
	PCE	Libor PIVKO	NEDAL	SN
	SLA	Jaroslav BEDNÁŘ	DAL	SN
	PCE	Tomáš DIVÍŠEK	NEDAL	SN
	SLA	Michal BOROVSANSKÝ	NEDAL	SN
	PCE	Tomáš BLAŽEK	NEDAL	SN
<b>SPA-PCE 5:4 s.n.</b>	SPA	Petr TON	NEDAL	TS
	PCE	Peter PUCHER	NEDAL	SN
	SPA	Petr TON	NEDAL	SN
	PCE	Jan STARÝ	NEDAL	SN
	SPA	Martin RUČINSKÝ	NEDAL	SN
	PCE	Tomáš BLAŽEK	NEDAL	SN
	SPA	Michal BROŠ	DAL	SN
<b>PCE-PLZ 8:5</b>	PLZ	Tomáš VLASÁK	DAL	TS
<b>PCE-KVA 5:3</b>	PCE	Libor PIVKO	DAL	TS
<b>PCE-KLA 3:2 s.n.</b>	PCE	Jan STARÝ	NEDAL	SN
	KLA	Tomáš HORNA	NEDAL	SN
	PCE	Peter PUCHER	NEDAL	SN
	KLA	Zdeněk NEDVĚD	NEDAL	SN
	PCE	Libor PIVKO	DAL	SN
	KLA	Jaroslav KALLA	DAL	SN
	KLA	Jaroslav KALLA	NEDAL	SN
	PCE	Michal TVRDÍK	DAL	SN
<b>PCE – VIT 3:4 s.n.</b>	PCE	Tomáš DIVÍŠEK	NEDAL	SN
	VIT	Jiří BURGER	NEDAL	SN
	PCE	Libor PIVKO	NEDAL	SN
	VIT	Viktor UJČÍK	NEDAL	SN
	PCE	Jan KOLÁŘ	NEDAL	SN
	VIT	Marek KVAPIL	NEDAL	SN
	VIT	Viktor UJČÍK	DAL	SN
	PCE	Michal TVRDÍK	NEDAL	SN
<b>ZLN – PCE 1:5</b>	PCE	Libor PIVKO	NEDAL	TS
<b>KVA – PCE 6:1</b>	KVA	Marek MELENOVSKÝ	NEDAL	TS

BLÁHA					BLAŽEK					CETKOVSKÝ					ČÁSLAVA				
	G	A	KB	+/-PIM		G	A	KB	+/-PIM		G	A	KB	+/-PIM		G	A	KB	+/-PIM
1 @ KVA					1 @ KVA	0	0	0	0	1 @ KVA	0	0	0	0	1 @ KVA	0	0	0	0
2 SLA					2 SLA	0	0	0	-2	2 SLA	0	0	0	0	2 SLA	0	0	0	0
3 @ LIB					3 @ LIB	0	0	0	0	3 @ LIB	0	1	1	1	3 @ LIB	0	0	0	1
5 @ KLA					5 @ KLA					5 @ KLA	0	0	0	-1	5 @ KLA	0	0	0	-1
6 TRI					6 TRI					6 TRI	0	0	0	1	6 TRI	0	1	1	0
7 CEB					7 CEB					7 CEB	0	0	0	0	7 CEB	0	0	0	-1
8 @ SPA					8 @ SPA	0	0	0	0	8 @ SPA	1	0	1	0	8 @ SPA	0	0	0	-1
9 MBO					9 MBO	0	0	0	0	9 MBO	0	0	0	0	9 MBO	0	0	0	1
10 @ VIT					10 @ VIT	0	0	0	0	10 @ VIT	0	0	0	0	10 @ VIT	0	1	1	-1
11 ZLN					11 ZLN	0	0	0	-1	11 ZLN	1	0	1	0	11 ZLN	0	0	0	1
12 @ LIT					12 @ LIT	0	0	0	0	12 @ LIT	1	0	1	1	12 @ LIT	0	0	0	0
13 PLZ					13 PLZ					13 PLZ	1	1	2	0	13 PLZ	0	1	1	0
14 KVA					14 KVA	0	0	0	0	14 KVA	1	0	1	1	14 KVA	1	0	1	1
15 @ SLA					15 @ SLA	0	0	0	0	15 @ SLA	0	0	0	0	15 @ SLA	0	0	0	0
16 LIB					16 LIB					16 LIB	0	0	0	2	16 LIB	0	2	2	1
17 @ ZNO					17 @ ZNO					17 @ ZNO	1	1	2	1	17 @ ZNO	0	0	0	1
18 KLA	0	0	0	0	18 KLA					18 KLA	0	2	2	0	18 KLA	0	0	0	0
19 @ TRI	0	0	0	0	19 @ TRI					19 @ TRI	1	1	2	-2	19 @ TRI	0	0	0	0
4 ZNO	0	0	0	-1	4 ZNO					4 ZNO	0	0	0	0	4 ZNO	0	1	1	0
20 @ CEB					20 @ CEB					20 @ CEB	0	0	0	0	20 @ CEB	0	0	0	0
21 SPA	0	0	0	0	21 SPA					21 SPA	0	2	2	1	21 SPA	0	0	0	1
22 @ MBO	0	0	0	0	22 @ MBO					22 @ MBO	0	0	0	-1	22 @ MBO	0	0	0	2
23 VIT	0	0	0	0	23 VIT					23 VIT					23 VIT				
24 @ ZLN					24 @ ZLN					24 @ ZLN	1	0	1	3	24 @ ZLN	0	0	0	2
25 LIT					25 LIT	0	0	0	0	25 LIT	0	0	0	-1	25 LIT	0	0	0	-1
26 @ PLZ	0	0	0	0	26 @ PLZ	0	0	0	-2	26 @ PLZ	0	0	0	1	26 @ PLZ	0	1	1	2
27 @ KVA					27 @ KVA	0	0	0	0	27 @ KVA	0	0	0	-1	27 @ KVA	0	0	0	-2
28 SLA					28 SLA					28 SLA					28 SLA				
29 @ LIB					29 @ LIB					29 @ LIB					29 @ LIB				
30 ZNO					30 ZNO					30 ZNO					30 ZNO				
31 @ KLA					31 @ KLA					31 @ KLA					31 @ KLA				
32 TRI					32 TRI					32 TRI					32 TRI				
33 CEB					33 CEB					33 CEB					33 CEB				
34 @ SPA					34 @ SPA					34 @ SPA					34 @ SPA				
35 MBO					35 MBO					35 MBO					35 MBO				
36 @ VIT					36 @ VIT					36 @ VIT					36 @ VIT				
37 ZLN					37 ZLN					37 ZLN					37 ZLN				
38 @ LIT					38 @ LIT					38 @ LIT					38 @ LIT				
39 PLZ					39 PLZ					39 PLZ					39 PLZ				
40 KVA					40 KVA					40 KVA					40 KVA				
41 @ SLA					41 @ SLA					41 @ SLA					41 @ SLA				
42 LIB					42 LIB					42 LIB					42 LIB				
43 @ ZNO					43 @ ZNO					43 @ ZNO					43 @ ZNO				
44 KLA					44 KLA					44 KLA					44 KLA				
45 @ TRI					45 @ TRI					45 @ TRI					45 @ TRI				
46 @ CEB					46 @ CEB					46 @ CEB					46 @ CEB				
47 SPA					47 SPA					47 SPA					47 SPA				
48 @ MBO					48 @ MBO					48 @ MBO					48 @ MBO				
49 VIT					49 VIT					49 VIT					49 VIT				
50 @ ZLN					50 @ ZLN					50 @ ZLN					50 @ ZLN				
51 LIT					51 LIT					51 LIT					51 LIT				
52 @ PLZ					52 @ PLZ					52 @ PLZ					52 @ PLZ				

DIVIŠEK					HAVÍŘ					KLEJNA					KOLÁŘ				
	G	A	KB	+/-PIM		G	A	KB	+/-PIM		G	A	KB	+/-PIM		G	A	KB	+/-PIM
1 @ KVA					1 @ KVA	0	0	0	0	1 @ KVA	0	1	1	0	1 @ KVA	0	1	1	0
2 SLA	1	0	1	1	2 SLA	0	0	0	0	2 SLA	0	0	1	0	2 SLA	0	1	1	0
3 @ LIB	1	0	1	-1	3 @ LIB	0	0	0	0	3 @ LIB	0	1	1	0	3 @ LIB	0	1	1	0
5 @ KLA	0	0	0	-1	5 @ KLA	0	0	0	0	5 @ KLA	0	0	0	0	5 @ KLA	1	0	1	1
6 TRI	0	0	0	0	6 TRI	0	3	3	1	6 TRI	0	0	0	0	6 TRI	2	0	2	0
7 CEB	0	0	0	1	7 CEB	0	0	0	1	7 CEB	0	0	0	1	7 CEB	0	1	1	1
8 @ SPA	0	1	1	0	8 @ SPA	0	1	1	0	8 @ SPA	0	1	1	0	8 @ SPA	1	0	1	-1
9 MBO	1	0	1	2	9 MBO	0	1	1	2	9 MBO	0	1	2	0	9 MBO	1	2	3	2
10 @ VIT	0	0	0	0	10 @ VIT	0	0	0	0	10 @ VIT	0	0	0	0	10 @ VIT	0	0	0	0
11 ZLN	0	0	0	1	11 ZLN	0	0	0	1	11 ZLN	0	2	2	1	11 ZLN	0	2	2	1
12 @ LIT	1	1	2	2	12 @ LIT	0	1	1	0	12 @ LIT	0	0	1	0	12 @ LIT	1	0	1	-1
13 PLZ	1	2	3	3	13 PLZ	0	0	0	1	13 PLZ	0	3	3	1	13 PLZ	0	3	3	1
14 KVA	0	1	1	1	14 KVA	0	0	0	0	14 KVA	0	0	0	0	14 KVA	0	0	0	0
15 @ SLA	0	0	0	0	15 @ SLA	0	1	1	-1	15 @ SLA	0	0	0	-1	15 @ SLA	0	0	0	-1
16 LIB	0	1	1	1	16 LIB	0	0	0	1	16 LIB	0	2	2	0	16 LIB	0	2	2	0
17 @ ZNO	2	1	3	1	17 @ ZNO	0	0	0	-2	17 @ ZNO	0	0	0	-2	17 @ ZNO	0	0	0	-2
18 KLA	0	0	0	0	18 KLA	0	0	0	-1	18 KLA	0	0	0	-1	18 KLA	0	0	0	-1
19 @ TRI	0	0	0	-1	19 @ TRI	0	0	0	-1	19 @ TRI	0	0	0	0	19 @ TRI	0	0	0	0
4 ZNO	0	1	1	0	4 ZNO	0	0	0	4	4 ZNO	0	0	0	0	4 ZNO	0	0	0	0
20 @ CEB	0	0	0	-2	20 @ CEB	0	0	0	0	20 @ CEB	0	0	0	2	20 @ CEB	0	0	0	2
21 SPA	0	1	1	1	21 SPA	0	0	0	1	21 SPA	0	1	1	1	21 SPA	0	1	1	1
22 @ MBO	0	1	1	1	22 @ MBO	0	0	0	0	22 @ MBO	0	1	1	0	22 @ MBO	0	1	1	0
23 VIT	1	0	1	1	23 VIT	0	0	0	1	23 VIT	1	1	2	2	23 VIT	1	0	1	1
24 @ ZLN	0	0	0	1	24 @ ZLN	0	0	0	2	24 @ ZLN	0	0	0	0	24 @ ZLN	0	0	0	2
25 LIT	0	0	0	-1	25 LIT	0	0	0	-1	25 LIT	0	0	0	0	25 LIT	0	0	0	-1
26 @ PLZ	1	0	1	1	26 @ PLZ	0	1	1	0	26 @ PLZ	0	0	0	-1	26 @ PLZ	1	0	1	0
27 @ KVA	0	0	0	0	27 @ KVA	0	0	0	-2	27 @ KVA	0	0	0	0	27 @ KVA	0	1	1	-2
28 SLA					28 SLA					28 SLA					28 SLA				
29 @ LIB					29 @ LIB					29 @ LIB					29 @ LIB				
30 ZNO					30 ZNO					30 ZNO					30 ZNO				
31 @ KLA					31 @ KLA					31 @ KLA					31 @ KLA				
32 TRI					32 TRI					32 TRI					32 TRI				
33 CEB					33 CEB					33 CEB					33 CEB				
34 @ SPA					34 @ SPA					34 @ SPA					34 @ SPA				
35 MBO					35 MBO					35 MBO					35 MBO				
36 @ VIT					36 @ VIT					36 @ VIT					36 @ VIT				
37 ZLN					37 ZLN					37 ZLN					37 ZLN				
38 @ LIT					38 @ LIT					38 @ LIT					38 @ LIT				
39 PLZ					39 PLZ					39 PLZ					39 PLZ				
40 KVA					40 KVA					40 KVA					40 KVA				
41 @ SLA					41 @ SLA					41 @ SLA					41 @ SLA				
42 LIB					42 LIB					42 LIB					42 LIB				
43 @ ZNO					43 @ ZNO					43 @ ZNO					43 @ ZNO				
44 KLA					44 KLA					44 KLA					44 KLA				
45 @ TRI					45 @ TRI					45 @ TRI					45 @ TRI				
46 @ CEB					46 @ CEB					46 @ CEB					46 @ CEB				
47 SPA					47 SPA					47 SPA					47 SPA				
48 @ MBO					48 @ MBO					48 @ MBO	</								



KOLÁŘ II.					KOMA					KOUKAL					NAKLÁDAL							
	G	A	KB	+/-PIM		G	A	KB	+/-PIM		G	A	KB	+/-PIM		G	A	KB	+/-PIM			
1 @ KVA					1 @ KVA					1 @ KVA	0	1	1	0	0	1 @ KVA	0	0	0	0	0	
2 SLA					2 SLA	0	0	0	0	0	2 SLA	0	1	1	0	0	2 SLA	0	0	0	0	0
3 @ LIB					3 @ LIB	0	0	0	1	0	3 @ LIB	1	0	1	0	2	3 @ LIB	0	1	1	0	0
5 @ KLA					5 @ KLA	0	0	0	-1	0	5 @ KLA	0	0	0	1	2	5 @ KLA	0	0	0	0	0
6 TRI					6 TRI						6 TRI	1	0	1	0	2	6 TRI	0	1	1	1	4
7 CEB					7 CEB						7 CEB	0	0	0	1	0	7 CEB	0	0	0	1	0
8 @ SPA					8 @ SPA						8 @ SPA	0	1	1	-1	0	8 @ SPA	0	1	1	0	0
9 MBO					9 MBO	0	0	0	0	0	9 MBO	2	1	3	2	0	9 MBO					
10 @ VIT					10 @ VIT	0	0	0	0	0	10 @ VIT	0	0	0	0	0	10 @ VIT					
11 ZLN					11 ZLN						11 ZLN	0	1	1	1	0	11 ZLN	0	0	0	1	0
12 @ LIT					12 @ LIT						12 @ LIT	0	1	1	-1	0	12 @ LIT	0	0	0	0	0
13 PLZ	0	0	0	0	13 PLZ						13 PLZ	1	2	3	1	4	13 PLZ	0	0	0	0	0
14 KVA					14 KVA						14 KVA	0	0	0	0	0	14 KVA	0	0	0	0	0
15 @ SLA					15 @ SLA						15 @ SLA	0	1	1	-1	0	15 @ SLA	0	0	0	-1	0
16 LIB					16 LIB						16 LIB	1	1	2	0	0	16 LIB	1	0	1	1	0
17 @ ZNO					17 @ ZNO						17 @ ZNO	0	0	0	-1	0	17 @ ZNO	0	0	0	-2	0
18 KLA					18 KLA						18 KLA	0	0	0	-1	2	18 KLA	0	0	0	-1	0
19 @ TRI					19 @ TRI						19 @ TRI	0	0	0	0	0	19 @ TRI	0	0	0	-1	2
4 ZNO					4 ZNO						4 ZNO	0	0	0	0	0	4 ZNO	0	0	0	0	0
20 @ CEB					20 @ CEB						20 @ CEB	0	0	0	0	0	20 @ CEB	0	0	0	0	2
21 SPA					21 SPA						21 SPA	0	0	0	1	0	21 SPA	0	1	1	1	0
22 @ MBO					22 @ MBO	0	0	0	0	0	22 @ MBO	0	0	0	0	0	22 @ MBO	1	0	1	0	2
23 VIT					23 VIT	0	0	0	0	0	23 VIT	0	1	1	1	2	23 VIT	0	0	0	1	0
24 @ ZLN					24 @ ZLN						24 @ ZLN	0	0	0	0	2	24 @ ZLN	0	0	0	0	0
25 LIT					25 LIT						25 LIT	0	0	0	-1	0	25 LIT	0	0	0	-1	0
26 @ PLZ					26 @ PLZ						26 @ PLZ	0	0	0	1	2	26 @ PLZ	0	1	1	0	0
27 @ KVA					27 @ KVA						27 @ KVA	1	0	1	-2	0	27 @ KVA	0	0	0	-1	2
28 SLA					28 SLA						28 SLA						28 SLA					
29 @ LIB					29 @ LIB						29 @ LIB						29 @ LIB					
30 ZNO					30 ZNO						30 ZNO						30 ZNO					
31 @ KLA					31 @ KLA						31 @ KLA						31 @ KLA					
32 TRI					32 TRI						32 TRI						32 TRI					
33 CEB					33 CEB						33 CEB						33 CEB					
34 @ SPA					34 @ SPA						34 @ SPA						34 @ SPA					
35 MBO					35 MBO						35 MBO						35 MBO					
36 @ VIT					36 @ VIT						36 @ VIT						36 @ VIT					
37 ZLN					37 ZLN						37 ZLN						37 ZLN					
38 @ LIT					38 @ LIT						38 @ LIT						38 @ LIT					
39 PLZ					39 PLZ						39 PLZ						39 PLZ					
40 KVA					40 KVA						40 KVA						40 KVA					
41 @ SLA					41 @ SLA						41 @ SLA						41 @ SLA					
42 LIB					42 LIB						42 LIB						42 LIB					
43 @ ZNO					43 @ ZNO						43 @ ZNO						43 @ ZNO					
44 KLA					44 KLA						44 KLA						44 KLA					
45 @ TRI					45 @ TRI						45 @ TRI						45 @ TRI					
46 @ CEB					46 @ CEB						46 @ CEB						46 @ CEB					
47 SPA					47 SPA						47 SPA						47 SPA					
48 @ MBO					48 @ MBO						48 @ MBO						48 @ MBO					
49 VIT					49 VIT						49 VIT						49 VIT					
50 @ ZLN					50 @ ZLN						50 @ ZLN						50 @ ZLN					
51 LIT					51 LIT						51 LIT						51 LIT					
52 @ PLZ					52 @ PLZ						52 @ PLZ						52 @ PLZ					

ONDŘEJ					PÍŠA					PIVKO					PUCHER								
	G	A	KB	+/-PIM		G	A	KB	+/-PIM		G	A	KB	+/-PIM		G	A	KB	+/-PIM				
1 @ KVA	0	0	0	-1	0	1 @ KVA	0	0	0	0	0	1 @ KVA	0	0	0	-1	2	1 @ KVA					
2 SLA	0	0	0	-2	0	2 SLA	0	0	0	1	2	2 SLA	0	0	0	1	0	2 SLA					
3 @ LIB	0	0	0	0	4	3 @ LIB	0	0	0	1	2	3 @ LIB	1	1	2	0	2	3 @ LIB					
5 @ KLA	0	0	0	-2	4	5 @ KLA	0	0	0	-1	0	5 @ KLA	0	0	0	-1	0	5 @ KLA	0	0	0	-1	2
6 TRI	0	0	0	0	0	6 TRI	0	0	0	0	2	6 TRI	1	0	1	0	0	6 TRI	1	0	1	1	0
7 CEB	0	0	0	-1	0	7 CEB	0	0	0	-1	0	7 CEB	0	0	0	0	0	7 CEB	0	0	0	-1	0
8 @ SPA	0	0	0	0	0	8 @ SPA	0	1	1	-1	0	8 @ SPA	0	1	1	0	2	8 @ SPA	0	0	0	0	0
9 MBO	0	0	0	0	0	9 MBO	0	1	1	1	0	9 MBO	0	0	0	0	2	9 MBO	1	1	2	2	0
10 @ VIT	0	0	0	0	0	10 @ VIT	0	0	0	-1	0	10 @ VIT	0	0	0	0	0	10 @ VIT	0	1	1	-1	2
11 ZLN	0	0	0	-1	0	11 ZLN	0	0	0	0	0	11 ZLN	1	0	1	1	0	11 ZLN	0	0	0	0	0
12 @ LIT	0	0	0	0	2	12 @ LIT	0	1	1	0	0	12 @ LIT	0	1	1	2	4	12 @ LIT	0	1	1	1	0
13 PLZ						13 PLZ	0	0	0	2	0	13 PLZ	1	2	3	3	0	13 PLZ	0	1	1	0	2
14 KVA	0	0	0	0	0	14 KVA	0	1	1	1	0	14 KVA	1	2	3	2	0	14 KVA	0	1	1	1	0
15 @ SLA	0	0	0	0	0	15 @ SLA	0	0	0	0	4	15 @ SLA	1	0	1	0	0	15 @ SLA	0	0	0	0	0
16 LIB	0	0	0	2	2	16 LIB	0	0	0	1	0	16 LIB	0	0	0	0	0	16 LIB	2	0	2	1	0
17 @ ZNO	0	0	0	-1	0	17 @ ZNO	1	1	2	1	2	17 @ ZNO	0	2	2	1	0	17 @ ZNO	1	2	3	1	0
18 KLA	0	0	0	0	0	18 KLA	1	0	1	0	0	18 KLA	0	0	0	0	2	18 KLA	1	1	2	0	0
19 @ TRI	0	0	0	0	2	19 @ TRI	0	1	1	-1	2	19 @ TRI	0	0	0	-2	0	19 @ TRI	1	1	2	-1	2
4 ZNO	0	0	0	0	0	4 ZNO	1	0	1	0	4	4 ZNO	0	0	0	2	4	4 ZNO	0	0	0	0	0
20 @ CEB	0	0	0	0	2	20 @ CEB	0	0	0	0	2	20 @ CEB	0	0	0	-2	2	20 @ CEB	0	0	0	0	0
21 SPA	1	0	1	1	0	21 SPA	1	0	1	1	0	21 SPA	0	1	1	1	0	21 SPA	0	0	0	1	0
22 @ MBO	0	0	0	-1	0	22 @ MBO	0	0	0	-1	0	22 @ MBO	1	0	1	1	2	22 @ MBO	0	0	0	-1	0
23 VIT	0	0	0	0	0	23 VIT	0	0	0	1	0	23 VIT	0	1	1	1	0	23 VIT	0	0	0	0	0
24 @ ZLN	2	0	2	2	4	24 @ ZLN	0	0	0	2	0	24 @ ZLN	0	1	1	1	4	24 @ ZLN	0	2	2	2	0
25 LIT	0	0	0	0	0	25 LIT	0	0	0	-1	4	25 LIT	0	0	0	0	0	25 LIT	0	0	0	0	0
26 @ PLZ	0	0	0	-2	0	26 @ PLZ	0	0	0	1	0	26 @ PLZ						26 @ PLZ					
27 @ KVA	0	0	0	-1	2	27 @ KVA	0	0	0	0	0	27 @ KVA	0	0	0	-1	2	27 @ KVA					
28 SLA						28 SLA						28 SLA						28 SLA					
29 @ LIB						29 @ LIB						29 @ LIB						29 @ LIB					
30 ZNO						30 ZNO						30 ZNO						30 ZNO					
31 @ KLA						31 @ KLA						31 @ KLA						31 @ KLA					
32 TRI						32 TRI						32 TRI						32 TRI					
33 CEB						33 CEB						33 CEB						33 CEB					
34 @ SPA						34 @ SPA						34 @ SPA						34 @ SPA					
35 MBO						35 MBO						35 MBO						35 MBO					

RADIL					RÁKOS					SEMORÁD					SNOPEK				
	G	A	KB	+/-PIM		G	A	KB	+/-PIM		G	A	KB	+/-PIM		G	A	KB	+/-PIM
1 @ KVA	0	0	0	0 0 0	1 @ KVA					1 @ KVA					1 @ KVA	0	0	0	-1 2
2 SLA	0	0	0	0 0 0	2 SLA					2 SLA					2 SLA	0	1	1	-2 0
3 @ LIB	0	1	1	1 0 0	3 @ LIB	1	0	1	1 0 0	3 @ LIB					3 @ LIB	0	0	0	-1 0
5 @ KLA	0	0	0	-1 0 0	5 @ KLA	0	0	0	-1 2	5 @ KLA					5 @ KLA	0	0	0	0 0
6 TRI	0	0	0	0 0 0	6 TRI	0	0	0	0 0 0	6 TRI					6 TRI	0	0	0	0 12
7 CEB	0	0	0	0 0 0	7 CEB	0	0	0	0 0 0	7 CEB					7 CEB	0	0	0	1 0
8 @ SPA					8 @ SPA	0	0	0	0 0 0	8 @ SPA					8 @ SPA	0	0	0	0 0
9 MBO					9 MBO	0	0	0	0 0 0	9 MBO					9 MBO	0	1	1	1 2
10 @ VIT					10 @ VIT	0	0	0	0 0 0	10 @ VIT					10 @ VIT	0	0	0	0 4
11 ZLN	0	0	0	-1 0 0	11 ZLN					11 ZLN					11 ZLN	0	0	0	1 4
12 @ LIT	0	0	0	0 0 0	12 @ LIT					12 @ LIT					12 @ LIT	0	0	0	2 0
13 PLZ					13 PLZ					13 PLZ					13 PLZ	0	0	0	2 2
14 KVA	0	0	0	0 0 0	14 KVA					14 KVA					14 KVA	0	0	0	1 4
15 @ SLA	0	0	0	0 0 0	15 @ SLA	0	0	0	0 0 0	15 @ SLA					15 @ SLA	0	0	0	0 0
16 LIB	0	0	0	-1 0 0	16 LIB	0	0	0	-1 0 0	16 LIB					16 LIB	0	0	0	0 2
17 @ ZNO					17 @ ZNO	0	0	0	0 2	17 @ ZNO					17 @ ZNO	0	0	0	0 0
18 KLA					18 KLA					18 KLA					18 KLA	0	0	0	0 0
19 @ TRI					19 @ TRI	0	0	0	0 0 0	19 @ TRI	0	0	0	-1 0	19 @ TRI	0	0	0	-1 0
4 ZNO					4 ZNO	0	0	0	-1 0 0	4 ZNO	0	0	0	-1 0 0	4 ZNO	0	0	0	-1 2
20 @ CEB					20 @ CEB	0	0	0	-1 0 0	20 @ CEB	0	0	0	-1 0 0	20 @ CEB	0	0	0	-2 0
21 SPA					21 SPA	1	0	1	1 2	21 SPA	0	0	0	0 0 0	21 SPA	1	0	1	1 0
22 @ MBO					22 @ MBO	0	0	0	0 0 0	22 @ MBO	0	0	0	0 0 0	22 @ MBO	0	1	1	1 0
23 VIT					23 VIT	0	0	0	0 0 0	23 VIT					23 VIT	0	0	0	1 0
24 @ ZLN	0	1	1	1 0 0	24 @ ZLN	0	1	1	1 0 0	24 @ ZLN					24 @ ZLN	0	0	0	2 0
25 LIT	0	0	0	0 0 0	25 LIT	0	0	0	0 0 0	25 LIT					25 LIT	0	0	0	0 0
26 @ PLZ	0	0	0	0 0 0	26 @ PLZ	0	0	0	0 0 0	26 @ PLZ					26 @ PLZ	0	0	0	-1 0
27 @ KVA	0	0	0	-1 0 0	27 @ KVA	0	0	0	-1 0 0	27 @ KVA					27 @ KVA	0	0	0	-2 2
28 SLA					28 SLA					28 SLA					28 SLA				
29 @ LIB					29 @ LIB					29 @ LIB					29 @ LIB				
30 ZNO					30 ZNO					30 ZNO					30 ZNO				
31 @ KLA					31 @ KLA					31 @ KLA					31 @ KLA				
32 TRI					32 TRI					32 TRI					32 TRI				
33 CEB					33 CEB					33 CEB					33 CEB				
34 @ SPA					34 @ SPA					34 @ SPA					34 @ SPA				
35 MBO					35 MBO					35 MBO					35 MBO				
36 @ VIT					36 @ VIT					36 @ VIT					36 @ VIT				
37 ZLN					37 ZLN					37 ZLN					37 ZLN				
38 @ LIT					38 @ LIT					38 @ LIT					38 @ LIT				
39 PLZ					39 PLZ					39 PLZ					39 PLZ				
40 KVA					40 KVA					40 KVA					40 KVA				
41 @ SLA					41 @ SLA					41 @ SLA					41 @ SLA				
42 LIB					42 LIB					42 LIB					42 LIB				
43 @ ZNO					43 @ ZNO					43 @ ZNO					43 @ ZNO				
44 KLA					44 KLA					44 KLA					44 KLA				
45 @ TRI					45 @ TRI					45 @ TRI					45 @ TRI				
46 @ CEB					46 @ CEB					46 @ CEB					46 @ CEB				
47 SPA					47 SPA					47 SPA					47 SPA				
48 @ MBO					48 @ MBO					48 @ MBO					48 @ MBO				
49 VIT					49 VIT					49 VIT					49 VIT				
50 @ ZLN					50 @ ZLN					50 @ ZLN					50 @ ZLN				
51 LIT					51 LIT					51 LIT					51 LIT				
52 @ PLZ					52 @ PLZ					52 @ PLZ					52 @ PLZ				

SOMÍK					STARÝ					STOKLASA					ŠEDA				
	G	A	KB	+/-PIM		G	A	KB	+/-PIM		G	A	KB	+/-PIM		G	A	KB	+/-PIM
1 @ KVA	0	0	0	0 0 0	1 @ KVA	1	0	1	0 0 0	1 @ KVA	0	0	0	0 0 0	1 @ KVA	0	0	0	0 0 0
2 SLA	0	0	0	-2 0 0	2 SLA	2	0	2	1 0 0	2 SLA					2 SLA	0	0	0	0 0 0
3 @ LIB	0	0	0	1 0 0	3 @ LIB	0	0	0	0 0 0	3 @ LIB					3 @ LIB	0	0	0	1 0 0
5 @ KLA	0	0	0	0 0 0	5 @ KLA	0	1	1	1 0 0	5 @ KLA					5 @ KLA	0	0	0	-1 0 0
6 TRI	0	0	0	-1 2 0	6 TRI	0	0	0	1 2 0	6 TRI					6 TRI	0	0	0	0 0 0
7 CEB	0	0	0	0 0 0	7 CEB	1	0	1	1 2 0	7 CEB					7 CEB	0	0	0	0 0 0
8 @ SPA	1	0	1	0 0 0	8 @ SPA	1	0	1	-1 2 0	8 @ SPA					8 @ SPA	0	0	0	0 0 0
9 MBO	0	0	0	2 0 0	9 MBO	0	2	2	1 0 0	9 MBO					9 MBO	0	0	0	0 4 0
10 @ VIT	0	0	0	-1 0 0	10 @ VIT	0	0	0	0 2 0	10 @ VIT					10 @ VIT	0	0	0	0 0 0
11 ZLN	0	1	1	0 0 0	11 ZLN	2	0	2	1 0 0	11 ZLN					11 ZLN	0	0	0	-1 0 0
12 @ LIT	1	1	2	1 0 0	12 @ LIT	0	0	0	-1 0 0	12 @ LIT					12 @ LIT	0	0	0	0 0 0
13 PLZ	1	0	1	0 0 0	13 PLZ	2	1	3	1 0 0	13 PLZ					13 PLZ				
14 KVA	0	1	1	1 0 0	14 KVA	0	0	0	0 2 0	14 KVA					14 KVA	0	0	0	0 2 0
15 @ SLA					15 @ SLA	1	0	1	-1 2 0	15 @ SLA					15 @ SLA	0	0	0	0 2 0
16 LIB					16 LIB	1	0	1	0 0 0	16 LIB					16 LIB	0	0	0	-1 0 0
17 @ ZNO	0	0	0	1 0 0	17 @ ZNO	0	0	0	-2 0 0	17 @ ZNO					17 @ ZNO	0	1	1	1 2 0
18 KLA	0	0	0	0 0 0	18 KLA	0	0	0	-1 2 0	18 KLA					18 KLA	0	0	0	0 2 0
19 @ TRI	0	0	0	0 0 0	19 @ TRI					19 @ TRI					19 @ TRI	0	0	0	0 0 0
4 ZNO	0	0	0	0 0 0	4 ZNO					4 ZNO					4 ZNO	0	0	0	-1 2 0
20 @ CEB	0	0	0	0 0 0	20 @ CEB					20 @ CEB					20 @ CEB	0	0	0	-1 0 0
21 SPA					21 SPA					21 SPA					21 SPA				
22 @ MBO					22 @ MBO	0	0	0	0 0 0	22 @ MBO					22 @ MBO	0	0	0	-1 0 0
23 VIT					23 VIT	0	0	0	1 0 0	23 VIT					23 VIT	0	1	1	0 2 0
24 @ ZLN					24 @ ZLN	1	0	1	0 0 0	24 @ ZLN					24 @ ZLN	0	0	0	1 0 0
25 LIT					25 LIT	0	0	0	-1 0 0	25 LIT					25 LIT	0	0	0	0 0 0
26 @ PLZ					26 @ PLZ	0	0	0	0 0 0	26 @ PLZ					26 @ PLZ	0	0	0	0 0 0
27 @ KVA	0	0	0	-1 0 0	27 @ KVA	0	1	1	-2 0 0	27 @ KVA					27 @ KVA				
28 SLA					28 SLA					28 SLA					28 SLA				
29 @ LIB					29 @ LIB					29 @ LIB					29 @ LIB				
30 ZNO					30 ZNO					30 ZNO					30 ZNO				
31 @ KLA					31 @ KLA					31 @ KLA					31 @ KLA				
32 TRI					32 TRI					32 TRI					32 TRI				
33 CEB					33 CEB					33 CEB					33 CEB				
34 @ SPA					34 @ SPA					34 @ SPA					34 @ SPA				
35 MBO					35 MBO					35 MBO					35 MBO				
36 @ VIT					36 @ VIT					36 @ VIT					36 @ VIT				
37 ZLN					37 ZLN					37 ZLN					37 ZLN				
38 @ LIT					38 @ LIT					38 @ LIT					38 @ LIT				
39 PLZ					39 PLZ					39 PLZ					39 PLZ				
40 KVA					40 KVA					40 KVA					40 KVA				
41 @ SLA					41 @ SLA					41 @ SLA					41 @ SLA				
42 LIB					42 LIB					42 LIB					42 LIB				
43 @ ZNO					43 @ ZNO					43 @ ZNO					43 @ ZNO				
44 KLA					44 KLA					44 KLA					44 KLA				
45 @ TRI					45 @ TRI					45 @ TRI					45 @ TRI				
46 @ CEB					46 @ CEB					46 @ CEB					46 @ CEB				
47 SPA					47 SPA					47 SPA									

ŠTRBÁK				TVRDÍK				ZOHORNA				ZUKAL			
G	A	KB	+/-PIM	G	A	KB	+/-PIM	G	A	KB	+/-PIM	G	A	KB	+/-PIM
1 @	KVA	0	0	0	-1	2		1 @	KVA	0	0	0	0	0	
2	SLA	0	0	0	-2	2		2	SLA	0	0	0	0	0	
3 @	LIB	0	0	0	-1	0		3 @	LIB	0	0	0	0	0	
5 @	KLA	0	0	0	0	0		5 @	KLA	0	0	0	0	0	
6	TRI	0	0	0	0	0		6	TRI	0	0	0	0	0	
7	CEB	0	0	0	1	2		7	CEB	1	0	1	1	0	
8 @	SPA	0	0	0	0	4		8 @	SPA	0	1	1	0	0	
9	MBO	0	0	0	1	0		9	MBO	0	1	1	2	0	
10 @	VIT	0	0	0	0	0		10 @	VIT	1	0	1	-1	2	
11	ZLN	0	0	0	0	0		11	ZLN	0	1	1	1	0	
12 @	LIT	0	0	0	2	0		12 @	LIT	2	1	3	2	2	
13	PLZ	0	2	2	3	0		13	PLZ	1	0	1	2	4	
14	KVA	0	1	1	1	0		14	KVA	2	0	2	1	0	
15 @	SLA	0	0	0	0	2		15 @	SLA	0	1	1	0	2	
16	LIB	0	0	0	0	0		16	LIB	0	0	0	0	2	
17 @	ZNO	0	1	1	0	0		17 @	ZNO	1	1	2	1	0	
18	KLA	0	0	0	0	0		18	KLA	1	0	1	1	2	
19 @	TRI	0	0	0	-2	0		19 @	TRI	0	0	0	-2	4	
4	ZNO	0	0	0	0	0		4	ZNO	0	0	0	0	0	
20 @	CEB	0	0	0	-2	0		20 @	CEB	0	0	0	-2	2	
21	SPA	0	0	0	1	0		21	SPA	0	0	0	1	2	
22 @	MBO	0	0	0	1	0		22 @	MBO	0	0	0	1	0	
23	VIT	0	0	0	0	0		23	VIT	0	0	0	-1	0	
24 @	ZLN	0	0	0	1	0		24 @	ZLN	1	0	1	1	4	
25	LIT	0	0	0	0	2		25	LIT	0	0	0	-1	0	
26 @	PLZ	0	0	0	-1	2		26 @	PLZ	0	1	1	1	2	
27 @	KVA	0	0	0	0	4		27 @	KVA	0	0	0	0	2	
28	SLA							28	SLA						
29 @	LIB							29 @	LIB						
30	ZNO							30	ZNO						
31 @	KLA							31 @	KLA						
32	TRI							32	TRI						
33	CEB							33	CEB						
34 @	SPA							34 @	SPA						
35	MBO							35	MBO						
36 @	VIT							36 @	VIT						
37	ZLN							37	ZLN						
38 @	LIT							38 @	LIT						
39	PLZ							39	PLZ						
40	KVA							40	KVA						
41 @	SLA							41 @	SLA						
42	LIB							42	LIB						
43 @	ZNO							43 @	ZNO						
44	KLA							44	KLA						
45 @	TRI							45 @	TRI						
46 @	CEB							46 @	CEB						
47	SPA							47	SPA						
48 @	MBO							48 @	MBO						
49	VIT							49	VIT						
50 @	ZLN							50 @	ZLN						
51	LIT							51	LIT						
52 @	PLZ							52 @	PLZ						



# TRESTNÍ REJSTŘÍK

	2, HAK	2, PODR	2, NBR	2, DRZP	2, HRUB	2, VYSH	2, SEK	2, ZDRZ	2, NAP	2, KROS	2, DRZH	2, PMHL	2, DRZ	TS, HAK	2, ZHK	2, VRAZ	10, ZHK	2, FIP	2, KOL	TS, PODR	2, LOK	10, NESP	10, VRAZ	2, PPN
BLÁHA																								
BLAŽEK		1				1																		
CETKOVSKÝ	2	1	3		2	3	4		1						1		1	1						
ČÁSLAVA	1	3	1	1		1		1	1				1			1							1	
DIVÍŠEK	2	1			3	1	1		1		1					1						1		
HAVÍŘ		3	4	2					1	1										1				
KLEJNA																								
KOLÁŘ			1		4		1													1		1		
KOLÁŘ II.																								
KOMA																								
KOUKAL		3	1	2	1		1			1														
LANDSMAN																								
LAŠÁK								1																
NAKLÁDAL		1	1	3		1																		
ONDŘEJ		3			2		1	2				2						1						
PÍŠA	4		3			2	1	1				1									1			
PIVKO	4		1	1	1		1	2			3													
PUCHER	2					1				1														
RADIL																								
RÁKOS	1				1		1																	
RŮŽIČKA																								
SEMORÁD																								
SNOPEK	2	2	3	2	1				1						1		1							1
SOMÍK									1												1			
STARÝ	1	2	2						2															
STOKLASA																								
ŠEDA		1		3	1	1		1		1				1										
ŠTRBÁK	2			2	1	1	1				1		1	1										
TVRDÍK	7	3	2			1	1	1			1													
ZOHORNA														1										
ZUKAL	1	1		1		1		1																
TÝM												3												
<b>CELKEM</b>	<b>29</b>	<b>25</b>	<b>22</b>	<b>17</b>	<b>17</b>	<b>14</b>	<b>13</b>	<b>11</b>	<b>8</b>	<b>6</b>	<b>6</b>	<b>3</b>	<b>3</b>	<b>2</b>	<b>2</b>	<b>2</b>	<b>2</b>	<b>2</b>	<b>2</b>	<b>2</b>	<b>1</b>	<b>1</b>	<b>1</b>	<b>1</b>

CELKOVÝ POČET TRESTNÝCH MINUT: **408**

# ZÁPASY HC MOELLER PARDUBICE

KOLO A DATUM	SOUPEŘ	VÝSLEDEK	1.TŘ.	2.TŘ.	3.TŘ.	PP+SN	VÍTĚZNÝ GÓL	DIVÁCI
1	9.9.2008 @ KVA	P 1 : 2	0 : 0	1 : 1	0 : 1	-	-	3570
2	12.9.2008 SLA	P 3 : 4 SN	0 : 1	1 : 1	2 : 1	0 : 1	-	8862
3	14.9.2008 @ LIB	V 4 : 1	0 : 0	2 : 0	2 : 1	-	Petr Koukal	5987
5	19.9.2008 @ KLA	P 1 : 5	0 : 1	0 : 3	1 : 1	-	-	3407
6	21.9.2008 TRI	V 5 : 4	2 : 1	3 : 1	0 : 2	-	Petr Koukal	7615
7	22.9.2008 CEB	V 2 : 1	0 : 0	0 : 0	2 : 1	-	Michal Tvrdík	7780
8	25.9.2008 @ SPA	P 4 : 5 SN	1 : 1	2 : 1	1 : 2	0 : 1	-	5882
9	28.9.2008 MBO	V 5 : 0	1 : 0	1 : 0	3 : 0	-	Petr Koukal	7582
10	30.9.2008 @ VIT	P 1 : 2	0 : 0	1 : 1	0 : 1	-	-	4326
11	3.10.2008 ZLN	V 4 : 2	2 : 0	1 : 1	1 : 1	-	Libor Pivko	8265
12	6.10.2008 @ LIT	V 6 : 3	2 : 2	0 : 1	4 : 0	-	Jan Kolář	3612
13	9.10.2008 PLZ	V 8 : 5	1 : 2	5 : 3	3 : 0	-	Jiří Cetkovský	6710
14	12.10.2008 KVA	V 5 : 3	1 : 2	1 : 1	3 : 0	-	Libor Pivko	8160
15	14.10.2008 @ SLA	P 2 : 3	1 : 0	1 : 2	0 : 1	-	-	6689
16	17.10.2008 LIB	V 5 : 2	2 : 2	1 : 0	2 : 0	-	Jan Starý	10035
17	19.10.2008 @ ZNO	V 6 : 5 PP	3 : 2	0 : 3	2 : 0	1 : 0	Aleš Píša	2738
18	24.10.2008 KLA	V 3 : 2 SN	1 : 1	1 : 1	0 : 0	1 : 0	Michal Tvrdík	9370
19	26.10.2008 @ TRI	P 2 : 3	0 : 1	0 : 2	2 : 0	-	-	3387
4	28.10.2008 ZNO	P 1 : 2	0 : 1	0 : 0	1 : 1	-	-	9760
20	30.10.2008 @ CEB	P 0 : 3	0 : 1	0 : 2	0 : 0	-	-	4114
21	2.11.2008 SPA	V 4 : 2	1 : 1	2 : 1	1 : 0	-	Aleš Píša	10194
22	14.11.2008 @ MBO	P 2 : 3 PP	0 : 0	0 : 2	2 : 0	0 : 1	-	4100
23	16.11.2008 VIT	P 3 : 4 SN	0 : 1	3 : 1	0 : 1	0 : 1	-	10025
24	21.11.2008 @ ZLN	V 5 : 1	2 : 0	2 : 1	1 : 0	-	Michal Tvrdík	4164
25	23.11.2008 LIT	P 0 : 3	0 : 1	0 : 0	0 : 2	-	-	9565
26	25.11.2008 @ PLZ	P 2 : 3	0 : 0	1 : 1	1 : 2	-	-	5648
27	28.11.2008 @ KVA	P 1 : 6	0 : 1	1 : 3	0 : 2	-	-	3240
28	30.11.2008 SLA							
29	4.12.2008 @ LIB							
30	7.12.2008 ZNO							
31	12.12.2008 @ KLA							
32	14.12.2008 TRI							
33	23.12.2008 CEB							
34	26.12.2008 @ SPA							
35	28.12.2008 MBO							
36	30.12.2008 @ VIT							
37	2.1.2009 ZLN							
38	4.1.2009 @ LIT							
39	9.1.2009 PLZ							
40	11.1.2009 KVA							
41	13.1.2009 @ SLA							
42	16.1.2009 LIB							
43	18.1.2009 @ ZNO							
44	23.1.2009 KLA							
45	25.1.2009 @ TRI							
46	30.1.2009 @ CEB							
47	1.2.2009 SPA							
48	11.2.2009 @ MBO							
49	13.2.2009 VIT							
50	15.2.2009 @ ZLN							
51	17.2.2009 LIT							
52	19.2.2009 @ PLZ							

# GÓLOVÝ SOUHRN

(červená - domácí, modrá - hosté)

## KVA - PCE 2:1

26:59	HC Energie Karlovy Vary	Kristek Jaroslav (Melenovský Marek)	PPG	
32:01	HC Moeller Pardubice	Starý Jan (Koukal Petr, Kolář Jan)	PPG	
51:55	HC Energie Karlovy Vary	Zucker David (Kristek Jaroslav, Skladaný František)		WG

## PCE - SLA 3:4 SN

18:24	HC Slavia Praha	Hruška David (Kadlec Petr)	PPG	
21:29	HC Slavia Praha	Červenka Roman (Tomica Marek)		
31:18	HC Moeller Pardubice	Starý Jan (Snopek Jan)	PPG	
46:46	HC Slavia Praha	Hruška David (Žižka Tomáš, Beránek Josef)		
55:38	HC Moeller Pardubice	Starý Jan (Koukal Petr, Kolář Jan)	PPG	
59:18	HC Moeller Pardubice	Divíšek Tomáš ( )		
-	HC Slavia Praha	Bednář Jaroslav		WG

## LIB - PCE 1:4

22:41	HC Moeller Pardubice	Rákos Daniel (Cetkovský Jiří, Radil Lukáš)		
29:50	HC Moeller Pardubice	Koukal Petr (Kolář Jan, Nakládal Jakub)	PPG	WG
50:58	HC Moeller Pardubice	Divíšek Tomáš (Pivko Libor)	PPG	
57:35	Bílí Tygři Liberec	Pabiška Lukáš (Podkonický Andrej)		
59:56	HC Moeller Pardubice	Pivko Libor ( )	SHG	ENG

## KLA - PCE 5:1

04:18	HC GEUS OKNA Kladno	Frolík Martin (Skrbek Pavel)		
20:25	HC GEUS OKNA Kladno	Diviš Richard (Procházka Martin, Patera Pavel)		WG
22:15	HC GEUS OKNA Kladno	Tenkrát Petr (Kopřiva Miroslav)	PPG	
36:29	HC GEUS OKNA Kladno	Kalla Jaroslav (Skrbek Pavel, Patera Pavel)	PPG	
47:46	HC GEUS OKNA Kladno	Růžička David (Rudovský Jan)		
57:22	HC Moeller Pardubice	Kolář Jan (Starý Jan)		

## PCE - TRI 5:4

07:52	HC Moeller Pardubice	Kolář Jan ( )		
11:37	HC Oceláři Třinec	Květoň David (Peterek Jan, Sekeráš Lubomír)		
16:07	HC Moeller Pardubice	Pivko Libor (Čáslava Petr)	PPG	
20:44	HC Oceláři Třinec	Martynek Rostislav (Květoň David)	PPG	
28:10	HC Moeller Pardubice	Pucher Peter (Havíř David)		
29:15	HC Moeller Pardubice	Kolář Jan (Nakládal Jakub, Havíř David)	PPG	
36:21	HC Moeller Pardubice	Koukal Petr (Havíř David)	PPG	WG
49:05	HC Oceláři Třinec	Gureň Miloslav (Polanský Jiří, Kováčik Miroslav)	PPG	
50:15	HC Oceláři Třinec	Polanský Jiří (Balej Jozef)	PPG	

## PCE - CEB 2:1

57:08	HC Moeller Pardubice	Starý Jan (Kolář Jan)		
58:25	HC Moeller Pardubice	Tvrdík Michal ( )		WG, ENG
59:28	HC MOUNTFIELD	Vak Tomáš (Veselý Ondřej, Vydarený René)		

## SPA - PCE 5:4 SN

07:52	HC Sparta Praha	Ton Petr (Gulaši Michal)		
09:16	HC Moeller Pardubice	Cetkovský Jiří (Pivko Libor, Divíšek Tomáš)		
23:18	HC Sparta Praha	Langhammer Jakub (Gulaši Michal)		
24:34	HC Moeller Pardubice	Somík Radovan (Tvrdík Michal, Píša Aleš)	PPG	
28:34	HC Moeller Pardubice	Starý Jan (Nakládal Jakub, Havíř David)	PPG	
50:36	HC Sparta Praha	Ručinský Martin (Ton Petr, Ptáček František)	PPG	
54:42	HC Sparta Praha	Kratěna Ondřej ( )		
56:52	HC Moeller Pardubice	Kolář Jan (Koukal Petr)		
-	HC Sparta Praha	Broš Michal		WG

## PCE - MBO 5:0

17:47	HC Moeller Pardubice	Koukal Petr (Starý Jan, Kolář Jan)	PPG	WG
22:28	HC Moeller Pardubice	Koukal Petr (Starý Jan, Kolář Jan)		
41:57	HC Moeller Pardubice	Kolář Jan (Koukal Petr, Havíř David)		
47:57	HC Moeller Pardubice	Divíšek Tomáš (Snopek Jan, Pucher Peter)		
50:30	HC Moeller Pardubice	Pucher Peter (Tvrdík Michal, Píša Aleš)		

## VIT - PCE 2:1

23:38	HC Moeller Pardubice	Tvrdík Michal (Pucher Peter, Čáslava Petr)	PPG	
35:17	HC Vítkovice Steel	Ujčík Viktor (Svačina Vladimír, Šimiček Roman)		
46:21	HC Vítkovice Steel	Treille Yorick (Kuboš Petr)	PPG	WG

## PCE - ZLN 4:2

05:40	HC Moeller Pardubice	Cetkovský Jiří (Somík Radovan)		
15:29	HC Moeller Pardubice	Starý Jan (Koukal Petr, Kolář Jan)	PPG	
21:09	HC Moeller Pardubice	Pivko Libor (Tvrdík Michal)		WG
37:49	RI OKNA ZLÍN	Linhart Tomáš (Andrašovský Dušan)		
56:19	HC Moeller Pardubice	Starý Jan (Kolář Jan)		
59:23	RI OKNA ZLÍN	Rachůnek Ivan (Kollár Andrej)		

**LIT - PCE 3:6**

06:59	HC Moeller Pardubice	Somík Radovan (Píša Aleš, Pucher Peter)	<b>PPG</b>
10:29	HC Litvínov	Jánský Peter (Reichel Robert, Lukeš František)	<b>PPG</b>
17:08	HC Litvínov	Jánský Peter ( )	<b>PPG</b>
18:25	HC Moeller Pardubice	Cetkovský Jiří (Somík Radovan)	
26:21	HC Litvínov	Kubinčák Vojtěch (Hübl Viktor)	<b>SHG</b>
41:02	HC Moeller Pardubice	Divíšek Tomáš (Tvrdík Michal)	
46:50	HC Moeller Pardubice	Kolář Jan (Haviř David, Koukal Petr)	<b>PPG WG</b>
48:02	HC Moeller Pardubice	Tvrdík Michal (Divíšek Tomáš)	
56:29	HC Moeller Pardubice	Tvrdík Michal (Pivko Libor)	<b>PPG</b>

**PCE - PLZ 8:5**

05:53	HC Lasselsberger Plzeň	Matějovský Radek (Důras Michal, Vampola Petr)	<b>PPG</b>
08:17	HC Moeller Pardubice	Starý Jan (Koukal Petr, Kolář Jan)	<b>PPG</b>
12:41	HC Lasselsberger Plzeň	Vlasák Tomáš (Hudec Stanislav)	
21:51	HC Moeller Pardubice	Koukal Petr (Kolář Jan, Starý Jan)	
25:01	HC Lasselsberger Plzeň	Fabuš Peter (Kracík Jaroslav)	<b>PPG</b>
27:05	HC Moeller Pardubice	Tvrdík Michal (Pivko Libor, Divíšek Tomáš)	
28:03	HC Moeller Pardubice	Pivko Libor (Štrbák Martin, Divíšek Tomáš)	
33:10	HC Moeller Pardubice	Divíšek Tomáš (Štrbák Martin, Pivko Libor)	
34:17	HC Moeller Pardubice	Cetkovský Jiří (Pucher Peter)	<b>WG</b>
36:17	HC Lasselsberger Plzeň	Vlasák Tomáš ( )	
37:55	HC Lasselsberger Plzeň	Vampola Petr (Důras Michal, Straka Martin)	<b>PPG</b>
41:52	HC Moeller Pardubice	Starý Jan (Kolář Jan, Koukal Petr)	<b>PPG</b>
58:52	HC Moeller Pardubice	Somík Radovan (Cetkovský Jiří, Čáslava Petr)	<b>PPG</b>

**PCE - KVA 5:3**

01:06	HC Energie Karlovy Vary	Skladaný František (Kumstát Petr)	
03:47	HC Moeller Pardubice	Čáslava Petr (Píša Aleš, Pucher Peter)	<b>PPG</b>
16:31	HC Energie Karlovy Vary	Kumstát Petr (Řezníček Josef, Skladaný František)	<b>PPG</b>
29:43	HC Moeller Pardubice	Cetkovský Jiří (Somík Radovan)	
35:59	HC Energie Karlovy Vary	Skuhravý Václav (Dej Rastislav, Němec Ondřej)	<b>PPG</b>
51:11	HC Moeller Pardubice	Tvrdík Michal (Divíšek Tomáš, Pivko Libor)	
54:04	HC Moeller Pardubice	Pivko Libor ( )	<b>WG</b>
55:32	HC Moeller Pardubice	Tvrdík Michal (Pivko Libor, Štrbák Martin)	

**SLA - PCE 3:2**

05:34	HC Moeller Pardubice	Starý Jan (Koukal Petr, Haviř David)	<b>PPG</b>
21:49	HC Slavia Praha	Sklenář Jakub (Drtina Jiří, Sloboda Karol)	<b>PPG</b>
27:52	HC Slavia Praha	Kolařík Pavel (Kraft Milan)	
30:09	HC Moeller Pardubice	Pivko Libor (Tvrdík Michal)	
59:15	HC Slavia Praha	Vondrka Michal (Beránek Josef, Hruška David)	<b>WG</b>

**PCE - LIB 5:2**

11:26	Bílí Tygři Liberec	Klimenta Tomáš (Šachl Petr, Jiruš Valdemar)	
16:38	HC Moeller Pardubice	Nakládal Jakub (Divíšek Tomáš)	
17:40	Bílí Tygři Liberec	Podkonický Andrej (Nedvěd Petr, Nedorost Václav)	
18:08	HC Moeller Pardubice	Pucher Peter (Čáslava Petr)	
31:46	HC Moeller Pardubice	Starý Jan (Kolář Jan, Koukal Petr)	<b>PPG WG</b>
55:31	HC Moeller Pardubice	Koukal Petr (Kolář Jan, Čáslava Petr)	<b>PPG</b>
59:04	HC Moeller Pardubice	Pucher Peter ( )	<b>ENG</b>

**ZNO - PCE 5:6 PP**

04:40	HC Moeller Pardubice	Tvrdík Michal (Šeda Michal, Divíšek Tomáš)	
10:05	HC Moeller Pardubice	Pucher Peter (Píša Aleš, Cetkovský Jiří)	
13:54	HC Znojemští Orli	Rýgl Martin (Mojžiš Pavel)	<b>PPG</b>
16:44	HC Moeller Pardubice	Divíšek Tomáš (Pivko Libor, Tvrdík Michal)	
19:27	HC Znojemští Orli	Dopita Jiří (Erat Roman, Selingr Pavel)	
26:12	HC Znojemští Orli	Haman Radek (Růžička Martin, Plášek Karel)	
26:27	HC Znojemští Orli	Kucharczyk Radim (Meidl Václav)	
36:46	HC Znojemští Orli	Demel Tomáš (Procházka Radek)	
40:30	HC Moeller Pardubice	Cetkovský Jiří (Pucher Peter)	<b>PPG</b>
42:36	HC Moeller Pardubice	Divíšek Tomáš (Pivko Libor, Štrbák Martin)	<b>PPG</b>
64:44	HC Moeller Pardubice	Píša Aleš (Pucher Peter)	<b>PPG WG</b>

**PCE - KLA 3:2 sn**

05:33	HC Moeller Pardubice	Píša Aleš (Cetkovský Jiří, Pucher Peter)	<b>PPG</b>
14:08	HC GEUS OKNA Kladno	Diviš Richard (Bělohav Radek, Patera Pavel)	<b>PPG</b>
22:30	HC GEUS OKNA Kladno	Bělohav Radek (Kalla Jaroslav)	
37:30	HC Moeller Pardubice	Pucher Peter (Cetkovský Jiří)	<b>PPG</b>
-	HC Moeller Pardubice	Tvrdík Michal	<b>WG</b>

**TRI - PCE 3:2**

16:12	HC Oceláři Třinec	Tomík Róbert (Výtisk Jan)	
20:44	HC Oceláři Třinec	Květoň David (Peterek Jan)	
22:59	HC Oceláři Třinec	Polák Vojtěch (Květoň David, Malec Tomáš)	<b>WG</b>
40:25	HC Moeller Pardubice	Pucher Peter (Cetkovský Jiří)	<b>PPG</b>
49:28	HC Moeller Pardubice	Cetkovský Jiří (Píša Aleš, Pucher Peter)	<b>PPG</b>

**PCE - ZNO 1:2**

12:18	HC Znojemští Orli	Mojžiš Pavel (Čachotský Tomáš, Haman Radek)	
-------	-------------------	---	--



47:13	HC Moeller Pardubice	Píša Aleš (Divíšek Tomáš, Čáslava Petr)	<b>PPG</b>
48:41	HC Znojemští Orli	Bičánek Radim (Selinger Pavel)	<b>PPG WG</b>
<b>CEB – PCE 3:0</b>			
17:41	HC MOUNTFIELD	Květoň Lukáš (Hřebejk Štěpán, Mertl Tomáš)	<b>WG</b>
24:24	HC MOUNTFIELD	Duda Radek ( )	<b>SHG</b>
37:31	HC MOUNTFIELD	Duda Radek (Kucejda David, Kotrla Jindřich)	
<b>PCE – SPA 4:2</b>			
05:13	HC Sparta Praha	Broš Michal (Kratěna Ondřej)	
08:25	HC Moeller Pardubice	Rákos Daniel (Kolář Jan, Nakládal Jakub)	
22:17	HC Sparta Praha	Langhammer Jakub (Ptáček František)	<b>PPG</b>
22:44	HC Moeller Pardubice	Snopek Jan (Divíšek Tomáš, Pivko Libor)	
28:39	HC Moeller Pardubice	Píša Aleš (Cetkovský Jiří)	<b>WG</b>
55:48	HC Moeller Pardubice	Ondřej Zdeněk (Cetkovský Jiří)	
<b>MBO – PCE 3:2 PP</b>			
21:14	BK Mladá Boleslav	Barinka Peter (Benda Jan)	<b>PPG</b>
31:06	BK Mladá Boleslav	Handlovský Lukáš (Padělek Aleš)	
45:35	HC Moeller Pardubice	Pivko Libor (Snopek Jan)	
50:53	HC Moeller Pardubice	Nakládal Jakub (Divíšek Tomáš, Kolář Jan)	<b>PPG</b>
60:24	BK Mladá Boleslav	Posmyk Marek ( )	<b>PPG WG</b>
<b>PCE – VIT 3:4 SN</b>			
11:14	HC Vítkovice Steel	Krstev Angel (Krenželok Lukáš)	<b>PPG</b>
22:23	HC Moeller Pardubice	Klejna Michal (Šeda Michal)	
24:11	HC Moeller Pardubice	Kolář Jan (Koukal Petr)	
25:24	HC Vítkovice Steel	Krenželok Lukáš (Barinka Michal, Krstev Angel)	<b>PPG</b>
33:55	HC Moeller Pardubice	Divíšek Tomáš (Klejna Michal, Pivko Libor)	
50:19	HC Vítkovice Steel	Varaďa Václav ( )	
-	HC Vítkovice Steel	Ujčík Viktor	<b>WG</b>
<b>ZLN – PCE 1:5</b>			
02:44	HC Moeller Pardubice	Ondřej Zdeněk (Pucher Peter)	
11:40	HC Moeller Pardubice	Tvrdík Michal (Pivko Libor)	<b>WG</b>
24:56	HC Moeller Pardubice	Cetkovský Jiří (Rákos Daniel, Radil Lukáš)	
30:00	ŘI OKNA ZLÍN	Köhler Bedřich (Hamrlik Martin, Galvas Lukáš)	<b>PPG</b>
33:08	HC Moeller Pardubice	Starý Jan (Pucher Peter)	<b>PPG</b>
43:53	HC Moeller Pardubice	Ondřej Zdeněk ( )	
<b>PCE – LIT 0:3</b>			
01:46	HC Litvínov	Trávníček Michal (Punčochář Petr, Branda Daniel)	<b>WG</b>
54:23	HC Litvínov	Kroupa Vlastimil ( )	
57:31	HC Litvínov	Šlégr Jiří (Kubát Karel, Lukeš František)	<b>PPG</b>
<b>PLZ – PCE 3:2</b>			
24:13	HC Lasselsberger Plzeň	Fabuš Peter (Vlasák Tomáš, Straka Martin)	<b>PPG</b>
27:42	HC Moeller Pardubice	Kolář Jan (Nakládal Jakub, Havíř David)	
40:52	HC Lasselsberger Plzeň	Adamský Martin (Vampola Petr, Fabuš Peter)	
50:06	HC Moeller Pardubice	Divíšek Tomáš (Čáslava Petr, Tvrdík Michal)	
53:04	HC Lasselsberger Plzeň	Vlasák Tomáš (Smrek Peter, Straka Martin)	<b>WG</b>
<b>KVA – PCE 6:1</b>			
10:27	HC Energie Karlovy Vary	Zařovič Martin (Bauer Jakub, Zucker David)	
21:03	HC Moeller Pardubice	Koukal Petr (Starý Jan, Kolář Jan)	<b>PPG</b>
27:02	HC Energie Karlovy Vary	Dobroň Michal (Prošek Roman, Kumstát Petr)	<b>PPG WG</b>
35:06	HC Energie Karlovy Vary	Pech Lukáš (Skladaný František, Řezníček Josef)	
36:36	HC Energie Karlovy Vary	Skuhravý Václav (Kumstát Petr)	
40:47	HC Energie Karlovy Vary	Kristek Jaroslav (Melenovský Marek, Řezníček Josef)	<b>PPG</b>
51:42	HC Energie Karlovy Vary	Pech Lukáš (Skladaný František)	

# TÝMOVÉ STATISTIKY

## Bilance celkem

Z	V	VP	PP	P	VG : OG	B	%
27	11	2	4	10	85 : 79	41	50,6

## Bilance doma

Z	V	VP	PP	P	VG : OG	B	%
13	8	1	2	2	48 : 34	28	71,8

## Bilance venku

Z	V	VP	PP	P	VG : OG	B	%
14	3	1	2	8	37 : 45	13	31,0

## Průměr vstřelených gólů na zápas

Z	VG	=
27	85	3,15

## Průměr obdržných gólů na zápas

Z	VG	=
27	79	2,93

## Úspěšnost v 1.třetině

Z	V	R	P	VG : OG	B	%
27	6	11	10	20 : 22	29	42,6

## Úspěšnost ve 2.třetině

Z	V	R	P	VG : OG	B	%
27	9	10	8	30 : 33	37	51,9

## Úspěšnost ve 3.třetině

Z	V	R	P	VG : OG	B	%
27	13	5	9	34 : 20	44	57,4

## Úspěšnost v prodloužení a sam.nájezd.

Z	V	P	%
6	2	4	33,3

## IF - pokud po 1.třetině Pardubice vedly

Z	V	VP	PP	P	B	%
6	4	1	0	1	14	77,8

## IF - pokud po 1.třetině Pardubice prohrávaly

Z	V	VP	PP	P	B	%
10	2	0	2	6	8	26,7

## IF - pokud po 2.třetině Pardubice vedly

Z	V	VP	PP	P	B	%
10	8	0	2	0	26	86,7

## IF - pokud po 2.třetině Pardubice prohrávaly

Z	V	VP	PP	P	B	%
11	2	1	2	6	10	30,3

## Schopnost otočit zápas

+	-	=
9	7	2

= kolikrát byl tým ve svých zápasech schopen otočit nepříznivý stav zápasu (např. z 2:3 na 4:3), nebo naopak kolikrát tým přeměnil své průběžné vítězství v průběžnou prohru

## Schopnost vyrovnat zápas

+	-	=
26	10	16

= kolikrát byl tým ve svých zápasech schopen vyrovnat nepříznivý stav zápasu (např. z 2:3 na 3:3), nebo naopak kolikrát tým ztratil vedení

## Vstřelení nebo obdržení prvního gólu

Z	+	-	%
27	11	16	40,7

**IF - pokud Pardubice vstřelily první gól**

Z	V	VP	PP	P	B	%
11	7	2	0	2	25	75,8

**IF - pokud Pardubice inkasovaly první gól**

Z	V	VP	PP	P	B	%
16	4	0	4	8	16	33,3

**Střely celkem**

Z	+	-	PRŮMĚR	
27	998	936	37,0	34,7

**Využití střel v %**

CELKEM	DOMA	VENKU
8,52	9,90	7,21

**Podíl obránců na gólech týmu**

Z	G	Gobr	%
27	85	8	10,1

**Podíl obránců na kanadsk.bodech týmu**

Z	KB	Kbobr	%
27	207	44	21,3

**Góly na začátku utkání**

Z	+	-	=
27	1	2	-1

= góly vstřelené a obdržené za prvních 90 sekund hry

**Góly do šatny**

Z	+	-	=
27	0	1	-1

= góly vstřelené a obdržené za posledních 60 vteřin 1. a 2. třetiny

**Body získané či ztracené v posledních 10min.**

Z	+	-	=
27	6	2	4

**Průměr divácké návštěvnosti doma**

Z	=
13	8763

**Průměr divácké návštěvnosti venku**

Z	=
14	4347

**Počet přesilovek**

Z	PP
27	167

**Počet oslabení**

Z	SH
27	153

**Využití přesilovek celkem**

Z	PŘES	G	%
27	167	34	20,4

**Využití přesilovek doma**

Z	%
13	18,0

**Využití přesilovek venku**

Z	%
14	23,1

**Ubránění oslabení celkem**

Z	OSL	G	%
27	153	30	80,4

**Ubránění oslabení doma**

Z	%
13	78,9

**Ubránění oslabení venku**

Z	%
14	81,7

**Podíl vstřelených gólů při přesilovce**

VG	PPG	%
85	34	40,0

**Podíl obdržených gólů při oslabení**

OG	PPG	%
79	30	38,0

**Počet vstřelených gólů při oslabení**

Z	SHG
27	1

**Počet obdržených gólů při přesilovce**

Z	SHG
27	2

**Součet +/- hráčů týmu**

+/-
35



# VSTŘELENÉ GÓLY

	CELKEM			DOMA			VENKU		
	Z	G	PRŮM.	Z	G	PRŮM.	Z	G	PRŮM.
<b>2004/05</b>	52	185	<b>3,56</b>	26	96	3,69	26	89	3,42
<b>2005/06</b>	52	130	<b>2,50</b>	26	78	3,00	26	52	2,00
<b>2006/07</b>	52	177	<b>3,40</b>	26	98	3,77	26	79	3,04
<b>2007/08</b>	52	147	<b>2,83</b>	26	89	3,42	26	58	2,23
<b>2008/09</b>	27	85	<b>3,15</b>	13	48	3,69	14	37	2,64

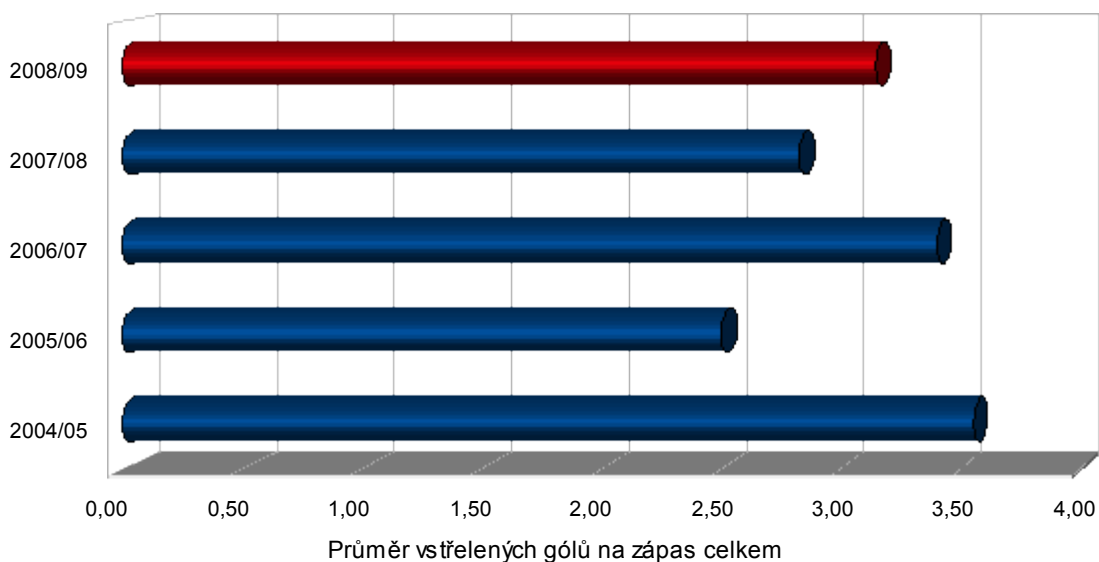

# OBDRŽENÉ GÓLY

	CELKEM			DOMA			VENKU		
	Z	G	PRŮM.	Z	G	PRŮM.	Z	G	PRŮM.
<b>2004/05</b>	52	130	<b>2,50</b>	26	56	2,15	26	74	2,85
<b>2005/06</b>	52	134	<b>2,58</b>	26	72	2,77	26	62	2,38
<b>2006/07</b>	52	131	<b>2,52</b>	26	51	1,96	26	80	3,08
<b>2007/08</b>	52	157	<b>3,02</b>	26	60	2,31	26	97	3,73
<b>2008/09</b>	27	79	<b>2,93</b>	13	34	2,62	14	45	3,21

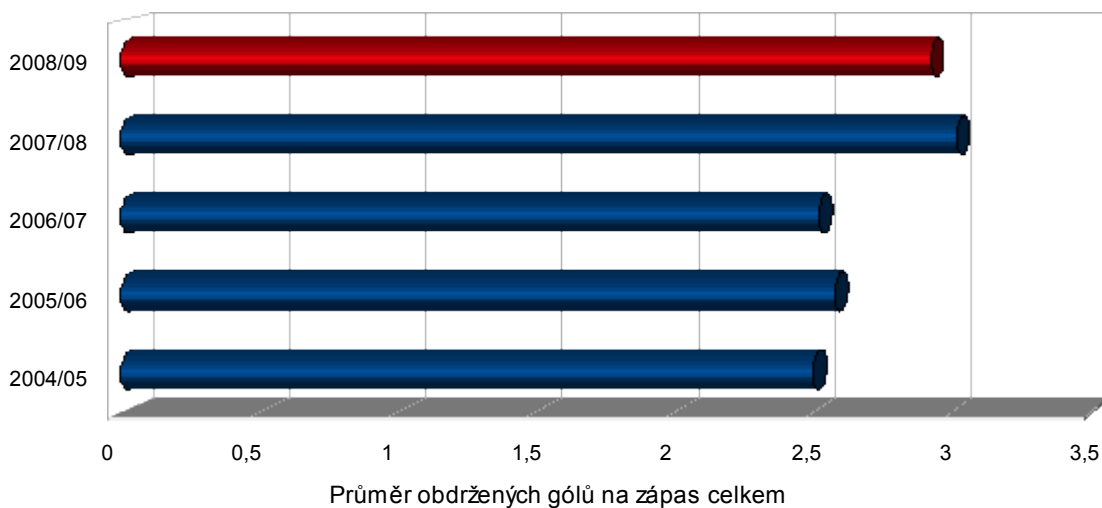

# VYUŽITÍ PŘESILOVEK

	Z	G	PŘES	%VYUŽ
<b>2004/05</b>	52	58	253	<b>22,9</b>
<b>2005/06</b>	52	46	316	<b>14,6</b>
<b>2006/07</b>	52	61	346	<b>17,6</b>
<b>2007/08</b>	52	58	321	<b>18,4</b>
<b>2008/09</b>	27	34	167	<b>20,4</b>

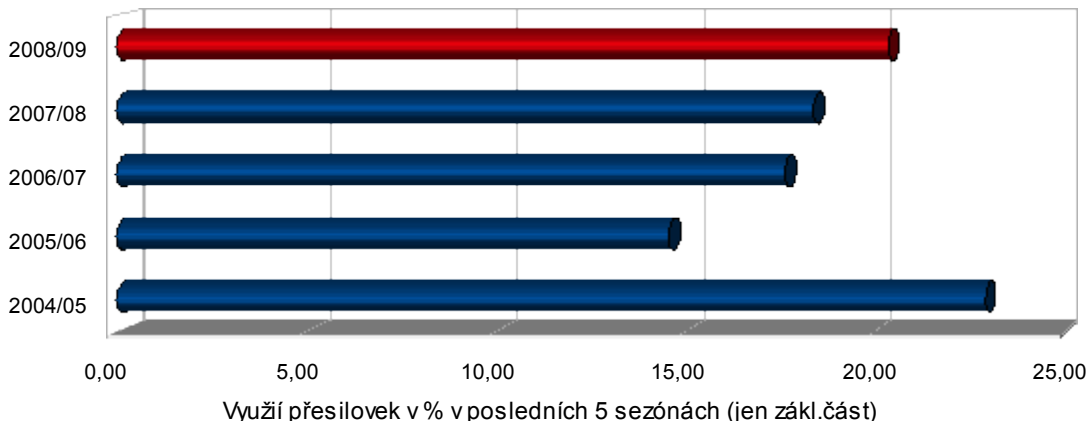

	2008/09				2007/08			
	Z	G	PŘES	%VYUŽ	Z	G	PŘES	%VYUŽ
<b>DOMA</b>	13	16	89	<b>18,0</b>	26	39	171	<b>22,8</b>
<b>VENKU</b>	14	18	78	<b>23,1</b>	26	19	150	<b>12,7</b>
<b>POSLEDNÍCH 10</b>	10	6	66	<b>9,1</b>	-	-	-	-
<b>POSLEDNÍCH 5</b>	5	2	28	<b>7,1</b>	-	-	-	-
<b>vs. ČESKÉ BUDĚJOVICE</b>	2	0	15	<b>0,0</b>	4	4	25	<b>16,0</b>
<b>vs. KARLOVY VARY</b>	3	3	14	<b>21,4</b>	4	3	18	<b>16,7</b>
<b>vs. KLADNO</b>	2	2	10	<b>20,0</b>	4	5	29	<b>17,2</b>
<b>vs. LIBEREC</b>	2	4	11	<b>36,4</b>	4	5	24	<b>20,8</b>
<b>vs. LITVÍNŮV</b>	2	3	16	<b>18,8</b>	4	3	23	<b>13,0</b>
<b>vs. MLADÁ BOLESLAV</b>	2	2	8	<b>25,0</b>	-	-	-	-
<b>vs. PLZEŇ</b>	2	3	16	<b>18,8</b>	4	4	30	<b>13,3</b>
<b>vs. SLAVIA PRAHA</b>	2	3	14	<b>21,4</b>	4	2	25	<b>8,0</b>
<b>vs. SPARTA PRAHA</b>	2	2	13	<b>15,4</b>	4	6	29	<b>20,7</b>
<b>vs. TŘINEC</b>	2	5	16	<b>31,3</b>	4	6	25	<b>24,0</b>
<b>vs. VÍTKOVICE</b>	2	1	12	<b>8,3</b>	4	6	24	<b>25,0</b>
<b>vs. ZLÍN</b>	2	2	10	<b>20,0</b>	4	3	20	<b>15,0</b>
<b>vs. ZNOJMO</b>	2	4	12	<b>33,3</b>	4	6	27	<b>22,2</b>

Využití přesilovek v % proti týmům v sezóně 2008/09

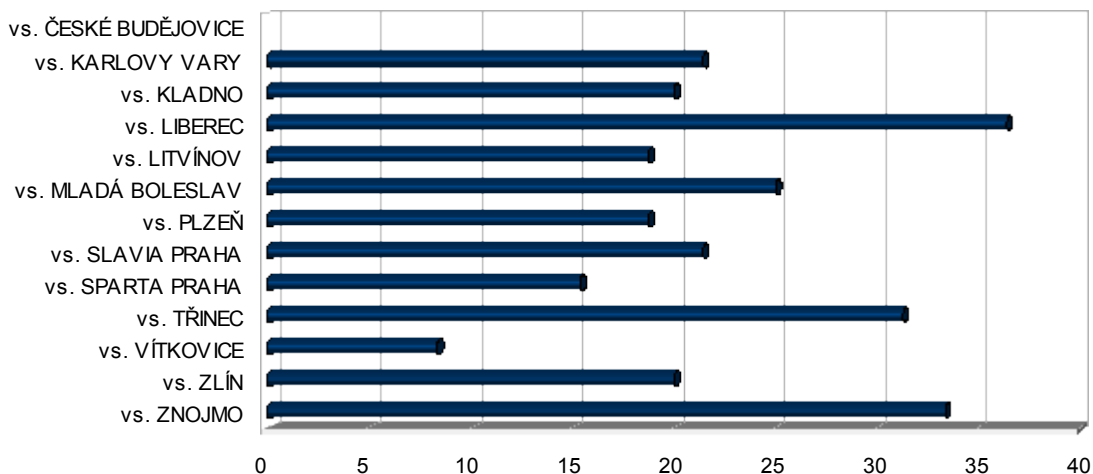

# UBRÁNĚNÍ OSLABENÍ

	Z	G	OSL	%UBR
<b>2007/08</b>	52	61	310	<b>80,3</b>
<b>2008/09</b>	27	30	153	<b>80,4</b>

	2008/09				2007/08			
	Z	G	OSL	%UBR	Z	G	OSL	%UBR
<b>DOMA</b>	13	15	71	<b>78,9</b>	26	23	142	<b>83,8</b>
<b>VENKU</b>	14	15	82	<b>81,7</b>	26	38	168	<b>77,4</b>
<b>POSLEDNÍCH 10</b>	10	11	57	<b>80,7</b>	-	-	-	-
<b>POSLEDNÍCH 5</b>	5	7	32	<b>78,1</b>	-	-	-	-
<b>vs. ČESKÉ BUDĚJOVICE</b>	2	0	7	<b>100,0</b>	4	10	24	<b>58,3</b>
<b>vs. KARLOVY VARY</b>	3	5	18	<b>72,2</b>	4	4	29	<b>86,2</b>
<b>vs. KLADNO</b>	2	3	12	<b>75,0</b>	4	3	23	<b>87,0</b>
<b>vs. LIBEREC</b>	2	0	12	<b>100,0</b>	4	5	24	<b>79,2</b>
<b>vs. LITVÍNOV</b>	2	3	12	<b>75,0</b>	4	5	23	<b>78,3</b>
<b>vs. MLADÁ BOLESLAV</b>	2	2	8	<b>75,0</b>	-	-	-	-
<b>vs. PLZEŇ</b>	2	4	13	<b>69,2</b>	4	3	29	<b>89,7</b>
<b>vs. SLAVIA PRAHA</b>	2	2	11	<b>81,8</b>	4	3	15	<b>80,0</b>
<b>vs. SPARTA PRAHA</b>	2	2	7	<b>71,4</b>	4	5	28	<b>82,1</b>
<b>vs. TŘINEC</b>	2	3	18	<b>83,3</b>	4	3	25	<b>88,0</b>
<b>vs. VÍTKOVICE</b>	2	3	11	<b>72,7</b>	4	3	24	<b>87,5</b>
<b>vs. ZLÍN</b>	2	1	13	<b>92,3</b>	4	6	29	<b>79,3</b>
<b>vs. ZNOJMO</b>	2	2	11	<b>81,8</b>	4	4	18	<b>77,8</b>

Ubránění oslabení v % v sezóně 2008/09

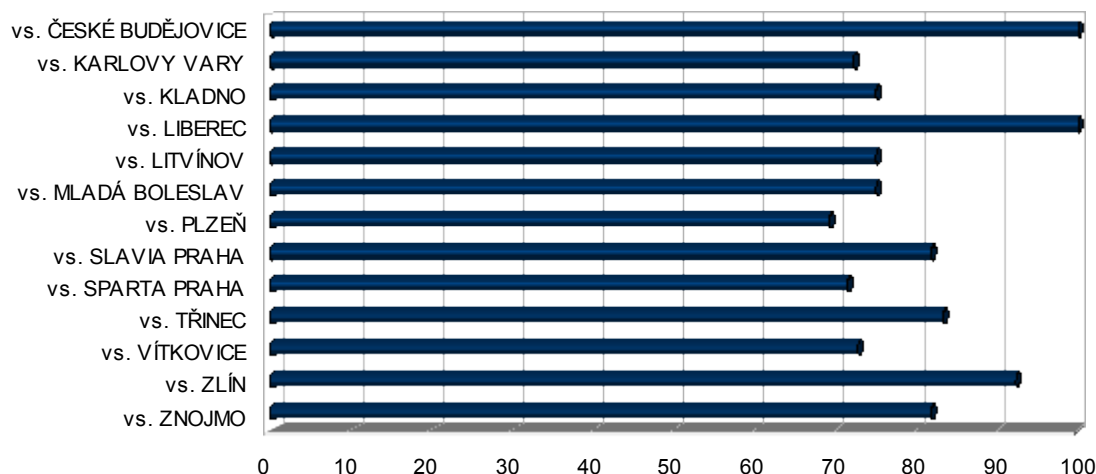



# GÓLY V MINUTÁCH

	VSTŘELENÉ	OBDRŽENÉ	=
<b>1. - 5. minuta</b>	3	3	<b>0</b>
<b>6. - 10. minuta</b>	8	3	<b>5</b>
<b>11. - 15. minuta</b>	2	9	<b>-7</b>
<b>16. - 20. minuta</b>	7	7	<b>0</b>
<b>21. - 25. minuta</b>	11	13	<b>-2</b>
<b>26. - 30. minuta</b>	9	9	<b>0</b>
<b>31. - 35. minuta</b>	8	1	<b>7</b>
<b>36. - 40. minuta</b>	2	10	<b>-8</b>
<b>41. - 45. minuta</b>	7	2	<b>5</b>
<b>46. - 50. minuta</b>	6	5	<b>1</b>
<b>51. - 55. minuta</b>	6	8	<b>-2</b>
<b>56. - 60. minuta</b>	14	5	<b>9</b>
<b>61. - 65. minuta</b>	1	1	<b>0</b>

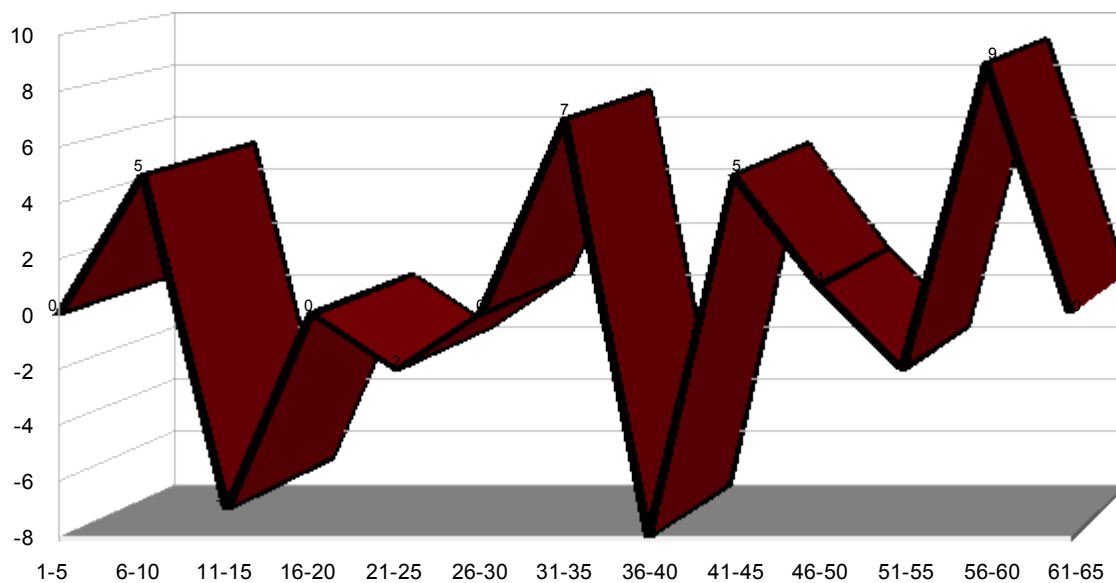

# ***STATISTIKY HRÁČŮ***

STRANA	34	<i><b>TOMÁŠ BLÁHA</b></i>
	35	<i><b>TOMÁŠ BLAŽEK</b></i>
	36	<i><b>JIŘÍ CETKOVSKÝ</b></i>
	37	<i><b>PETR ČÁSLAVA</b></i>
	38	<i><b>TOMÁŠ DIVÍŠEK</b></i>
	39	<i><b>DAVID HAVÍŘ</b></i>
	40	<i><b>MICHAL KLEJNA</b></i>
	41	<i><b>JAN KOLÁŘ</b></i>
	42	<i><b>JAN KOLÁŘ II.</b></i>
	43	<i><b>JAROSLAV KOMA</b></i>
	44	<i><b>PETR KOUKAL</b></i>
	45	<i><b>JAKUB NAKLÁDAL</b></i>
	46	<i><b>ZDENĚK ONDŘEJ</b></i>
	47	<i><b>ALEŠ PÍŠA</b></i>
	48	<i><b>LIBOR PIVKO</b></i>
	49	<i><b>PETER PUCHER</b></i>
	50	<i><b>LUKÁŠ RADIL</b></i>
	51	<i><b>DANIEL RÁKOS</b></i>
	52	<i><b>JAN SEMORÁD</b></i>
	53	<i><b>JAN SNOPEK</b></i>
	54	<i><b>RADOVAN SOMÍK</b></i>
	55	<i><b>JAN STARÝ</b></i>
	56	<i><b>FILIP STOKLASA</b></i>
	57	<i><b>MICHAL ŠEDA</b></i>
	58	<i><b>MARTIN ŠTRBÁK</b></i>
	59	<i><b>MICHAL TVRDÍK</b></i>
	60	<i><b>TOMÁŠ ZOHORNA</b></i>
	61	<i><b>MAREK ZUKAL</b></i>
	62	<i><b>JÁN LAŠÁK</b></i>
	63	<i><b>MARTIN RŮŽIČKA</b></i>
	64	<i><b>FILIP LANDSMAN</b></i>
	65	<i><b>VÁCLAV SÝKORA</b></i>

# TOMÁŠ BLÁHA

19 let

# 11

ÚTOČNÍK

NAROZEN: Žďár n.S., CZE

VÝŠKA (cm): 186

DATUM: 30.9.1989

VÁHA (kg): 93

DRŽENÍ HOLE: L

**JINÁ KLUBOVÁ PŘÍSLUŠNOST:**2006/07 Žďár nad Sázavou (2.liga), 2007/08 Šumperk (1.liga),  
2008/09 Chrudim (1.liga)

	LIGA	CELKEM
SEZÓNY	2	2
ZÁPASY	<b>29</b>	29
GÓLY	0	0
ASISTENCE	0	0
KANAD.BODY	0	0

**LIGOVÁ STATISTIKA - CELÁ SEZÓNA****JEN ZÁKLADNÍ ČÁST**

	Z	G	A	KB	+/-	PIM	PPG	PPA	SHG	SHA	GWG	GWA	Z	G	A	KB	+/-	PIM
2007/08 PCE	22	0	0	0	-7	12	0	0	0	0	0	0	14	0	0	0	-2	2
2008/09 PCE	7	0	0	0	-1	0	0	0	0	0	0	0	7	0	0	0	-1	0
<b>CELKEM</b>	<b>29</b>	<b>0</b>	<b>0</b>	<b>0</b>	<b>-8</b>	<b>12</b>	<b>0</b>	<b>0</b>	<b>0</b>	<b>0</b>	<b>0</b>	<b>0</b>	<b>21</b>	<b>0</b>	<b>0</b>	<b>0</b>	<b>-3</b>	<b>2</b>

**BILANCE PROTI SOUPEŘŮM - CELKEM****2008/09**

	Z	G	A	KB	+/-	PIM	PPG	PPA	SHG	SHA	GWG	GWA	Z	G	A	KB	+/-	PIM
ČESKÉ BUDĚJOVICE	1	0	0	0	0	0	0	0	0	0	0	0	0	0	0	0	0	0
KARLOVY VARY	1	0	0	0	0	0	0	0	0	0	0	0	0	0	0	0	0	0
KLADNO	3	0	0	0	-1	0	0	0	0	0	0	0	1	0	0	0	0	0
LIBEREC	1	0	0	0	0	0	0	0	0	0	0	0	0	0	0	0	0	0
LITVÍNOV	1	0	0	0	0	0	0	0	0	0	0	0	0	0	0	0	0	0
MLADÁ BOESLAV	1	0	0	0	0	0	0	0	0	0	0	0	1	0	0	0	0	0
PARDUBICE	0	0	0	0	0	0	0	0	0	0	0	0	0	0	0	0	0	0
PLZEŇ	4	0	0	0	0	0	0	0	0	0	0	0	1	0	0	0	0	0
SLAVIA PRAHA	0	0	0	0	0	0	0	0	0	0	0	0	0	0	0	0	0	0
SPARTA PRAHA	1	0	0	0	0	0	0	0	0	0	0	0	1	0	0	0	0	0
TŘINEC	1	0	0	0	0	0	0	0	0	0	0	0	1	0	0	0	0	0
ÚSTÍ NAD LABEM	5	0	0	0	-2	6	0	0	0	0	0	0	-	-	-	-	-	-
VÍTKOVICE	3	0	0	0	-1	0	0	0	0	0	0	0	1	0	0	0	0	0
ZLÍN	5	0	0	0	-3	6	0	0	0	0	0	0	0	0	0	0	0	0
ZNOJMO	2	0	0	0	-1	0	0	0	0	0	0	0	1	0	0	0	-1	0

# TOMÁŠ BLAŽEK

33 let

# 93

ÚTOČNÍK

NAROZEN: Pardubice, CZE

VÝŠKA (cm): 176

DATUM: 3.3.1975

VÁHA (kg): 78

DRŽENÍ HOLE: P

JINÁ KLUBOVÁ PŘÍSLUŠNOST:

**CELKEM**

	LIGA	PCE
SEZÓNY	17	17
ZÁPASY	<b>766</b>	766
GÓLY	187	187
ASISTENCE	326	326
KANAD.BODY	513	513

## LIGOVÁ STATISTIKA - CELÁ SEZÓNA

## JEN ZÁKLADNÍ ČÁST

	Z	G	A	KB	+/-	PIM	PPG	PPA	SHG	SHA	GWG	GWA	Z	G	A	KB	+/-	PIM
1992/93	PCE	22	4	2	<b>6</b>	-	0	-	-	-	-	-	22	4	2	<b>6</b>	-	0
1993/94	PCE	47	4	20	<b>24</b>	-1	12	-	-	-	-	-	40	4	17	<b>21</b>	-	10
1994/95	PCE	38	9	11	<b>20</b>	-3	4	-	-	-	-	-	32	9	6	<b>15</b>	-6	4
1995/96	PCE	31	11	12	<b>23</b>	-11	6	-	-	-	-	-	31	11	12	<b>23</b>	-11	6
1996/97	PCE	56	19	33	<b>52</b>	10	66	-	-	-	-	-	50	16	32	<b>48</b>	8	66
1997/98	PCE	44	7	32	<b>39</b>	5	54	-	-	-	-	-	42	7	32	<b>39</b>	10	54
1998/99	PCE	45	14	13	<b>27</b>	-18	85	-	-	-	-	-	44	14	13	<b>27</b>	-19	85
1999/00	PCE	50	22	28	<b>50</b>	3	32	4	7	0	1	1	47	22	27	<b>49</b>	5	28
2000/01	PCE	50	17	24	<b>41</b>	11	32	3	7	1	0	1	49	17	22	<b>39</b>	11	32
2001/02	PCE	57	15	37	<b>52</b>	20	60	1	17	1	1	5	51	15	36	<b>51</b>	16	54
2002/03	PCE	65	18	39	<b>57</b>	21	76	6	16	1	3	2	49	11	31	<b>42</b>	24	54
2003/04	PCE	47	12	26	<b>38</b>	5	49	4	11	0	1	0	40	10	23	<b>33</b>	6	37
2004/05	PCE	66	12	20	<b>32</b>	7	67	3	9	1	0	4	50	8	18	<b>26</b>	9	32
2005/06	PCE	41	6	15	<b>21</b>	4	26	3	6	0	1	1	41	6	15	<b>21</b>	4	26
2006/07	PCE	57	9	9	<b>18</b>	-1	76	2	2	2	1	0	40	8	8	<b>16</b>	3	64
2007/08	PCE	37	8	5	<b>13</b>	1	10	0	1	1	0	3	32	7	4	<b>11</b>	2	8
2008/09	PCE	13	0	0	<b>0</b>	-5	4	0	0	0	0	0	13	0	0	<b>0</b>	-5	4
<b>CELKEM</b>		<b>766</b>	<b>187</b>	<b>326</b>	<b>513</b>	<b>48</b>	<b>659</b>	<b>26</b>	<b>76</b>	<b>7</b>	<b>8</b>	<b>17</b>	<b>673</b>	<b>169</b>	<b>298</b>	<b>467</b>	<b>57</b>	<b>564</b>

## BILANCE PROTI SOUPEŘŮM - CELKEM

## 2008/09

	Z	G	A	KB	+/-	PIM	PPG	PPA	SHG	SHA	GWG	GWA	Z	G	A	KB	+/-	PIM
ČESKÉ BUDĚJOVICE	33	13	8	<b>21</b>	13	28	0	1	0	0	3	1	0	0	0	<b>0</b>	0	0
HAVÍŘOV	15	2	9	<b>11</b>	1	12	0	2	0	0	0	2	-	-	-	-	-	-
JIHLAVA	4	0	1	<b>1</b>	0	2	0	0	0	0	0	1	-	-	-	-	-	-
KARLOVY VARY	34	9	14	<b>23</b>	14	22	1	5	0	1	1	1	3	0	0	<b>0</b>	0	0
KLADNO	36	10	21	<b>31</b>	7	73	3	9	1	0	3	5	0	0	0	<b>0</b>	0	0
LIBEREC	27	4	7	<b>11</b>	4	16	0	2	1	0	1	0	1	0	0	<b>0</b>	0	2
LITVÍNOV	33	11	14	<b>25</b>	2	57	5	5	1	2	2	3	2	0	0	<b>0</b>	0	0
MLADÁ BOLESLAV	1	0	0	<b>0</b>	0	0	0	0	0	0	0	0	1	0	0	<b>0</b>	0	0
PARDOBICE	0	0	0	<b>0</b>	0	0	0	0	0	0	0	0	0	0	0	<b>0</b>	0	0
PLZEŇ	38	11	12	<b>23</b>	1	36	3	6	1	0	1	1	1	0	0	<b>0</b>	-2	2
SLAVIA PRAHA	43	7	12	<b>19</b>	-6	20	1	6	0	0	1	2	2	0	0	<b>0</b>	-2	0
SPARTA PRAHA	43	5	20	<b>25</b>	9	40	1	6	0	1	2	4	1	0	0	<b>0</b>	0	0
TŘINEC	39	15	20	<b>35</b>	2	30	4	10	1	1	1	2	0	0	0	<b>0</b>	0	0
ÚSTÍ NAD LABEM	4	2	1	<b>3</b>	3	2	0	0	0	0	1	0	-	-	-	-	-	-
VÍTKOVICE	34	9	12	<b>21</b>	2	32	2	4	1	1	1	3	1	0	0	<b>0</b>	0	0
VSETÍN	27	6	16	<b>22</b>	7	10	0	6	0	1	0	6	-	-	-	-	-	-
ZLÍN	34	5	12	<b>17</b>	-9	26	2	6	0	1	1	1	1	0	0	<b>0</b>	-1	0
ZNOJMO	38	10	24	<b>34</b>	16	26	4	8	1	0	0	2	0	0	0	<b>0</b>	0	0

tato statistika obsahuje sezóny 99/00 až 08/09

# JIŘÍ CETKOVSKÝ

25 let

# 94

ÚTOČNÍK

NAROZEN: Prostějov, CZE

VÝŠKA (cm): 197

DATUM: 4.11.1983

VÁHA (kg): 98

DRŽENÍ HOLE: L

**JINÁ KLUBOVÁ PŘÍSLUŠNOST:**2002/03 Calgary Hitmen (WHL), 2003/04 Prostějov (1.liga),  
2004/05 až 2007/08 Hradec Králové (1.liga)

	LIGA	CELKEM
SEZÓNY	5	5
ZÁPASY	<b>139</b>	139
GÓLY	25	25
ASISTENCE	18	18
KANAD.BODY	43	43

**LIGOVÁ STATISTIKA - CELÁ SEZÓNA****JEN ZÁKLADNÍ ČÁST**

	Z	G	A	KB	+/-	PIM	PPG	PPA	SHG	SHA	GWG	GWA	Z	G	A	KB	+/-	PIM
2004/05 PCE	1	0	0	<b>0</b>	0	0	0	0	0	0	0	0	1	0	0	<b>0</b>	0	0
2005/06 PCE	34	0	1	<b>1</b>	-2	30	0	0	0	0	0	0	34	0	1	<b>1</b>	-2	30
2006/07 PCE	25	1	1	<b>2</b>	1	46	0	0	0	0	0	0	16	0	1	<b>1</b>	1	40
2007/08 PCE	53	16	8	<b>24</b>	-7	97	7	1	0	1	0	1	43	12	6	<b>18</b>	-11	79
2008/09 PCE	26	8	8	<b>16</b>	6	46	2	4	0	0	1	1	26	8	8	<b>16</b>	6	46
<b>CELKEM</b>	<b>139</b>	<b>25</b>	<b>18</b>	<b>43</b>	<b>-2</b>	<b>219</b>	<b>9</b>	<b>5</b>	<b>0</b>	<b>1</b>	<b>1</b>	<b>2</b>	<b>120</b>	<b>20</b>	<b>16</b>	<b>36</b>	<b>-6</b>	<b>195</b>

**BILANCE PROTI SOUPEŘŮM - CELKEM****2008/09**

	Z	G	A	KB	+/-	PIM	PPG	PPA	SHG	SHA	GWG	GWA	Z	G	A	KB	+/-	PIM
ČESKÉ BUDĚJOVICE	13	1	0	<b>1</b>	0	30	0	0	0	0	0	0	2	0	0	<b>0</b>	0	6
KARLOVY VARY	11	2	1	<b>3</b>	-1	38	0	0	0	0	0	0	3	1	0	<b>1</b>	0	2
KLADNO	8	0	3	<b>3</b>	-1	18	0	2	0	0	0	0	2	0	2	<b>2</b>	-1	14
LIBEREC	11	1	1	<b>2</b>	0	37	1	0	0	0	0	0	2	0	1	<b>1</b>	3	6
LITVÍNOV	8	1	1	<b>2</b>	0	10	0	0	0	0	0	0	2	1	0	<b>1</b>	0	6
MLADÁ BOESLAV	2	0	0	<b>0</b>	-1	2	0	0	0	0	0	0	2	0	0	<b>0</b>	-1	2
PARDUBICE	0	0	0	<b>0</b>	0	0	0	0	0	0	0	0	0	0	0	<b>0</b>	0	0
PLZEŇ	8	2	2	<b>4</b>	-2	10	0	1	0	1	1	0	2	1	1	<b>2</b>	1	0
SLAVIA PRAHA	11	0	0	<b>0</b>	1	8	0	0	0	0	0	0	2	0	0	<b>0</b>	0	0
SPARTA PRAHA	13	3	2	<b>5</b>	-2	14	2	0	0	0	0	1	2	1	2	<b>3</b>	1	0
TŘINEC	9	2	1	<b>3</b>	0	10	1	1	0	0	0	0	2	1	1	<b>2</b>	-1	2
ÚSTÍ NAD LABEM	6	2	2	<b>4</b>	2	14	1	0	0	0	0	0	-	-	-	-	-	-
VÍTKOVICE	13	5	2	<b>7</b>	0	10	2	0	0	0	0	0	1	0	0	<b>0</b>	0	2
VSETÍN	3	0	0	<b>0</b>	-1	0	0	0	0	0	0	0	-	-	-	-	-	-
ZLÍN	14	5	1	<b>6</b>	2	12	1	0	0	0	0	0	2	2	0	<b>2</b>	3	4
ZNOJMO	9	1	2	<b>3</b>	1	6	1	1	0	0	0	1	2	1	1	<b>2</b>	1	2

# PETR ČÁSLAVA

29 let # 36 OBRÁNCE

NAROZEN: Kolín, CZE

VÝŠKA (cm): 193

DATUM: 3.9.1979

VÁHA (kg): 99

DRŽENÍ HOLE: L

**JINÁ KLUBOVÁ PŘÍSLUŠNOST:**

1999/00 Beroun (1.liga), 2000/01 Jihlava (1.liga), 2002/03 Hradec Králové (1.liga), 2007/08 Čerepovec (Rusko)

**CELKEM**

	LIGA	PCE
SEZÓNY	10	10
ZÁPASY	<b>380</b>	380
GÓLY	18	18
ASISTENCE	54	54
KANAD.BODY	72	72

**LIGOVÁ STATISTIKA - CELÁ SEZÓNA****JEN ZÁKLADNÍ ČÁST**

	Z	G	A	KB	+/-	PIM	PPG	PPA	SHG	SHA	GWG	GWA	Z	G	A	KB	+/-	PIM
1997/98	PCE	1	0	0	<b>0</b>	-1	0	-	-	-	-	-	1	0	0	<b>0</b>	-1	0
1998/99	PCE	22	0	1	<b>1</b>	-6	14	-	-	-	-	-	20	0	1	<b>1</b>	-5	14
1999/00	PCE	15	0	2	<b>2</b>	-3	8	0	0	0	0	0	15	0	2	<b>2</b>	-3	8
2001/02	PCE	8	0	0	<b>0</b>	-1	2	0	0	0	0	0	7	0	0	<b>0</b>	-1	0
2002/03	PCE	70	4	7	<b>11</b>	25	58	2	3	0	1	1	52	3	4	<b>7</b>	21	40
2003/04	PCE	57	2	4	<b>6</b>	12	77	1	2	0	0	0	50	1	3	<b>4</b>	15	38
2004/05	PCE	63	5	15	<b>20</b>	19	58	3	5	0	0	0	47	4	13	<b>17</b>	20	48
2005/06	PCE	50	1	9	<b>10</b>	3	58	0	3	0	0	1	50	1	9	<b>10</b>	3	58
2006/07	PCE	69	5	9	<b>14</b>	21	95	4	5	0	1	0	51	5	6	<b>11</b>	25	77
2008/09	PCE	25	1	7	<b>8</b>	3	32	1	5	0	0	0	25	1	7	<b>8</b>	3	32
<b>CELKEM</b>		<b>380</b>	<b>18</b>	<b>54</b>	<b>72</b>	<b>72</b>	<b>402</b>	<b>11</b>	<b>23</b>	<b>0</b>	<b>2</b>	<b>2</b>	<b>318</b>	<b>15</b>	<b>45</b>	<b>60</b>	<b>77</b>	<b>315</b>

**BILANCE PROTI SOUPEŘŮM - CELKEM****2008/09**

	Z	G	A	KB	+/-	PIM	PPG	PPA	SHG	SHA	GWG	GWA	Z	G	A	KB	+/-	PIM
ČESKÉ BUDĚJOVICE	25	0	2	<b>2</b>	3	22	0	1	0	0	0	0	2	0	0	<b>0</b>	-1	0
HAVÍŘOV	7	0	2	<b>2</b>	2	4	0	1	0	0	0	1	-	-	-	-	-	-
JIHLAVA	3	0	0	<b>0</b>	3	4	0	0	0	0	0	0	-	-	-	-	-	-
KARLOVY VARY	25	3	6	<b>9</b>	13	10	1	3	0	0	1	1	3	1	0	<b>1</b>	-1	2
KLADNO	25	3	6	<b>9</b>	1	24	3	4	0	0	0	3	2	0	0	<b>0</b>	-1	0
LIBEREC	27	1	5	<b>6</b>	4	24	1	2	0	0	0	1	2	0	2	<b>2</b>	2	0
LITVÍNŮV	23	2	3	<b>5</b>	6	16	1	1	0	0	1	0	2	0	0	<b>0</b>	-1	2
MLADÁ BOLESLAV	1	0	0	<b>0</b>	1	0	0	0	0	0	0	0	1	0	0	<b>0</b>	1	0
PARDOBICE	0	0	0	<b>0</b>	0	0	0	0	0	0	0	0	0	0	0	<b>0</b>	0	0
PLZEŇ	30	1	5	<b>6</b>	-1	59	0	2	0	0	0	1	2	0	2	<b>2</b>	1	4
SLAVIA PRAHA	31	1	2	<b>3</b>	3	71	0	1	0	0	0	0	2	0	0	<b>0</b>	0	0
SPARTA PRAHA	30	0	5	<b>5</b>	4	24	0	1	0	1	0	1	2	0	0	<b>0</b>	0	2
TŘINEC	28	1	2	<b>3</b>	8	54	1	2	0	0	0	0	2	0	1	<b>1</b>	0	16
VÍTKOVICE	21	1	3	<b>4</b>	3	14	1	1	0	0	0	0	1	0	1	<b>1</b>	-1	0
VSETÍN	19	1	2	<b>3</b>	10	16	1	0	0	0	0	0	-	-	-	-	-	-
ZLÍN	26	1	3	<b>4</b>	2	30	1	1	0	0	0	0	2	0	0	<b>0</b>	3	4
ZNOJMO	36	3	7	<b>10</b>	17	16	1	3	0	1	0	1	2	0	1	<b>1</b>	1	2

tato statistika obsahuje sezóny 99/00 až 08/09

# TOMÁŠ DIVÍŠEK

29 let

# 18

ÚTOČNÍK

**NAROZEN:** Most, CZE

**VÝŠKA (cm):** 191

**DATUM:** 19.7.1979

**VÁHA (kg):** 104

**DRŽENÍ HOLE:** L

**CELKEM**

	LIGA	PCE
SEZÓNY	10	4
ZÁPASY	<b>402</b>	182
GÓLY	118	61
ASISTENCE	133	65
KANAD.BODY	251	126

## JINÁ KLUBOVÁ PŘÍSLUŠNOST:

1996/97 až 1998/99 Slavia Praha (extraliga), 1999/00 až 2001/02 Philadelphia Phantoms (AHL), 2000/01 až 2001/02 Philadelphia Flyers (NHL), 2001/02 Springfield Falcons (AHL), 2002/03 Hradec Králové (1.liga), 2005/06 až 2006/07 Slavia Praha (extraliga), 2006/07 až 2007/08 Plzeň (extraliga), 2006/07 Basel (Švýcarsko)

## LIGOVÁ STATISTIKA - CELÁ SEZÓNA

## JEN ZÁKLADNÍ ČÁST

	Z	G	A	KB	+/-	PIM	PPG	PPA	SHG	SHA	GWG	GWA	Z	G	A	KB	+/-	PIM
1996/97	SLA	1	0	0	<b>0</b>	-	2	-	-	-	-	-	1	0	0	<b>0</b>	-	2
1997/98	SLA	22	2	0	<b>2</b>	-	8	-	-	-	-	-	22	2	0	<b>2</b>	-	8
1998/99	SLA	45	8	4	<b>12</b>	-	26	-	-	-	-	-	45	8	4	<b>12</b>	-	26
2002/03	PCE	49	18	18	<b>36</b>	16	34	6	5	0	1	3	34	16	14	<b>30</b>	13	22
2003/04	PCE	56	20	26	<b>46</b>	18	105	5	5	1	2	5	49	20	24	<b>44</b>	24	101
2004/05	PCE	51	14	11	<b>25</b>	8	46	0	0	2	0	1	35	13	6	<b>19</b>	5	40
2005/06	SLA	55	9	26	<b>35</b>	13	56	4	6	0	0	1	40	8	20	<b>28</b>	11	48
2006/07	SLA	8	2	4	<b>6</b>	1	18	2	2	0	0	0	8	2	4	<b>6</b>	1	18
	PLZ	34	15	18	<b>33</b>	4	96	3	6	1	1	3	34	15	18	<b>33</b>	4	96
2007/08	PLZ	55	21	16	<b>37</b>	-19	139	8	6	2	0	4	52	21	14	<b>35</b>	-17	133
2008/09	PCE	26	9	10	<b>19</b>	12	32	2	3	0	0	0	26	9	10	<b>19</b>	12	32
<b>CELKEM</b>		<b>402</b>	<b>118</b>	<b>133</b>	<b>251</b>	<b>53</b>	<b>562</b>	<b>30</b>	<b>33</b>	<b>6</b>	<b>4</b>	<b>17</b>	<b>346</b>	<b>114</b>	<b>114</b>	<b>228</b>	<b>53</b>	<b>526</b>

## BILANCE PROTI SOUPEŘŮM - CELKEM

## 2008/09

	Z	G	A	KB	+/-	PIM	PPG	PPA	SHG	SHA	GWG	GWA	Z	G	A	KB	+/-	PIM
ČESKÉ BUDĚJOVICE	22	6	8	<b>14</b>	6	30	2	1	1	1	1	1	2	0	0	<b>0</b>	-1	0
HAVÍŘOV	3	2	1	<b>3</b>	1	0	1	0	0	0	0	0	-	-	-	-	-	-
JIHLAVA	3	1	0	<b>1</b>	1	2	0	0	0	0	0	0	-	-	-	-	-	-
KARLOVY VARY	22	4	8	<b>12</b>	3	58	0	2	0	0	0	0	2	0	1	<b>1</b>	1	0
KLADNO	26	4	8	<b>12</b>	-6	22	0	3	2	0	1	0	2	0	0	<b>0</b>	-1	2
LIBEREC	31	8	14	<b>22</b>	2	38	4	5	1	1	2	0	2	1	1	<b>2</b>	0	4
LITVÍNŮV	21	9	9	<b>18</b>	6	32	2	2	0	1	2	0	2	1	1	<b>2</b>	1	0
MLADÁ BOLESLAV	2	1	1	<b>2</b>	3	2	0	1	0	0	0	0	2	1	1	<b>2</b>	3	2
PARDOBICE	10	2	6	<b>8</b>	3	26	1	1	0	0	1	1	0	0	0	<b>0</b>	0	0
PLZEŇ	23	6	13	<b>19</b>	4	24	0	2	0	0	0	2	2	2	2	<b>4</b>	4	0
SLAVIA PRAHA	20	8	6	<b>14</b>	1	40	3	2	0	0	1	1	2	1	0	<b>1</b>	1	14
SPARTA PRAHA	30	10	10	<b>20</b>	5	58	4	4	0	0	3	2	2	0	2	<b>2</b>	1	6
TŘINEC	30	6	13	<b>19</b>	7	55	2	2	0	0	1	1	2	0	0	<b>0</b>	-1	0
ÚSTÍ NAD LABEM	4	1	2	<b>3</b>	-1	2	0	1	0	0	0	1	-	-	-	-	-	-
VÍTKOVICE	23	13	8	<b>21</b>	-2	24	3	3	1	0	1	1	2	1	0	<b>1</b>	1	0
VSETÍN	14	4	3	<b>7</b>	10	30	1	0	0	0	1	2	-	-	-	-	-	-
ZLÍN	25	10	6	<b>16</b>	4	53	3	1	0	0	1	1	2	0	0	<b>0</b>	2	2
ZNOJMO	25	13	13	<b>26</b>	6	30	4	3	1	1	2	0	2	2	2	<b>4</b>	1	2

tato statistika obsahuje sezóny 99/00 až 08/09

# DAVID HAVÍŘ

33 let

# 7

OBRÁNCE

NAROZEN: Brno, CZE

VÝŠKA (cm): 178

DATUM: 18.4.1975

VÁHA (kg): 85

DRŽENÍ HOLE: L

**JINÁ KLUBOVÁ PŘÍSLUŠNOST:**

1995/96 až 1996/97 Kometa Brno (extraliga a 1.liga), 1997/98 Viry-Chatillon (Francie), 1998/99 až 2003/04 Znojmo (1.liga a extraliga)

**CELKEM**

	LIGA	PCE
SEZÓNY	11	5
ZÁPASY	<b>572</b>	263
GÓLY	65	21
ASISTENCE	125	43
KANAD.BODY	190	64

**LIGOVÁ STATISTIKA - CELÁ SEZÓNA****JEN ZÁKLADNÍ ČÁST**

	Z	G	A	KB	+/-	PIM	PPG	PPA	SHG	SHA	GWG	GWA	Z	G	A	KB	+/-	PIM	
1995/96	BRN	27	0	5	<b>5</b>	-	26	-	-	-	-	-	27	0	5	<b>5</b>	-	26	
1999/00	ZNO	49	8	5	<b>13</b>	-11	30	4	3	0	0	0	49	8	5	<b>13</b>	-11	30	
2000/01	ZNO	59	6	19	<b>25</b>	12	50	1	12	0	1	3	52	6	16	<b>22</b>	11	44	
2001/02	ZNO	58	15	22	<b>37</b>	15	50	4	13	0	0	2	52	14	19	<b>33</b>	16	44	
2002/03	ZNO	57	5	8	<b>13</b>	14	61	1	4	0	0	2	51	5	6	<b>11</b>	16	49	
2003/04	ZNO	59	10	23	<b>33</b>	8	67	6	10	0	0	1	52	9	20	<b>29</b>	7	59	
2004/05	PCE	59	2	14	<b>16</b>	9	46	2	6	0	0	0	43	2	9	<b>11</b>	4	36	
2005/06	PCE	51	5	4	<b>9</b>	-8	42	3	3	0	0	1	51	5	4	<b>9</b>	-8	42	
2006/07	PCE	70	9	6	<b>15</b>	11	98	8	3	0	0	2	52	7	6	<b>13</b>	13	70	
2007/08	PCE	56	5	11	<b>16</b>	-3	88	5	7	0	0	1	44	5	8	<b>13</b>	-3	70	
2008/09	PCE	27	0	8	<b>8</b>	1	24	0	4	0	0	0	27	0	8	<b>8</b>	1	24	
<b>CELKEM</b>		<b>572</b>	<b>65</b>	<b>125</b>	<b>190</b>	<b>48</b>	<b>582</b>	<b>34</b>	<b>65</b>	<b>0</b>	<b>1</b>	<b>12</b>	<b>22</b>	<b>500</b>	<b>61</b>	<b>106</b>	<b>167</b>	<b>46</b>	<b>494</b>

**BILANCE PROTI SOUPEŘŮM - CELKEM****2008/09**

	Z	G	A	KB	+/-	PIM	PPG	PPA	SHG	SHA	GWG	GWA	Z	G	A	KB	+/-	PIM
ČESKÉ BUDĚJOVICE	36	8	7	<b>15</b>	12	18	5	3	0	0	1	1	2	0	0	<b>0</b>	1	0
HAVÍŘOV	16	3	4	<b>7</b>	7	18	2	2	0	0	0	0	-	-	-	-	-	-
JIHLAVA	3	0	1	<b>1</b>	0	0	0	1	0	0	0	0	-	-	-	-	-	-
KARLOVY VARY	38	5	4	<b>9</b>	-3	32	2	2	0	0	2	1	3	0	0	<b>0</b>	-2	4
KLADNO	39	6	11	<b>17</b>	13	38	5	6	0	0	1	3	2	0	0	<b>0</b>	-1	0
LIBEREC	29	1	7	<b>8</b>	5	55	1	4	0	0	0	1	2	0	0	<b>0</b>	1	0
LITVÍNOV	36	4	3	<b>7</b>	14	32	0	1	0	0	1	1	2	0	1	<b>1</b>	-1	2
MLADÁ BOLESLAV	2	0	1	<b>1</b>	2	2	0	0	0	0	0	0	2	0	1	<b>1</b>	2	2
PARDOBICE	26	3	6	<b>9</b>	-12	24	2	3	0	0	0	1	0	0	0	<b>0</b>	0	0
PLZEŇ	36	5	13	<b>18</b>	1	24	5	6	0	1	2	1	2	0	1	<b>1</b>	1	2
SLAVIA PRAHA	50	4	16	<b>20</b>	-1	50	1	9	0	0	1	2	2	0	1	<b>1</b>	-1	2
SPARTA PRAHA	42	4	5	<b>9</b>	2	48	3	2	0	0	0	2	2	0	1	<b>1</b>	1	2
TŘINEC	38	6	10	<b>16</b>	6	26	3	7	0	0	0	2	2	0	3	<b>3</b>	0	0
ÚSTÍ NAD LABEM	7	0	2	<b>2</b>	3	8	0	0	0	0	0	0	-	-	-	-	-	-
VÍTKOVICE	40	5	9	<b>14</b>	2	69	2	3	0	0	1	1	2	0	0	<b>0</b>	1	4
VSETÍN	32	3	7	<b>10</b>	-1	26	1	6	0	0	1	3	-	-	-	-	-	-
ZLÍN	51	7	13	<b>20</b>	-2	58	2	9	0	0	2	2	2	0	0	<b>0</b>	1	2
ZNOJMO	24	1	1	<b>2</b>	0	28	0	1	0	0	0	1	2	0	0	<b>0</b>	-2	4

tato statistika obsahuje sezóny 99/00 až 08/09



**MICHAL KLEJNA**

21 let

# 26

ÚTOČNÍK

**NAROZEN:** Skalica, SVK**VÝŠKA (cm):** 185**DATUM:** 8.10.1987**VÁHA (kg):** 87**DRŽENÍ HOLE:** L**CELKEM****JINÁ KLUBOVÁ PŘÍSLUŠNOST:**

2005/06 až 2006/07 Brampton Battalion (OHL), 2006/07 Belleville Bulls (OHL), 2007/08 Šumperk (1.liga), 2007/08 Chrudim (2.liga), Třebíč (2.liga)

	LIGA	PCE
SEZÓNY	2	2
ZÁPASY	<b>29</b>	29
GÓLY	1	1
ASISTENCE	4	4
KANAD.BODY	5	5

**LIGOVÁ STATISTIKA - CELÁ SEZÓNA****JEN ZÁKLADNÍ ČÁST**

	Z	G	A	KB	+/-	PIM	PPG	PPA	SHG	SHA	GWG	GWA	Z	G	A	KB	+/-	PIM
2007/08	PCE	24	0	3	<b>3</b>	-3	18	0	0	0	0	0	15	0	2	<b>2</b>	0	4
2008/09	PCE	5	1	1	<b>2</b>	1	0	0	0	0	0	0	5	1	1	<b>2</b>	1	0
<b>CELKEM</b>		<b>29</b>	<b>1</b>	<b>4</b>	<b>5</b>	<b>-2</b>	<b>18</b>	<b>0</b>	<b>0</b>	<b>0</b>	<b>0</b>	<b>0</b>	<b>20</b>	<b>1</b>	<b>3</b>	<b>4</b>	<b>1</b>	<b>4</b>

**BILANCE PROTI SOUPEŘŮM - CELKEM****2008/09**

	Z	G	A	KB	+/-	PIM	PPG	PPA	SHG	SHA	GWG	GWA	Z	G	A	KB	+/-	PIM
ČESKÉ BUDĚJOVICE	1	0	1	<b>1</b>	1	0	0	0	0	0	0	0	0	0	0	<b>0</b>	0	0
KARLOVY VARY	1	0	0	<b>0</b>	0	0	0	0	0	0	0	0	1	0	0	<b>0</b>	0	0
KLADNO	1	0	0	<b>0</b>	0	0	0	0	0	0	0	0	0	0	0	<b>0</b>	0	0
LIBEREC	2	0	1	<b>1</b>	1	0	0	0	0	0	0	0	0	0	0	<b>0</b>	0	0
LITVÍNŮV	2	0	0	<b>0</b>	0	0	0	0	0	0	0	0	1	0	0	<b>0</b>	0	0
MLADÁ BOESLAV	0	0	0	<b>0</b>	0	0	0	0	0	0	0	0	0	0	0	<b>0</b>	0	0
PARDOBICE	0	0	0	<b>0</b>	0	0	0	0	0	0	0	0	0	0	0	<b>0</b>	0	0
PLZEŇ	2	0	0	<b>0</b>	-1	0	0	0	0	0	0	0	1	0	0	<b>0</b>	-1	0
SLAVIA PRAHA	2	0	0	<b>0</b>	-1	0	0	0	0	0	0	0	0	0	0	<b>0</b>	0	0
SPARTA PRAHA	1	0	0	<b>0</b>	0	0	0	0	0	0	0	0	0	0	0	<b>0</b>	0	0
TŘINEC	0	0	0	<b>0</b>	0	0	0	0	0	0	0	0	0	0	0	<b>0</b>	0	0
ÚSTÍ NAD LABEM	5	0	0	<b>0</b>	-1	12	0	0	0	0	0	0	-	-	-	<b>-</b>	-	-
VÍTKOVICE	6	1	1	<b>2</b>	-1	2	0	0	0	0	0	0	1	1	1	<b>2</b>	2	0
ZLÍN	5	0	1	<b>1</b>	0	2	0	0	0	0	0	0	1	0	0	<b>0</b>	0	0
ZNOJMO	1	0	0	<b>0</b>	0	2	0	0	0	0	0	0	0	0	0	<b>0</b>	0	0

# JAN KOLÁŘ

27 let

# 48

ÚTOČNÍK

NAROZEN: Boskovice, CZE

VÝŠKA (cm): 183

DATUM: 21.3.1981

VÁHA (kg): 88

DRŽENÍ HOLE: L

**JINÁ KLUBOVÁ PŘÍSLUŠNOST:**

2000/01 Beroun (1.liga), 2001/02 Jihlava (1.liga), 2002/03 až 2004/05 a 2007/08 Hradec Králové (1.liga)

	LIGA	PCE
SEZÓNY	10	10
ZÁPASY	<b>341</b>	341
GÓLY	47	47
ASISTENCE	62	62
KANAD.BODY	109	109

**LIGOVÁ STATISTIKA - CELÁ SEZÓNA****JEN ZÁKLADNÍ ČÁST**

	Z	G	A	KB	+/-	PIM	PPG	PPA	SHG	SHA	GWG	GWA	Z	G	A	KB	+/-	PIM	
1999/00	PCE	15	1	1	<b>2</b>	-2	4	0	0	0	0	1	0	15	1	1	<b>2</b>	-2	4
2000/01	PCE	9	1	2	<b>3</b>	-2	6	1	0	0	0	0	0	9	1	2	<b>3</b>	-2	6
2001/02	PCE	3	0	0	<b>0</b>	-1	0	0	0	0	0	0	0						
2002/03	PCE	69	11	9	<b>20</b>	10	45	3	3	0	0	4	1	51	7	6	<b>13</b>	3	41
2003/04	PCE	51	11	8	<b>19</b>	-1	16	5	2	0	0	1	4	50	11	8	<b>19</b>	-1	16
2004/05	PCE	34	1	0	<b>1</b>	-1	8	0	0	0	0	1	0	33	1	0	<b>1</b>	-1	8
2005/06	PCE	49	5	5	<b>10</b>	-7	18	0	2	0	0	0	0	49	5	5	<b>10</b>	-7	18
2006/07	PCE	59	6	17	<b>23</b>	2	32	2	5	0	0	1	0	44	5	13	<b>18</b>	5	26
2007/08	PCE	25	3	4	<b>7</b>	-1	18	0	0	0	0	1	0	17	3	4	<b>7</b>	5	14
2008/09	PCE	27	8	16	<b>24</b>	-1	16	1	11	0	0	1	3	27	8	16	<b>24</b>	-1	16
<b>CELKEM</b>		<b>341</b>	<b>47</b>	<b>62</b>	<b>109</b>	<b>-4</b>	<b>163</b>	<b>12</b>	<b>23</b>	<b>0</b>	<b>0</b>	<b>10</b>	<b>8</b>	<b>295</b>	<b>42</b>	<b>55</b>	<b>97</b>	<b>-1</b>	<b>149</b>

**BILANCE PROTI SOUPEŘŮM - CELKEM****2008/09**

	Z	G	A	KB	+/-	PIM	PPG	PPA	SHG	SHA	GWG	GWA	Z	G	A	KB	+/-	PIM
ČESKÉ BUDĚJOVICE	23	5	6	<b>11</b>	-1	10	2	1	0	0	3	0	2	0	1	<b>1</b>	1	4
HAVÍŘOV	5	1	0	<b>1</b>	2	0	0	0	0	0	1	0	-	-	-	-	-	-
JIHLAVA	2	0	0	<b>0</b>	-1	0	0	0	0	0	0	0	-	-	-	-	-	-
KARLOVY VARY	23	1	6	<b>7</b>	1	10	0	2	0	0	0	0	3	0	2	<b>2</b>	-2	0
KLADNO	19	2	4	<b>6</b>	1	6	0	2	0	0	0	0	2	1	0	<b>1</b>	0	0
LIBEREC	22	2	3	<b>5</b>	-3	8	0	3	0	0	1	2	2	0	3	<b>3</b>	0	0
LITVÍNOV	24	4	3	<b>7</b>	-3	12	2	1	0	0	1	0	2	1	0	<b>1</b>	-2	2
MLADÁ BOLESLAV	2	1	3	<b>4</b>	2	0	0	2	0	0	0	1	2	1	3	<b>4</b>	2	0
PARDOBICE	0	0	0	<b>0</b>	0	0	0	0	0	0	0	0	0	0	0	<b>0</b>	0	0
PLZEŇ	23	3	4	<b>7</b>	1	6	2	2	0	0	1	1	2	1	3	<b>4</b>	1	0
SLAVIA PRAHA	31	6	6	<b>12</b>	-5	22	3	3	0	0	0	0	2	0	1	<b>1</b>	-1	4
SPARTA PRAHA	26	6	7	<b>13</b>	-2	12	1	1	0	0	0	2	2	1	1	<b>2</b>	0	4
TŘINEC	29	5	5	<b>10</b>	4	16	1	1	0	0	1	0	2	2	0	<b>2</b>	0	0
ÚSTÍ NAD LABEM	5	0	1	<b>1</b>	0	2	0	0	0	0	0	0	-	-	-	-	-	-
VÍTKOVICE	27	3	2	<b>5</b>	2	37	0	0	0	0	1	0	2	1	0	<b>1</b>	1	0
VSETÍN	20	3	4	<b>7</b>	4	6	0	1	0	0	0	1	-	-	-	-	-	-
ZLÍN	29	0	6	<b>6</b>	-4	6	0	3	0	0	0	1	2	0	2	<b>2</b>	1	2
ZNOJMO	31	5	2	<b>7</b>	-2	10	1	1	0	0	1	0	2	0	0	<b>0</b>	-2	0



# JAROSLAV KOMA

23 let

# 55

OBRÁNCE

NAROZEN: Prešov, SVK

VÝŠKA (cm): 178

DATUM: 19.1.1985

VÁHA (kg): 70

DRŽENÍ HOLE: P

**JINÁ KLUBOVÁ PŘÍSLUŠNOST:**

2003/04 až 2004/05 Prešov (Slovensko), 2006/07 Hradec Králové (1.liga), 2008/09 Vrchlabí (1.liga)

	CELKEM	
	LIGA	PCE
SEZÓNY	3	3
ZÁPASY	<b>97</b>	74
GÓLY	5	4
ASISTENCE	8	3
KANAD.BODY	13	7

**LIGOVÁ STATISTIKA - CELÁ SEZÓNA****JEN ZÁKLADNÍ ČÁST**

	Z	G	A	KB	+/-	PIM	PPG	PPA	SHG	SHA	GWG	GWA	Z	G	A	KB	+/-	PIM
2006/07 PCE	36	0	2	<b>2</b>	0	24	0	1	0	0	0	0	29	0	1	<b>1</b>	2	20
2007/08 LIT	23	1	5	<b>6</b>	-5	30	1	2	0	0	0	1	23	1	5	<b>6</b>	-5	30
PCE	31	4	1	<b>5</b>	-3	28	2	1	0	0	1	0	19	1	0	<b>1</b>	-1	6
2008/09 PCE	7	0	0	<b>0</b>	0	0	0	0	0	0	0	0	7	0	0	<b>0</b>	0	0
<b>CELKEM</b>	<b>97</b>	<b>5</b>	<b>8</b>	<b>13</b>	<b>-8</b>	<b>82</b>	<b>3</b>	<b>4</b>	<b>0</b>	<b>0</b>	<b>1</b>	<b>1</b>	<b>78</b>	<b>2</b>	<b>6</b>	<b>8</b>	<b>-4</b>	<b>56</b>

**BILANCE PROTI SOUPEŘŮM - CELKEM****2008/09**

	Z	G	A	KB	+/-	PIM	PPG	PPA	SHG	SHA	GWG	GWA	Z	G	A	KB	+/-	PIM
ČESKÉ BUDĚJOVICE	6	0	1	<b>1</b>	2	10	0	0	0	0	0	0	0	0	0	<b>0</b>	0	0
KARLOVY VARY	6	0	2	<b>2</b>	-2	10	0	0	0	0	0	1	0	0	0	<b>0</b>	0	0
KLADNO	7	0	0	<b>0</b>	1	2	0	0	0	0	0	0	1	0	0	<b>0</b>	-1	0
LIBEREC	7	0	0	<b>0</b>	1	2	0	0	0	0	0	0	1	0	0	<b>0</b>	1	0
LITVÍNŮV	3	0	0	<b>0</b>	-4	0	0	0	0	0	0	0	0	0	0	<b>0</b>	0	0
MLADÁ BOLESLAV	2	0	0	<b>0</b>	0	0	0	0	0	0	0	0	2	0	0	<b>0</b>	0	0
PARDOBICE	2	0	0	<b>0</b>	0	0	0	0	0	0	0	0	0	0	0	<b>0</b>	0	0
PLZEŇ	5	0	0	<b>0</b>	-2	8	0	0	0	0	0	0	0	0	0	<b>0</b>	0	0
SLAVIA PRAHA	5	0	0	<b>0</b>	-1	0	0	0	0	0	0	0	1	0	0	<b>0</b>	0	0
SPARTA PRAHA	11	1	2	<b>3</b>	-1	10	1	1	0	0	0	0	0	0	0	<b>0</b>	0	0
TŘINEC	6	0	1	<b>1</b>	0	4	0	1	0	0	0	0	0	0	0	<b>0</b>	0	0
ÚSTÍ NAD LABEM	8	0	0	<b>0</b>	0	12	0	0	0	0	0	0	-	-	-	-	-	-
VÍTKOVICE	11	1	2	<b>3</b>	-4	10	1	2	0	0	1	0	2	0	0	<b>0</b>	0	0
VSETÍN	2	0	0	<b>0</b>	2	0	0	0	0	0	0	0	-	-	-	-	-	-
ZLÍN	9	2	0	<b>2</b>	1	12	0	0	0	0	0	0	0	0	0	<b>0</b>	0	0
ZNOJMO	7	1	0	<b>1</b>	-1	2	1	0	0	0	0	0	0	0	0	<b>0</b>	0	0

**PETR KOUKAL**

26 let

# 42

ÚTOČNÍK

**NAROZEN:** Žďár n.S., CZE**VÝŠKA (cm):** 177**DATUM:** 16.8.1982**VÁHA (kg):** 80**DRŽENÍ HOLE:** L**CELKEM****JINÁ KLUBOVÁ PŘÍSLUŠNOST:**

2001/02 až 2003/04 Hradec Králové (1.liga), 2005/06 Plzeň (extraliga)

	LIGA	PCE
SEZÓNY	8	8
ZÁPASY	<b>402</b>	393
GÓLY	49	48
ASISTENCE	82	78
KANAD.BODY	131	126

**LIGOVÁ STATISTIKA - CELÁ SEZÓNA****JEN ZÁKLADNÍ ČÁST**

	Z	G	A	KB	+/-	PIM	PPG	PPA	SHG	SHA	GWG	GWA	Z	G	A	KB	+/-	PIM
2001/02 PCE	11	2	1	<b>3</b>	0	0	0	0	0	0	1	0	10	2	1	<b>3</b>	0	0
2002/03 PCE	67	9	9	<b>18</b>	13	14	1	2	0	0	1	2	50	5	6	<b>11</b>	6	14
2003/04 PCE	51	3	12	<b>15</b>	-3	22	1	6	0	0	1	2	46	2	12	<b>14</b>	-3	20
2004/05 PCE	65	6	11	<b>17</b>	14	36	0	0	0	1	1	3	49	4	6	<b>10</b>	6	30
2005/06 PCE	43	2	10	<b>12</b>	-8	38	1	1	0	0	0	3	43	2	10	<b>12</b>	-8	38
PLZ	9	1	4	<b>5</b>	-3	2	1	1	0	0	0	1	9	1	4	<b>5</b>	-3	2
2006/07 PCE	69	10	10	<b>20</b>	9	62	3	3	0	0	1	2	52	7	10	<b>17</b>	11	48
2007/08 PCE	60	9	14	<b>23</b>	2	54	2	5	1	0	1	2	50	6	12	<b>18</b>	0	34
2008/09 PCE	27	7	11	<b>18</b>	1	18	5	7	0	0	3	2	27	7	11	<b>18</b>	1	18
<b>CELKEM</b>	<b>402</b>	<b>49</b>	<b>82</b>	<b>131</b>	<b>25</b>	<b>246</b>	<b>14</b>	<b>25</b>	<b>1</b>	<b>1</b>	<b>9</b>	<b>17</b>	<b>336</b>	<b>36</b>	<b>72</b>	<b>108</b>	<b>10</b>	<b>204</b>

**BILANCE PROTI SOUPEŘŮM - CELKEM****2008/09**

	Z	G	A	KB	+/-	PIM	PPG	PPA	SHG	SHA	GWG	GWA	Z	G	A	KB	+/-	PIM
ČESKÉ BUDĚJOVICE	27	1	4	<b>5</b>	0	20	1	0	0	0	0	1	2	0	0	<b>0</b>	1	0
HAVÍŘOV	7	3	1	<b>4</b>	2	4	0	0	0	0	1	0	-	-	-	-	-	-
JIHLAVA	4	1	1	<b>2</b>	1	0	0	0	0	0	0	0	-	-	-	-	-	-
KARLOVY VARY	28	2	3	<b>5</b>	-2	10	2	1	0	0	0	0	3	1	1	<b>2</b>	-2	0
KLADNO	29	3	5	<b>8</b>	4	10	0	2	0	0	0	1	2	0	0	<b>0</b>	0	4
LIBEREC	29	3	6	<b>9</b>	-5	26	2	2	0	0	1	3	2	2	1	<b>3</b>	0	2
LITVÍNOV	25	0	9	<b>9</b>	-4	12	0	3	0	0	0	3	2	0	1	<b>1</b>	-2	0
MLADÁ BOESLAV	2	2	1	<b>3</b>	2	0	1	0	0	0	1	0	2	2	1	<b>3</b>	2	0
PARĎUBICE	1	0	0	<b>0</b>	0	0	0	0	0	0	0	0	0	0	0	<b>0</b>	0	0
PLZEŇ	29	4	7	<b>11</b>	3	22	0	3	1	0	0	2	2	1	2	<b>3</b>	2	6
SLAVIA PRAHA	34	1	7	<b>8</b>	-3	26	0	5	0	0	0	0	2	0	2	<b>2</b>	-1	0
SPARTA PRAHA	31	2	6	<b>8</b>	-3	16	1	2	0	0	0	1	2	0	1	<b>1</b>	0	0
TŘINEC	32	6	4	<b>10</b>	8	4	2	0	0	0	1	2	2	1	0	<b>1</b>	0	2
ÚSTÍ NAD LABEM	7	3	2	<b>5</b>	3	2	0	2	0	0	0	0	-	-	-	-	-	-
VÍTKOVICE	30	5	5	<b>10</b>	-2	26	2	1	0	0	1	1	2	0	1	<b>1</b>	1	2
VSETÍN	19	4	6	<b>10</b>	8	18	2	1	0	0	2	1	-	-	-	-	-	-
ZLÍN	33	7	9	<b>16</b>	5	22	1	2	0	0	2	2	2	0	1	<b>1</b>	1	2
ZNOJMO	35	2	6	<b>8</b>	8	28	0	1	0	1	0	0	2	0	0	<b>0</b>	-1	0

# JAKUB NAKLÁDAL

20 let # 87 OBRÁNCE

NAROZEN: Hrad.Králové, CZE VÝŠKA (cm): 187

DATUM: 30.12.1987 VÁHA (kg): 83

DRŽENÍ HOLE: L

JINÁ KLUBOVÁ PŘÍSLUŠNOST:

2006/07 Beroun (1.liga), 2007/08 Vrchlabí (1.liga)

**CELKEM**

	LIGA	PCE
SEZÓNY	3	3
ZÁPASY	<b>40</b>	40
GÓLY	3	3
ASISTENCE	7	7
KANAD.BODY	10	10

## LIGOVÁ STATISTIKA - CELÁ SEZÓNA

## JEN ZÁKLADNÍ ČÁST

	Z	G	A	KB	+/-	PIM	PPG	PPA	SHG	SHA	GWG	GWA	Z	G	A	KB	+/-	PIM
2006/07 PCE	1	0	0	<b>0</b>	0	0	0	0	0	0	0	0	1	0	0	<b>0</b>	0	0
2007/08 PCE	14	1	2	<b>3</b>	2	20	0	2	0	0	0	0	14	1	2	<b>3</b>	2	20
2008/09 PCE	25	2	5	<b>7</b>	-1	12	1	3	0	0	0	1	25	2	5	<b>7</b>	-1	12
<b>CELKEM</b>	<b>40</b>	<b>3</b>	<b>7</b>	<b>10</b>	<b>1</b>	<b>32</b>	<b>1</b>	<b>5</b>	<b>0</b>	<b>0</b>	<b>0</b>	<b>1</b>	<b>40</b>	<b>3</b>	<b>7</b>	<b>10</b>	<b>1</b>	<b>32</b>

## BILANCE PROTI SOUPEŘŮM - CELKEM

## 2008/09

	Z	G	A	KB	+/-	PIM	PPG	PPA	SHG	SHA	GWG	GWA	Z	G	A	KB	+/-	PIM
ČESKÉ BUDĚJOVICE	3	0	0	<b>0</b>	1	2	0	0	0	0	0	0	2	0	0	<b>0</b>	1	2
KARLOVY VARY	4	0	0	<b>0</b>	1	4	0	0	0	0	0	0	3	0	0	<b>0</b>	-1	2
KLADNO	3	0	0	<b>0</b>	0	2	0	0	0	0	0	0	2	0	0	<b>0</b>	-1	0
LIBEREC	4	1	1	<b>2</b>	0	2	0	1	0	0	0	1	2	1	1	<b>2</b>	1	0
LITVÍNŮV	3	0	0	<b>0</b>	0	0	0	0	0	0	0	0	2	0	0	<b>0</b>	-1	0
MLADÁ BOLESLAV	1	1	0	<b>1</b>	0	2	1	0	0	0	0	0	1	1	0	<b>1</b>	0	2
PARDOBICE	0	0	0	<b>0</b>	0	0	0	0	0	0	0	0	0	0	0	<b>0</b>	0	0
PLZEŇ	4	0	1	<b>1</b>	-1	4	0	0	0	0	0	0	2	0	1	<b>1</b>	0	0
SLAVIA PRAHA	3	1	0	<b>1</b>	-1	0	0	0	0	0	0	0	2	0	0	<b>0</b>	-1	0
SPARTA PRAHA	3	0	2	<b>2</b>	0	0	0	1	0	0	0	0	2	0	2	<b>2</b>	1	0
TŘINEC	3	0	1	<b>1</b>	0	6	0	1	0	0	0	0	2	0	1	<b>1</b>	0	6
VÍTKOVICE	2	0	2	<b>2</b>	2	6	0	2	0	0	0	0	1	0	0	<b>0</b>	1	0
ZLÍN	4	0	0	<b>0</b>	1	4	0	0	0	0	0	0	2	0	0	<b>0</b>	1	0
ZNOJMO	3	0	0	<b>0</b>	-2	0	0	0	0	0	0	0	2	0	0	<b>0</b>	-2	0

# ZDENĚK ONDŘEJ

28 let

# 73

ÚTOČNÍK

NAROZEN: Jindř.Hradec, CZE VÝŠKA (cm): 180

DATUM: 2.8.1980 VÁHA (kg): 95

DRŽENÍ HOLE: L

**JINÁ KLUBOVÁ PŘÍSLUŠNOST:**

2000/01 až 2001/02 Long Beach Ice Dogs (WCHL), 2001/02 Idaho Steelheads (WCHL), 2001/02 Anchorage Aces (WCHL), 2002/03 až 2003/04 České Budějovice (extraliga), 2004/05 až 2005/06 Znojmo (extraliga), 2004/05 Mladá Boleslav (1.liga)

**CELKEM**

	LIGA	PCE
SEZÓNY	7	3
ZÁPASY	<b>347</b>	150
GÓLY	56	25
ASISTENCE	45	11
KANAD.BODY	101	36

**LIGOVÁ STATISTIKA - CELÁ SEZÓNA****JEN ZÁKLADNÍ ČÁST**

	Z	G	A	KB	+/-	PIM	PPG	PPA	SHG	SHA	GWG	GWA	Z	G	A	KB	+/-	PIM
2002/03	CEB	53	8	8	<b>16</b>	-3	81	0	0	0	2	1	50	8	8	<b>16</b>	0	81
2003/04	CEB	50	9	12	<b>21</b>	-1	66	4	0	0	0	2	50	9	12	<b>21</b>	-1	66
2004/05	ZNO	35	0	2	<b>2</b>	-7	10	0	0	0	0	0	35	0	2	<b>2</b>	-7	10
2005/06	ZNO	59	14	12	<b>26</b>	-3	64	5	2	1	0	3	49	11	12	<b>23</b>	2	60
2006/07	PCE	70	15	6	<b>21</b>	-7	80	5	1	0	1	2	52	10	3	<b>13</b>	-6	60
2007/08	PCE	54	7	5	<b>12</b>	-20	56	5	2	0	0	1	44	4	3	<b>7</b>	-17	46
2008/09	PCE	26	3	0	<b>3</b>	-7	22	0	0	0	0	0	26	3	0	<b>3</b>	-7	22
<b>CELKEM</b>		<b>347</b>	<b>56</b>	<b>45</b>	<b>101</b>	<b>-48</b>	<b>379</b>	<b>19</b>	<b>5</b>	<b>1</b>	<b>1</b>	<b>8</b>	<b>306</b>	<b>45</b>	<b>40</b>	<b>85</b>	<b>-36</b>	<b>345</b>

**BILANCE PROTI SOUPEŘŮM - CELKEM****2008/09**

	Z	G	A	KB	+/-	PIM	PPG	PPA	SHG	SHA	GWG	GWA	Z	G	A	KB	+/-	PIM
ČESKÉ BUDĚJOVICE	19	3	3	<b>6</b>	-5	22	1	0	0	1	0	1	2	0	0	<b>0</b>	-1	2
HAVÍŘOV	4	2	2	<b>4</b>	4	8	0	0	0	0	1	0	-	-	-	-	-	-
JIHLAVA	3	0	0	<b>0</b>	1	0	0	0	0	0	0	0	-	-	-	-	-	-
KARLOVY VARY	25	3	6	<b>9</b>	0	26	2	0	0	0	0	2	3	0	0	<b>0</b>	-2	2
KLADNO	19	1	3	<b>4</b>	-6	28	1	0	0	0	0	2	2	0	0	<b>0</b>	-2	4
LIBEREC	23	4	4	<b>8</b>	-6	32	2	0	0	0	0	0	2	0	0	<b>0</b>	2	6
LITVÍNŮV	25	4	1	<b>5</b>	-3	20	1	0	0	0	0	1	2	0	0	<b>0</b>	0	2
MLADÁ BOESLAV	2	0	0	<b>0</b>	-1	0	0	0	0	0	0	0	2	0	0	<b>0</b>	-1	0
PARDOBICE	15	2	1	<b>3</b>	-3	12	0	1	0	0	2	0	0	0	0	<b>0</b>	0	0
PLZEŇ	22	1	3	<b>4</b>	-7	28	0	0	0	0	0	1	1	0	0	<b>0</b>	-2	0
SLAVIA PRAHA	24	3	0	<b>3</b>	-9	22	1	0	0	0	0	0	2	0	0	<b>0</b>	-2	0
SPARTA PRAHA	37	7	1	<b>8</b>	-10	28	2	1	0	0	1	1	2	1	0	<b>1</b>	1	0
TŘINEC	22	5	5	<b>10</b>	-2	26	4	2	0	0	1	1	2	0	0	<b>0</b>	0	2
ÚSTÍ NAD LABEM	8	2	0	<b>2</b>	-1	10	1	0	0	0	0	0	-	-	-	-	-	-
VÍTKOVICE	35	7	3	<b>10</b>	-13	22	3	1	0	0	1	0	2	0	0	<b>0</b>	0	0
VSETÍN	16	4	4	<b>8</b>	6	20	1	0	0	0	1	1	-	-	-	-	-	-
ZLÍN	23	4	3	<b>7</b>	0	24	0	0	1	0	1	1	2	2	0	<b>2</b>	1	4
ZNOJMO	25	4	6	<b>10</b>	7	51	0	0	0	0	0	1	2	0	0	<b>0</b>	-1	0

# ALEŠ PÍŠA

31 let # 24 OBRÁNCE

NAROZEN: Pardubice, CZE

VÝŠKA (cm): 183

DATUM: 2.1.1977

VÁHA (kg): 90

DRŽENÍ HOLE: P

**JINÁ KLUBOVÁ PŘÍSLUŠNOST:**

2001/02 až 2002/03 Edmonton Oilers (NHL), 2001/02 až 2002/03 Hamilton Bulldogs (AHL), 2002/03 N.Y.Rangers (NHL), 2003/04 až 2004/05 Čerepovec (Rusko), 2005/06 Chimik Moskevská oblast (Rusko), 2007/08 Nižnyj Novgorod (Rusko)

	LIGA	CELKEM
SEZÓNY	11	11
ZÁPASY	<b>418</b>	418
GÓLY	42	42
ASISTENCE	82	82
KANAD.BODY	124	124

**LIGOVÁ STATISTIKA - CELÁ SEZÓNA****JEN ZÁKLADNÍ ČÁST**

	Z	G	A	KB	+/-	PIM	PPG	PPA	SHG	SHA	GWG	GWA	Z	G	A	KB	+/-	PIM
1993/94	PCE	2	0	1	<b>1</b>	-1	0	-	-	-	-	-	2	0	1	<b>1</b>	-1	0
1994/95	PCE	24	0	0	<b>0</b>	-10	18	-	-	-	-	-	24	0	0	<b>0</b>	-10	18
1995/96	PCE	33	0	4	<b>4</b>	-10	82	-	-	-	-	-	33	0	4	<b>4</b>	-10	82
1996/97	PCE	47	4	4	<b>8</b>	-9	76	-	-	-	-	-	41	4	2	<b>6</b>	-6	70
1997/98	PCE	53	4	9	<b>13</b>	-7	111	-	-	-	-	-	50	4	9	<b>13</b>	3	107
1998/99	PCE	51	7	13	<b>20</b>	4	74	-	-	-	-	-	48	7	12	<b>19</b>	4	74
1999/00	PCE	52	5	11	<b>16</b>	-3	78	1	3	1	2	1	51	5	11	<b>16</b>	-2	74
2000/01	PCE	54	12	15	<b>27</b>	26	104	4	3	1	1	1	47	10	13	<b>23</b>	22	75
2006/07	PCE	44	6	11	<b>17</b>	12	180	4	6	1	1	0	30	5	6	<b>11</b>	10	122
2007/08	PCE	31	0	8	<b>8</b>	0	81	0	6	0	0	0	31	0	8	<b>8</b>	0	81
2008/09	PCE	27	4	6	<b>10</b>	6	24	3	4	0	0	2	27	4	6	<b>10</b>	6	24
<b>CELKEM</b>		<b>418</b>	<b>42</b>	<b>82</b>	<b>124</b>	<b>8</b>	<b>828</b>	<b>12</b>	<b>22</b>	<b>3</b>	<b>4</b>	<b>4</b>	<b>384</b>	<b>39</b>	<b>72</b>	<b>111</b>	<b>16</b>	<b>727</b>

**BILANCE PROTI SOUPEŘŮM - CELKEM****2008/09**

	Z	G	A	KB	+/-	PIM	PPG	PPA	SHG	SHA	GWG	GWA	Z	G	A	KB	+/-	PIM
ČESKÉ BUDĚJOVICE	20	2	7	<b>9</b>	4	48	2	1	0	1	0	1	2	0	0	<b>0</b>	-1	2
HAVÍŘOV	8	1	1	<b>2</b>	7	14	1	0	0	1	0	0	-	-	-	-	-	-
JIHLAVA	0	0	0	<b>0</b>	0	0	0	0	0	0	0	0	-	-	-	-	-	-
KARLOVY VARY	15	2	3	<b>5</b>	4	53	0	2	0	0	0	0	3	0	1	<b>1</b>	1	0
KLADNO	15	3	4	<b>7</b>	5	18	2	1	1	0	0	0	2	1	0	<b>1</b>	-1	0
LIBEREC	7	0	1	<b>1</b>	5	8	0	0	0	0	0	0	2	0	0	<b>0</b>	2	2
LITVÍNNOV	14	1	2	<b>3</b>	-2	24	0	2	0	0	0	0	2	0	1	<b>1</b>	-1	4
MLADÁ BOLESLAV	2	0	1	<b>1</b>	0	0	0	0	0	0	0	0	2	0	1	<b>1</b>	0	0
PARDOBICE	0	0	0	<b>0</b>	0	0	0	0	0	0	0	0	0	0	0	<b>0</b>	0	0
PLZEŇ	14	1	1	<b>2</b>	0	41	0	1	1	0	1	0	2	0	0	<b>0</b>	3	0
SLAVIA PRAHA	16	3	3	<b>6</b>	0	16	2	2	0	0	0	0	2	0	0	<b>0</b>	1	6
SPARTA PRAHA	15	2	6	<b>8</b>	8	12	0	2	1	0	1	0	2	1	1	<b>2</b>	0	0
TŘINEC	13	1	3	<b>4</b>	1	47	0	3	0	0	0	0	2	0	1	<b>1</b>	-1	4
ÚSTÍ NAD LABEM	2	0	1	<b>1</b>	2	2	0	1	0	0	0	0	-	-	-	-	-	-
VÍTKOVICE	21	3	6	<b>9</b>	12	55	1	1	0	0	0	0	2	0	0	<b>0</b>	0	0
VSETÍN	8	2	1	<b>3</b>	-5	10	0	1	0	0	1	0	-	-	-	-	-	-
ZLÍN	15	2	3	<b>5</b>	-5	69	1	1	0	1	0	0	2	0	0	<b>0</b>	2	0
ZNOJMO	23	4	8	<b>12</b>	5	50	3	4	0	1	1	2	2	2	1	<b>3</b>	1	6

tato statistika obsahuje sezóny 99/00 až 08/09



# LIBOR PIVKO

28 let # 19 ÚTOČNÍK

NAROZEN: Nový Jičín, CZE VÝŠKA (cm): 191  
DATUM: 29.3.1980 VÁHA (kg): 94

DRŽENÍ HOLE: L

**JINÁ KLUBOVÁ PŘÍSLUŠNOST:**

1998/99 Opava (extraliga), 1999/00 až 2000/01 Havířov (extraliga), 1999/00 Ytong Brno (1.liga), 2001/02 až 2002/03 Zlín (extraliga), 2003/04 Nashville Predators (NHL), 2003/04 až 2005/06 Milwaukee Admirals (AHL)

	CELKEM	
	LIGA	PCE
SEZÓNY	8	3
ZÁPASY	<b>309</b>	112
GÓLY	71	27
ASISTENCE	85	26
KANAD.BODY	156	53

**LIGOVÁ STATISTIKA - CELÁ SEZÓNA****JEN ZÁKLADNÍ ČÁST**

	Z	G	A	KB	+/-	PIM	PPG	PPA	SHG	SHA	GWG	GWA	Z	G	A	KB	+/-	PIM
1998/99 OPA	5	0	1	<b>1</b>	-	0	-	-	-	-	-	-	5	0	1	<b>1</b>	-	0
1999/00 HAV	40	11	11	<b>22</b>	-9	41	2	4	0	2	1	2	40	11	11	<b>22</b>	-9	41
2000/01 HAV	45	7	12	<b>19</b>	-6	58	2	3	0	0	1	1	45	7	12	<b>19</b>	-6	58
2001/02 ZLN	55	13	23	<b>36</b>	13	44	2	2	0	0	5	3	46	8	20	<b>28</b>	9	36
2002/03 ZLN	52	13	12	<b>25</b>	4	60	5	4	0	0	3	3	52	13	12	<b>25</b>	4	60
2006/07 PCE	53	12	6	<b>18</b>	16	97	3	0	1	0	2	2	35	9	5	<b>14</b>	11	38
2007/08 PCE	33	8	8	<b>16</b>	-1	28	4	3	0	0	2	2	28	7	7	<b>14</b>	-2	28
2008/09 PCE	26	7	12	<b>19</b>	7	26	1	3	1	0	2	1	26	7	12	<b>19</b>	7	26
<b>CELKEM</b>	<b>309</b>	<b>71</b>	<b>85</b>	<b>156</b>	<b>24</b>	<b>354</b>	<b>19</b>	<b>19</b>	<b>2</b>	<b>2</b>	<b>16</b>	<b>14</b>	<b>277</b>	<b>62</b>	<b>80</b>	<b>142</b>	<b>14</b>	<b>287</b>

**BILANCE PROTI SOUPEŘŮM - CELKEM****2008/09**

	Z	G	A	KB	+/-	PIM	PPG	PPA	SHG	SHA	GWG	GWA	Z	G	A	KB	+/-	PIM
ČESKÉ BUDĚJOVICE	28	5	4	<b>9</b>	-6	49	3	0	0	0	0	0	2	0	0	<b>0</b>	-2	2
HAVÍŘOV	7	5	4	<b>9</b>	7	10	2	1	0	0	2	0	-	-	-	-	-	-
JIHLAVA	0	0	0	<b>0</b>	0	0	0	0	0	0	0	0	-	-	-	-	-	-
KARLOVY VARY	24	6	10	<b>16</b>	10	22	2	3	0	1	2	2	3	1	2	<b>3</b>	0	4
KLADNO	18	3	4	<b>7</b>	-3	16	0	2	0	0	0	3	2	0	0	<b>0</b>	-1	2
LIBEREC	10	5	3	<b>8</b>	0	18	2	2	1	0	1	0	2	1	1	<b>2</b>	0	2
LITVÍNOV	21	5	7	<b>12</b>	7	22	1	2	0	0	3	2	2	0	1	<b>1</b>	2	4
MLADÁ BOLESLAV	2	1	0	<b>1</b>	1	4	0	0	0	0	0	0	2	1	0	<b>1</b>	1	4
PARDOBICE	15	1	1	<b>2</b>	-6	24	0	0	0	0	0	0	0	0	0	<b>0</b>	0	0
PLZEŇ	17	4	3	<b>7</b>	4	22	0	1	0	0	1	0	1	1	2	<b>3</b>	3	0
SLAVIA PRAHA	22	3	5	<b>8</b>	-9	12	0	0	0	0	0	0	2	1	0	<b>1</b>	1	0
SPARTA PRAHA	30	5	9	<b>14</b>	0	28	2	1	1	0	0	2	2	0	2	<b>2</b>	1	2
TŘINEC	21	6	7	<b>13</b>	-1	12	2	1	0	0	1	1	2	1	0	<b>1</b>	-2	0
ÚSTÍ NAD LABEM	2	0	0	<b>0</b>	2	0	0	0	0	0	0	0	-	-	-	-	-	-
VÍTKOVICE	26	6	6	<b>12</b>	-1	24	0	0	0	0	3	0	2	0	1	<b>1</b>	1	0
VSETÍN	16	2	4	<b>6</b>	5	16	0	1	0	0	0	1	-	-	-	-	-	-
ZLÍN	12	6	4	<b>10</b>	2	12	3	1	0	0	1	1	2	1	1	<b>2</b>	2	4
ZNOJMO	33	8	13	<b>21</b>	12	63	2	4	0	1	2	2	2	0	2	<b>2</b>	1	2

tato statistika obsahuje sezóny 99/00 až 08/09

**PETER PUCHER**

34 let

# 33

ÚTOČNÍK

NAROZEN: Prešov, SVK

VÝŠKA (cm): 185

DATUM: 12.8.1974

VÁHA (kg): 105

DRŽENÍ HOLE: L

**JINÁ KLUBOVÁ PŘÍSLUŠNOST:**

1993/94 až 1994/95 a 1996/97 Prešov (Slovensko), 1995/96 Poprad (Slovensko), 1996/97 až 1998/99 Košice (Slovensko), 1999/00 až 2006/07 Znojmo (extraliga)

**CELKEM**

	LIGA	PCE
SEZÓNY	10	3
ZÁPASY	<b>532</b>	105
GÓLY	146	17
ASISTENCE	279	43
KANAD.BODY	425	60

**LIGOVÁ STATISTIKA - CELÁ SEZÓNA****JEN ZÁKLADNÍ ČÁST**

	Z	G	A	KB	+/-	PIM	PPG	PPA	SHG	SHA	GWG	GWA	Z	G	A	KB	+/-	PIM
1999/00 ZNO	52	17	17	<b>34</b>	-2	24	4	5	1	1	2	1	52	17	17	<b>34</b>	-2	24
2000/01 ZNO	59	22	35	<b>57</b>	11	38	9	9	2	1	4	6	52	22	34	<b>56</b>	12	32
2001/02 ZNO	56	20	42	<b>62</b>	10	12	8	13	1	1	3	10	49	16	38	<b>54</b>	14	10
2002/03 ZNO	58	14	30	<b>44</b>	1	32	4	10	1	1	2	7	52	13	27	<b>40</b>	3	30
2003/04 ZNO	59	15	46	<b>61</b>	13	18	6	13	1	0	1	8	52	13	42	<b>55</b>	11	18
2004/05 ZNO	52	16	29	<b>45</b>	-9	18	0	10	3	2	2	5	52	16	29	<b>45</b>	-9	18
2005/06 ZNO	61	20	27	<b>47</b>	7	22	8	12	0	0	2	5	50	18	24	<b>42</b>	10	20
2006/07 ZNO	30	5	10	<b>15</b>	-15	24	2	6	1	0	0	1	30	5	10	<b>15</b>	-15	24
PCE	35	4	18	<b>22</b>	6	12	2	9	0	1	1	6	17	3	12	<b>15</b>	6	8
2007/08 PCE	48	6	14	<b>20</b>	-5	22	0	10	0	0	1	2	48	6	14	<b>20</b>	-5	22
2008/09 PCE	22	7	11	<b>18</b>	5	8	2	8	0	0	0	2	22	7	11	<b>18</b>	5	8
<b>CELKEM</b>	<b>532</b>	<b>146</b>	<b>279</b>	<b>425</b>	<b>22</b>	<b>230</b>	<b>45</b>	<b>105</b>	<b>10</b>	<b>7</b>	<b>18</b>	<b>53</b>	<b>476</b>	<b>136</b>	<b>258</b>	<b>394</b>	<b>30</b>	<b>214</b>

**BILANCE PROTI SOUPEŘŮM - CELKEM****2008/09**

	Z	G	A	KB	+/-	PIM	PPG	PPA	SHG	SHA	GWG	GWA	Z	G	A	KB	+/-	PIM
ČESKÉ BUDĚJOVICE	39	12	20	<b>32</b>	6	16	7	11	1	1	0	4	2	0	0	<b>0</b>	-1	0
HAVÍŘOV	16	6	11	<b>17</b>	2	6	2	3	0	0	1	4	-	-	-	-	-	-
JIHLAVA	4	0	6	<b>6</b>	1	4	0	2	0	1	0	2	-	-	-	-	-	-
KARLOVY VARY	36	10	19	<b>29</b>	-1	16	0	10	0	0	1	3	1	0	1	<b>1</b>	1	0
KLADNO	32	12	15	<b>27</b>	6	14	1	6	0	0	2	2	2	1	1	<b>2</b>	-1	2
LIBEREC	23	7	13	<b>20</b>	-1	6	1	5	1	0	1	3	1	2	0	<b>2</b>	1	0
LITVÍNNOV	38	11	22	<b>33</b>	7	8	4	4	1	2	5	3	2	0	1	<b>1</b>	1	0
MLADÁ BOLESLAV	2	1	1	<b>2</b>	1	0	0	0	0	0	0	0	2	1	1	<b>2</b>	1	0
PARDOBICE	35	6	17	<b>23</b>	-12	8	0	7	2	1	0	3	0	0	0	<b>0</b>	0	0
PLZEŇ	37	8	26	<b>34</b>	6	18	1	7	2	0	0	6	1	0	1	<b>1</b>	0	2
SLAVIA PRAHA	50	14	20	<b>34</b>	-2	32	6	9	1	0	1	2	1	0	0	<b>0</b>	0	0
SPARTA PRAHA	49	6	27	<b>33</b>	-4	18	0	13	0	0	2	1	2	0	0	<b>0</b>	1	0
TŘINEC	37	15	26	<b>41</b>	6	16	5	9	1	0	1	4	2	2	1	<b>3</b>	0	2
ÚSTÍ NAD LABEM	3	0	1	<b>1</b>	-2	4	0	1	0	0	0	0	-	-	-	-	-	-
VÍTKOVICE	42	9	16	<b>25</b>	2	18	2	7	0	0	1	1	2	0	1	<b>1</b>	-1	2
VSETÍN	30	12	12	<b>24</b>	-2	10	5	4	0	1	1	7	-	-	-	-	-	-
ZLÍN	44	16	19	<b>35</b>	4	32	11	4	1	0	2	5	2	0	2	<b>2</b>	2	0
ZNOJMO	15	1	8	<b>9</b>	5	4	0	3	0	1	0	3	2	1	2	<b>3</b>	1	0

# LUKÁŠ RADIL

18 let

# 69

ÚTOČNÍK

NAROZEN: Pardubice, CZE

VÝŠKA (cm): 188

DATUM: 5.8.1990

VÁHA (kg): 75

DRŽENÍ HOLE: L

JINÁ KLUBOVÁ PŘÍSLUŠNOST:

-

**CELKEM**

	LIGA	PCE
SEZÓNY	2	2
ZÁPASY	<b>21</b>	21
GÓLY	0	0
ASISTENCE	3	3
KANAD.BODY	3	3

## LIGOVÁ STATISTIKA - CELÁ SEZÓNA

## JEN ZÁKLADNÍ ČÁST

	Z	G	A	KB	+/-	PIM	PPG	PPA	SHG	SHA	GWG	GWA	Z	G	A	KB	+/-	PIM	
2007/08	PCE	6	0	1	<b>1</b>	-2	0	0	0	0	0	0	0	0	0	0	<b>0</b>	0	0
2008/09	PCE	15	0	2	<b>2</b>	-2	0	0	0	0	0	0	15	0	2	<b>2</b>	-2	0	
<b>CELKEM</b>		<b>21</b>	<b>0</b>	<b>3</b>	<b>3</b>	<b>-4</b>	<b>0</b>	<b>0</b>	<b>0</b>	<b>0</b>	<b>0</b>	<b>0</b>	<b>15</b>	<b>0</b>	<b>2</b>	<b>2</b>	<b>-2</b>	<b>0</b>	

## BILANCE PROTI SOUPEŘŮM - CELKEM

## 2008/09

	Z	G	A	KB	+/-	PIM	PPG	PPA	SHG	SHA	GWG	GWA	Z	G	A	KB	+/-	PIM
ČESKÉ BUDĚJOVICE	1	0	0	<b>0</b>	0	0	0	0	0	0	0	0	1	0	0	<b>0</b>	0	0
KARLOVY VARY	3	0	0	<b>0</b>	-1	0	0	0	0	0	0	0	3	0	0	<b>0</b>	-1	0
KLADNO	1	0	0	<b>0</b>	-1	0	0	0	0	0	0	0	1	0	0	<b>0</b>	-1	0
LIBEREC	2	0	1	<b>1</b>	0	0	0	0	0	0	0	0	2	0	1	<b>1</b>	0	0
LITVÍNOV	2	0	0	<b>0</b>	0	0	0	0	0	0	0	0	2	0	0	<b>0</b>	0	0
MLADÁ BOESLAV	0	0	0	<b>0</b>	0	0	0	0	0	0	0	0	0	0	0	<b>0</b>	0	0
PARDOBICE	0	0	0	<b>0</b>	0	0	0	0	0	0	0	0	0	0	0	<b>0</b>	0	0
PLZEŇ	1	0	0	<b>0</b>	0	0	0	0	0	0	0	0	1	0	0	<b>0</b>	0	0
SLAVIA PRAHA	2	0	0	<b>0</b>	0	0	0	0	0	0	0	0	2	0	0	<b>0</b>	0	0
SPARTA PRAHA	0	0	0	<b>0</b>	0	0	0	0	0	0	0	0	0	0	0	<b>0</b>	0	0
TŘINEC	1	0	0	<b>0</b>	0	0	0	0	0	0	0	0	1	0	0	<b>0</b>	0	0
ÚSTÍ NAD LABEM	2	0	1	<b>1</b>	0	0	0	0	0	0	0	0	-	-	-	-	-	-
VÍTKOVICE	2	0	0	<b>0</b>	-1	0	0	0	0	0	0	0	0	0	0	<b>0</b>	0	0
ZLÍN	4	0	1	<b>1</b>	-1	0	0	0	0	0	0	0	2	0	1	<b>1</b>	0	0
ZNOJMO	0	0	0	<b>0</b>	0	0	0	0	0	0	0	0	0	0	0	<b>0</b>	0	0

# DANIEL RÁKOS

21 let

# 61

ÚTOČNÍK

NAROZEN: Pardubice, CZE

VÝŠKA (cm): 180

DATUM: 25.5.1987

VÁHA (kg): 72

DRŽENÍ HOLE: L

**JINÁ KLUBOVÁ PŘÍSLUŠNOST:**

2005/06 až 2006/07 Swift Current Broncos (WHL), 2007/08 Šumperk (1.liga), 2008/09 Hradec Králové (1.liga)

	LIGA	CELKEM
SEZÓNY	2	2
ZÁPASY	<b>45</b>	45
GÓLY	3	3
ASISTENCE	1	1
KANAD.BODY	4	4

**LIGOVÁ STATISTIKA - CELÁ SEZÓNA****JEN ZÁKLADNÍ ČÁST**

	Z	G	A	KB	+/-	PIM	PPG	PPA	SHG	SHA	GWG	GWA	Z	G	A	KB	+/-	PIM
2007/08 PCE	25	1	0	<b>1</b>	-6	39	1	0	0	0	0	0	16	1	0	<b>1</b>	0	27
2008/09 PCE	20	2	1	<b>3</b>	-2	6	0	0	0	0	0	0	20	2	1	<b>3</b>	-2	6
<b>CELKEM</b>	<b>45</b>	<b>3</b>	<b>1</b>	<b>4</b>	<b>-8</b>	<b>45</b>	<b>1</b>	<b>0</b>	<b>0</b>	<b>0</b>	<b>0</b>	<b>0</b>	<b>36</b>	<b>3</b>	<b>1</b>	<b>4</b>	<b>-2</b>	<b>33</b>

**BILANCE PROTI SOUPEŘŮM - CELKEM****2008/09**

	Z	G	A	KB	+/-	PIM	PPG	PPA	SHG	SHA	GWG	GWA	Z	G	A	KB	+/-	PIM
ČESKÉ BUDĚJOVICE	2	0	0	<b>0</b>	-1	0	0	0	0	0	0	0	2	0	0	<b>0</b>	-1	0
KARLOVY VARY	2	0	0	<b>0</b>	-1	0	0	0	0	0	0	0	1	0	0	<b>0</b>	-1	0
KLADNO	1	0	0	<b>0</b>	-1	2	0	0	0	0	0	0	1	0	0	<b>0</b>	-1	2
LIBEREC	4	1	0	<b>1</b>	1	25	0	0	0	0	0	0	2	1	0	<b>1</b>	0	0
LITVÍNŮV	3	0	0	<b>0</b>	0	0	0	0	0	0	0	0	1	0	0	<b>0</b>	0	0
MLADÁ BOESLAV	2	0	0	<b>0</b>	0	0	0	0	0	0	0	0	2	0	0	<b>0</b>	0	0
PARDOBICE	0	0	0	<b>0</b>	0	0	0	0	0	0	0	0	0	0	0	<b>0</b>	0	0
PLZEŇ	3	0	0	<b>0</b>	-1	0	0	0	0	0	0	0	1	0	0	<b>0</b>	0	0
SLAVIA PRAHA	3	0	0	<b>0</b>	0	0	0	0	0	0	0	0	1	0	0	<b>0</b>	0	0
SPARTA PRAHA	4	1	0	<b>1</b>	1	2	0	0	0	0	0	0	2	1	0	<b>1</b>	1	2
TŘINEC	3	0	0	<b>0</b>	0	0	0	0	0	0	0	0	2	0	0	<b>0</b>	0	0
ÚSTÍ NAD LABEM	5	1	0	<b>1</b>	-4	4	1	0	0	0	0	0	-	-	-	-	-	-
VÍTKOVICE	7	0	0	<b>0</b>	-1	4	0	0	0	0	0	0	2	0	0	<b>0</b>	0	0
ZLÍN	4	0	1	<b>1</b>	0	6	0	0	0	0	0	0	1	0	1	<b>1</b>	1	0
ZNOJMO	2	0	0	<b>0</b>	-1	2	0	0	0	0	0	0	2	0	0	<b>0</b>	-1	2

# JAN SEMORÁD

20 let

# 64

ÚTOČNÍK

NAROZEN: Trutnov, CZE

VÝŠKA (cm): 184

DATUM: 19.3.1988

VÁHA (kg): 82

DRŽENÍ HOLE: L

**JINÁ KLUBOVÁ PŘÍSLUŠNOST:**

2006/07 Beroun (1.liga), 2007/08 až 2008/09 Chrudim (2.liga a 1.liga)

	CELKEM	
	LIGA	PCE
SEZÓNY	2	2
ZÁPASY	<b>17</b>	17
GÓLY	2	2
ASISTENCE	3	3
KANAD.BODY	5	5

**LIGOVÁ STATISTIKA - CELÁ SEZÓNA****JEN ZÁKLADNÍ ČÁST**

	Z	G	A	KB	+/-	PIM	PPG	PPA	SHG	SHA	GWG	GWA	Z	G	A	KB	+/-	PIM
2007/08 PCE	13	2	3	<b>5</b>	1	2	0	0	0	0	1	0	5	0	0	<b>0</b>	-1	2
2008/09 PCE	4	0	0	<b>0</b>	-3	0	0	0	0	0	0	0	4	0	0	<b>0</b>	-3	0
<b>CELKEM</b>	<b>17</b>	<b>2</b>	<b>3</b>	<b>5</b>	<b>-2</b>	<b>2</b>	<b>0</b>	<b>0</b>	<b>0</b>	<b>0</b>	<b>1</b>	<b>0</b>	<b>9</b>	<b>0</b>	<b>0</b>	<b>0</b>	<b>-4</b>	<b>2</b>

**BILANCE PROTI SOUPEŘŮM - CELKEM****2008/09**

	Z	G	A	KB	+/-	PIM	PPG	PPA	SHG	SHA	GWG	GWA	Z	G	A	KB	+/-	PIM
ČESKÉ BUDĚJOVICE	1	0	0	<b>0</b>	-1	0	0	0	0	0	0	0	1	0	0	<b>0</b>	-1	0
KARLOVY VARY	0	0	0	<b>0</b>	0	0	0	0	0	0	0	0	0	0	0	<b>0</b>	0	0
KLADNO	0	0	0	<b>0</b>	0	0	0	0	0	0	0	0	0	0	0	<b>0</b>	0	0
LIBEREC	1	0	0	<b>0</b>	0	0	0	0	0	0	0	0	0	0	0	<b>0</b>	0	0
LITVÍNŮV	1	0	0	<b>0</b>	0	0	0	0	0	0	0	0	0	0	0	<b>0</b>	0	0
MLADÁ BOESLAV	0	0	0	<b>0</b>	0	0	0	0	0	0	0	0	0	0	0	<b>0</b>	0	0
PARDOBICE	0	0	0	<b>0</b>	0	0	0	0	0	0	0	0	0	0	0	<b>0</b>	0	0
PLZEŇ	0	0	0	<b>0</b>	0	0	0	0	0	0	0	0	0	0	0	<b>0</b>	0	0
SLAVIA PRAHA	0	0	0	<b>0</b>	0	0	0	0	0	0	0	0	0	0	0	<b>0</b>	0	0
SPARTA PRAHA	1	0	0	<b>0</b>	0	0	0	0	0	0	0	0	1	0	0	<b>0</b>	0	0
TŘINEC	2	0	0	<b>0</b>	-1	2	0	0	0	0	0	0	1	0	0	<b>0</b>	-1	0
ÚSTÍ NAD LABEM	3	1	0	<b>1</b>	2	0	0	0	0	0	1	0	-	-	-	-	-	-
VÍTKOVICE	2	1	1	<b>2</b>	-1	0	0	0	0	0	0	0	0	0	0	<b>0</b>	0	0
ZLÍN	5	0	2	<b>2</b>	0	0	0	0	0	0	0	0	0	0	0	<b>0</b>	0	0
ZNOJMO	1	0	0	<b>0</b>	-1	0	0	0	0	0	0	0	1	0	0	<b>0</b>	-1	0

# JAN SNOPEK

32 let # 28 OBRÁNCE

NAROZEN: Praha, CZE

VÝŠKA (cm): 193

DATUM: 22.6.1976

VÁHA (kg): 97

DRŽENÍ HOLE: P

**CELKEM****JINÁ KLUBOVÁ PŘÍSLUŠNOST:**

1993/94 až 1996/97 Oshawa Generals (OHL), 1997/98 Saint John Flames (AHL), 1997/98 Vasteras (Švédsko), 1998/99 až 1999/00 Karlovy Vary (extraliga), 2000/01 až 2001/02 Slavia Praha (extraliga), 2002/03 až 2003/04 Znojmo (extraliga)

	LIGA	PCE
SEZÓNY	11	5
ZÁPASY	<b>593</b>	275
GÓLY	43	20
ASISTENCE	96	53
KANAD.BODY	139	73

**LIGOVÁ STATISTIKA - CELÁ SEZÓNA****JEN ZÁKLADNÍ ČÁST**

	Z	G	A	KB	+/-	PIM	PPG	PPA	SHG	SHA	GWG	GWA	Z	G	A	KB	+/-	PIM
1998/99	KVA	46	0	4	<b>4</b>	-	85	-	-	-	-	-	46	0	4	<b>4</b>	-	85
1999/00	KVA	49	3	9	<b>12</b>	-5	46	1	3	0	0	0	49	3	9	<b>12</b>	-5	46
2000/01	SLA	62	5	8	<b>13</b>	-8	88	3	0	0	0	2	51	5	6	<b>11</b>	-7	82
2001/02	SLA	45	0	5	<b>5</b>	1	74	0	1	0	0	0	36	0	5	<b>5</b>	4	66
2002/03	ZNO	58	9	10	<b>19</b>	-2	122	6	3	1	0	0	52	7	10	<b>17</b>	0	92
2003/04	ZNO	58	6	7	<b>13</b>	-13	142	2	3	0	0	1	51	5	7	<b>12</b>	-9	136
2004/05	PCE	66	7	22	<b>29</b>	16	96	4	9	0	1	2	50	5	21	<b>26</b>	16	60
2005/06	PCE	52	3	9	<b>12</b>	-4	104	2	7	0	0	1	52	3	9	<b>12</b>	-4	104
2006/07	PCE	66	3	8	<b>11</b>	10	166	2	4	0	1	1	48	2	6	<b>8</b>	16	132
2007/08	PCE	64	6	11	<b>17</b>	7	150	1	7	0	0	1	52	4	9	<b>13</b>	7	94
2008/09	PCE	27	1	3	<b>4</b>	2	36	0	1	0	0	0	27	1	3	<b>4</b>	2	36
<b>CELKEM</b>		<b>593</b>	<b>43</b>	<b>96</b>	<b>139</b>	<b>4</b>	<b>1109</b>	<b>21</b>	<b>38</b>	<b>1</b>	<b>2</b>	<b>4</b>	<b>514</b>	<b>35</b>	<b>89</b>	<b>124</b>	<b>20</b>	<b>933</b>

**BILANCE PROTI SOUPEŘŮM - CELKEM****2008/09**

	Z	G	A	KB	+/-	PIM	PPG	PPA	SHG	SHA	GWG	GWA	Z	G	A	KB	+/-	PIM
ČESKÉ BUDĚJOVICE	38	4	11	<b>15</b>	0	64	3	6	0	0	1	2	2	0	0	<b>0</b>	-1	0
HAVÍŘOV	14	1	5	<b>6</b>	10	12	0	2	0	0	0	0	-	-	-	-	-	-
JIHLAVA	4	1	3	<b>4</b>	4	0	1	1	0	0	0	1	-	-	-	-	-	-
KARLOVY VARY	34	3	4	<b>7</b>	12	76	0	2	0	0	1	1	3	0	0	<b>0</b>	-2	8
KLADNO	38	3	5	<b>8</b>	7	66	2	4	0	0	1	2	2	0	0	<b>0</b>	0	0
LIBEREC	31	2	6	<b>8</b>	0	70	0	2	0	0	1	0	2	0	0	<b>0</b>	-1	2
LITVÍNŮV	37	5	7	<b>12</b>	3	74	1	4	0	1	0	1	2	0	0	<b>0</b>	2	0
MLADÁ BOLESLAV	2	0	2	<b>2</b>	2	2	0	0	0	0	0	0	2	0	2	<b>2</b>	2	2
PARDOBICE	30	2	2	<b>4</b>	-11	74	2	0	0	0	0	0	0	0	0	<b>0</b>	0	0
PLZEŇ	37	0	5	<b>5</b>	-10	84	0	3	0	0	0	0	2	0	0	<b>0</b>	1	2
SLAVIA PRAHA	36	3	7	<b>10</b>	-19	50	2	4	1	0	0	0	2	0	1	<b>1</b>	-2	0
SPARTA PRAHA	44	3	6	<b>9</b>	-5	54	2	1	0	0	0	0	2	1	0	<b>1</b>	1	0
TŘINEC	36	4	10	<b>14</b>	-4	98	1	5	0	0	0	1	2	0	0	<b>0</b>	-1	12
ÚSTÍ NAD LABEM	8	2	0	<b>2</b>	2	38	1	0	0	0	0	0	-	-	-	-	-	-
VÍTKOVICE	38	3	4	<b>7</b>	4	64	1	1	0	0	0	0	2	0	0	<b>0</b>	1	4
VSETÍN	34	1	2	<b>3</b>	9	64	1	0	0	0	0	0	-	-	-	-	-	-
ZLÍN	44	4	2	<b>6</b>	-9	82	3	0	0	0	0	0	2	0	0	<b>0</b>	3	4
ZNOJMO	42	2	11	<b>13</b>	9	52	1	3	0	1	0	3	2	0	0	<b>0</b>	-1	2

tato statistika obsahuje sezóny 99/00 až 08/09

# RADOVAN SOMÍK

31 let

# 96

ÚTOČNÍK

NAROZEN: Martin, SVK

VÝŠKA (cm): 190

DATUM: 5.5.1977

VÁHA (kg): 89

DRŽENÍ HOLE: P

**CELKEM****JINÁ KLUBOVÁ PŘÍSLUŠNOST:**

1993/94 až 1997/98 Martin (Slovensko), 1998/99 Trenčín (Slovensko), 1999/00 Martin (Slovensko-2), 2000/01 až 2001/02 Zlín (extraliga), 2002/03 až 2003/04 Philadelphia Flyers (NHL), 2003/04 Philadelphia Phantoms (AHL), 2004/05 Vsetín (extraliga), 2004/05 Malmo (Švédsko), 2005/06 až 2006/07 Čerepovec (Rusko)

	LIGA	PCE
SEZÓNY	5	2
ZÁPASY	<b>210</b>	79
GÓLY	57	16
ASISTENCE	57	14
KANAD.BODY	114	30

**LIGOVÁ STATISTIKA - CELÁ SEZÓNA****JEN ZÁKLADNÍ ČÁST**

	Z	G	A	KB	+/-	PIM	PPG	PPA	SHG	SHA	GWG	GWA	Z	G	A	KB	+/-	PIM	
2000/01	ZLN	52	16	10	<b>26</b>	1	22	4	4	1	0	3	0	46	15	10	<b>25</b>	4	22
2001/02	ZLN	48	18	17	<b>35</b>	14	59	4	6	0	0	3	4	37	14	14	<b>28</b>	14	22
2004/05	VSE	31	7	16	<b>23</b>	6	24	2	7	0	2	1	4	31	7	16	<b>23</b>	6	24
2007/08	PCE	60	13	11	<b>24</b>	8	20	4	2	0	0	1	2	49	10	7	<b>17</b>	3	20
2008/09	PCE	19	3	3	<b>6</b>	1	2	3	0	0	0	0	0	19	3	3	<b>6</b>	1	2
<b>CELKEM</b>		<b>210</b>	<b>57</b>	<b>57</b>	<b>114</b>	<b>30</b>	<b>127</b>	<b>17</b>	<b>19</b>	<b>1</b>	<b>2</b>	<b>8</b>	<b>10</b>	<b>182</b>	<b>49</b>	<b>50</b>	<b>99</b>	<b>28</b>	<b>90</b>

**BILANCE PROTI SOUPEŘŮM - CELKEM****2008/09**

	Z	G	A	KB	+/-	PIM	PPG	PPA	SHG	SHA	GWG	GWA	Z	G	A	KB	+/-	PIM
ČESKÉ BUDĚJOVICE	12	3	2	<b>5</b>	2	4	0	0	0	0	0	0	2	0	0	<b>0</b>	0	0
HAVÍŘOV	6	1	1	<b>2</b>	0	2	1	0	0	0	0	0	-	-	-	-	-	-
JIHLAVA	3	1	1	<b>2</b>	3	4	0	0	0	1	0	0	-	-	-	-	-	-
KARLOVY VARY	17	4	9	<b>13</b>	11	12	0	4	0	0	0	3	3	0	1	<b>1</b>	0	0
KLADNO	14	1	6	<b>7</b>	1	8	0	3	0	1	0	1	2	0	0	<b>0</b>	0	0
LIBEREC	6	1	0	<b>1</b>	0	0	1	0	0	0	0	0	1	0	0	<b>0</b>	1	0
LITVÍNOV	12	3	5	<b>8</b>	8	6	1	2	0	0	0	1	1	1	1	<b>2</b>	1	0
MLADÁ BOLESLAV	1	0	0	<b>0</b>	2	0	0	0	0	0	0	0	1	0	0	<b>0</b>	2	0
PARDUBICE	9	3	2	<b>5</b>	1	4	0	1	0	0	1	0	0	0	0	<b>0</b>	0	0
PLZEŇ	13	6	1	<b>7</b>	1	2	2	1	0	0	1	0	1	1	0	<b>1</b>	0	0
SLAVIA PRAHA	15	2	4	<b>6</b>	-5	10	0	2	0	0	0	0	1	0	0	<b>0</b>	-2	0
SPARTA PRAHA	12	6	3	<b>9</b>	4	8	3	1	0	0	1	1	1	1	0	<b>1</b>	0	0
TŘINEC	17	3	8	<b>11</b>	2	10	1	1	1	0	0	0	2	0	0	<b>0</b>	-1	2
ÚSTÍ NAD LABEM	8	3	0	<b>3</b>	2	0	0	0	0	0	0	0	-	-	-	-	-	-
VÍTKOVICE	19	5	7	<b>12</b>	-3	12	2	2	0	0	1	2	1	0	0	<b>0</b>	-1	0
VSETÍN	12	2	1	<b>3</b>	-4	4	1	0	0	0	1	0	-	-	-	-	-	-
ZLÍN	11	0	5	<b>5</b>	3	4	0	1	0	0	0	1	1	0	1	<b>1</b>	0	0
ZNOJMO	23	13	2	<b>15</b>	2	37	5	1	0	0	3	1	2	0	0	<b>0</b>	1	0

# JAN STARÝ

22 let

# 23

ÚTOČNÍK

NAROZEN: Pardubice, CZE

VÝŠKA (cm): 185

DATUM: 7.2.1986

VÁHA (kg): 88

DRŽENÍ HOLE: L

**JINÁ KLUBOVÁ PŘÍSLUŠNOST:**

2005/06 Jindřichův Hradec (1.liga), 2006/07 až 2007/08 Hradec Králové (1.liga)

**CELKEM**

	LIGA	PCE
SEZÓNY	5	5
ZÁPASY	<b>119</b>	119
GÓLY	24	24
ASISTENCE	10	10
KANAD.BODY	34	34

**LIGOVÁ STATISTIKA - CELÁ SEZÓNA****JEN ZÁKLADNÍ ČÁST**

	Z	G	A	KB	+/-	PIM	PPG	PPA	SHG	SHA	GWG	GWA	Z	G	A	KB	+/-	PIM
2004/05	PCE	4	0	1	<b>1</b>	1	0	0	0	0	0	0	4	0	1	<b>1</b>	1	0
2005/06	PCE	9	0	1	<b>1</b>	1	0	0	0	0	0	1	9	0	1	<b>1</b>	1	0
2006/07	PCE	34	1	1	<b>2</b>	-5	2	0	0	0	0	0	30	1	1	<b>2</b>	-5	2
2007/08	PCE	49	11	2	<b>13</b>	0	28	3	0	0	0	3	39	8	2	<b>10</b>	2	24
2008/09	PCE	23	12	5	<b>17</b>	-1	14	10	2	0	0	1	23	12	5	<b>17</b>	-1	14
<b>CELKEM</b>		<b>119</b>	<b>24</b>	<b>10</b>	<b>34</b>	<b>-4</b>	<b>44</b>	<b>13</b>	<b>2</b>	<b>0</b>	<b>0</b>	<b>4</b>	<b>105</b>	<b>21</b>	<b>10</b>	<b>31</b>	<b>-2</b>	<b>40</b>

**BILANCE PROTI SOUPEŘŮM - CELKEM****2008/09**

	Z	G	A	KB	+/-	PIM	PPG	PPA	SHG	SHA	GWG	GWA	Z	G	A	KB	+/-	PIM
ČESKÉ BUDĚJOVICE	7	2	0	<b>2</b>	2	6	0	0	0	0	0	0	1	1	0	<b>1</b>	1	2
KARLOVY VARY	10	2	1	<b>3</b>	-4	2	1	1	0	0	0	0	3	1	1	<b>2</b>	-2	2
KLADNO	9	0	1	<b>1</b>	-3	4	0	0	0	0	0	0	2	0	1	<b>1</b>	0	2
LIBEREC	10	2	2	<b>4</b>	1	6	1	0	0	0	2	0	2	1	0	<b>1</b>	0	0
LITVÍNOV	8	0	0	<b>0</b>	-5	2	0	0	0	0	0	0	2	0	0	<b>0</b>	-2	0
MLADÁ BOESLAV	2	0	2	<b>2</b>	1	0	0	1	0	0	0	1	2	0	2	<b>2</b>	1	0
PARDOBICE	0	0	0	<b>0</b>	0	0	0	0	0	0	0	0	0	0	0	<b>0</b>	0	0
PLZEŇ	6	2	2	<b>4</b>	2	2	2	0	0	0	0	1	2	2	1	<b>3</b>	1	0
SLAVIA PRAHA	8	4	0	<b>4</b>	2	2	3	0	0	0	0	0	2	3	0	<b>3</b>	0	2
SPARTA PRAHA	7	2	0	<b>2</b>	-2	2	1	0	0	0	0	0	1	1	0	<b>1</b>	-1	2
TŘINEC	6	1	0	<b>1</b>	3	2	0	0	0	0	1	0	1	0	0	<b>0</b>	1	2
ÚSTÍ NAD LABEM	8	2	0	<b>2</b>	2	2	1	0	0	0	1	0	-	-	-	-	-	-
VÍTKOVICE	12	2	1	<b>3</b>	-1	8	1	0	0	0	0	0	2	0	0	<b>0</b>	1	2
VSETÍN	5	0	1	<b>1</b>	1	0	0	0	0	0	0	0	-	-	-	-	-	-
ZLÍN	11	5	0	<b>5</b>	1	4	3	0	0	0	0	0	2	3	0	<b>3</b>	1	0
ZNOJMO	10	0	0	<b>0</b>	-4	2	0	0	0	0	0	0	1	0	0	<b>0</b>	-2	0





# MICHAL ŠEDA

26 let # 82 OBRÁNCE

NAROZEN: Pardubice, CZE

VÝŠKA (cm): 182

DATUM: 15.10.1982

VÁHA (kg): 83

DRŽENÍ HOLE: L

**JINÁ KLUBOVÁ PŘÍSLUŠNOST:**2001/02 a 2004/05 až 2006/07 a 2008/09 Hradec Králové (1.liga),  
2003/04 Prostějov (1.liga)

	LIGA	CELKEM
SEZÓNY	3	3
ZÁPASY	<b>131</b>	131
GÓLY	4	4
ASISTENCE	5	5
KANAD.BODY	9	9

**LIGOVÁ STATISTIKA - CELÁ SEZÓNA****JEN ZÁKLADNÍ ČÁST**

	Z	G	A	KB	+/-	PIM	PPG	PPA	SHG	SHA	GWG	GWA	Z	G	A	KB	+/-	PIM	
2006/07	PCE	63	3	1	<b>4</b>	1	48	1	0	0	0	1	0	47	3	1	<b>4</b>	1	42
2007/08	PCE	44	1	2	<b>3</b>	7	40	1	1	0	0	0	0	32	1	1	<b>2</b>	8	38
2008/09	PCE	24	0	2	<b>2</b>	-3	16	0	0	0	0	0	0	24	0	2	<b>2</b>	-3	16
<b>CELKEM</b>		<b>131</b>	<b>4</b>	<b>5</b>	<b>9</b>	<b>5</b>	<b>104</b>	<b>2</b>	<b>1</b>	<b>0</b>	<b>0</b>	<b>1</b>	<b>0</b>	<b>103</b>	<b>4</b>	<b>4</b>	<b>8</b>	<b>6</b>	<b>96</b>

**BILANCE PROTI SOUPEŘŮM - CELKEM****2008/09**

	Z	G	A	KB	+/-	PIM	PPG	PPA	SHG	SHA	GWG	GWA	Z	G	A	KB	+/-	PIM
ČESKÉ BUDĚJOVICE	13	0	0	<b>0</b>	-1	8	0	0	0	0	0	0	2	0	0	<b>0</b>	-1	0
KARLOVY VARY	9	0	0	<b>0</b>	1	10	0	0	0	0	0	0	2	0	0	<b>0</b>	0	2
KLADNO	9	0	0	<b>0</b>	-2	8	0	0	0	0	0	0	2	0	0	<b>0</b>	-1	2
LIBEREC	8	0	0	<b>0</b>	-2	2	0	0	0	0	0	0	2	0	0	<b>0</b>	0	0
LITVÍNŮV	8	0	0	<b>0</b>	-4	6	0	0	0	0	0	0	2	0	0	<b>0</b>	0	0
MLADÁ BOESLAV	2	0	0	<b>0</b>	-1	4	0	0	0	0	0	0	2	0	0	<b>0</b>	-1	4
PARDOBICE	0	0	0	<b>0</b>	0	0	0	0	0	0	0	0	0	0	0	<b>0</b>	0	0
PLZEŇ	6	1	0	<b>1</b>	-1	2	1	0	0	0	0	0	1	0	0	<b>0</b>	0	0
SLAVIA PRAHA	6	0	0	<b>0</b>	-2	2	0	0	0	0	0	0	2	0	0	<b>0</b>	0	2
SPARTA PRAHA	13	1	0	<b>1</b>	2	10	0	0	0	0	0	0	1	0	0	<b>0</b>	0	0
TŘINEC	9	1	0	<b>1</b>	5	8	1	0	0	0	0	0	2	0	0	<b>0</b>	0	0
ÚSTÍ NAD LABEM	6	0	1	<b>1</b>	1	4	0	0	0	0	0	0	-	-	-	-	-	-
VÍTKOVICE	13	0	1	<b>1</b>	2	6	0	0	0	0	0	0	2	0	1	<b>1</b>	0	2
VSETÍN	4	1	0	<b>1</b>	4	16	0	0	0	0	1	0	-	-	-	-	-	-
ZLÍN	12	0	1	<b>1</b>	0	6	0	0	0	0	0	0	2	0	0	<b>0</b>	0	0
ZNOJMO	13	0	2	<b>2</b>	3	12	0	1	0	0	0	0	2	0	1	<b>1</b>	0	4

# MARTIN ŠTRBÁK

33 let

# 4

OBRÁNCE

NAROZEN: Prešov, SVK

VÝŠKA (cm): 191

DATUM: 15.1.1975

VÁHA (kg): 96

DRŽENÍ HOLE: L

**CELKEM****JINÁ KLUBOVÁ PŘÍSLUŠNOST:**

1994/95 Prešov (Slovensko), 1994/95 až 1996/97 a 1998/99 Slovan Bratislava (Slovensko), 1997/98 Spišská Nová Ves (Slovensko), 1998/99 Trnava (Slovensko-2), 1999/00 Litvínov (extraliga), 2000/01 až 2001/02 Vsetín (extraliga), 2001/02 až 2002/03 Jaroslavl (Rusko), 2002/03 Hameenlinna (Finsko), 2003/04 Pittsburgh Penguins (NHL), 2003/04 Manchester Monarchs (AHL), 2004/05 Košice (Slovensko), 2004/05 až 2006/07 CSKA Moskva (Rusko), 2007/08 Magnitogorsk (Rusko)

	LIGA	PCE
SEZÓNY	4	1
ZÁPASY	<b>180</b>	27
GÓLY	17	0
ASISTENCE	26	4
KANAD.BODY	43	4

**LIGOVÁ STATISTIKA - CELÁ SEZÓNA****JEN ZÁKLADNÍ ČÁST**

	Z	G	A	KB	+/-	PIM	PPG	PPA	SHG	SHA	GWG	GWA	Z	G	A	KB	+/-	PIM	
1999/00	LIT	57	5	6	<b>11</b>	8	40	0	0	0	1	1	0	50	3	6	<b>9</b>	8	28
2000/01	VSE	63	4	7	<b>11</b>	10	81	0	0	1	0	1	1	49	2	6	<b>8</b>	6	46
2001/02	VSE	33	8	9	<b>17</b>	-5	46	2	5	2	1	0	3	33	8	9	<b>17</b>	-5	46
2008/09	PCE	27	0	4	<b>4</b>	2	20	0	1	0	0	0	0	27	0	4	<b>4</b>	2	20
<b>CELKEM</b>		<b>180</b>	<b>17</b>	<b>26</b>	<b>43</b>	<b>15</b>	<b>187</b>	<b>2</b>	<b>6</b>	<b>3</b>	<b>2</b>	<b>2</b>	<b>4</b>	<b>159</b>	<b>13</b>	<b>25</b>	<b>38</b>	<b>11</b>	<b>140</b>

**BILANCE PROTI SOUPEŘŮM - CELKEM****2008/09**

	Z	G	A	KB	+/-	PIM	PPG	PPA	SHG	SHA	GWG	GWA	Z	G	A	KB	+/-	PIM
ČESKÉ BUDĚJOVICE	11	1	0	<b>1</b>	7	4	0	0	0	0	0	0	2	0	0	<b>0</b>	-1	2
HAVÍŘOV	9	0	0	<b>0</b>	-1	8	0	0	0	0	0	0	-	-	-	-	-	-
JIHLAVA	0	0	0	<b>0</b>	0	0	0	0	0	0	0	0	-	-	-	-	-	-
KARLOVY VARY	13	1	2	<b>3</b>	0	18	0	1	0	0	0	1	3	0	1	<b>1</b>	0	6
KLADNO	12	1	0	<b>1</b>	1	8	0	0	0	0	0	0	2	0	0	<b>0</b>	0	0
LIBEREC	2	0	0	<b>0</b>	-1	0	0	0	0	0	0	0	2	0	0	<b>0</b>	-1	0
LITVÍNŮV	8	0	1	<b>1</b>	4	6	0	0	0	0	0	0	2	0	0	<b>0</b>	2	2
MLADÁ BOLESLAV	2	0	0	<b>0</b>	2	0	0	0	0	0	0	0	2	0	0	<b>0</b>	2	0
PARDUBICE	10	2	3	<b>5</b>	3	6	0	1	1	0	0	1	0	0	0	<b>0</b>	0	0
PLZEŇ	13	1	3	<b>4</b>	3	22	1	1	0	0	0	0	2	0	2	<b>2</b>	2	2
SLAVIA PRAHA	16	4	3	<b>7</b>	-3	12	1	0	0	0	0	0	2	0	0	<b>0</b>	-2	4
SPARTA PRAHA	15	0	2	<b>2</b>	0	41	0	0	0	0	0	0	2	0	0	<b>0</b>	1	4
TŘINEC	13	2	3	<b>5</b>	0	6	0	1	1	1	0	1	2	0	0	<b>0</b>	-2	0
ÚSTÍ NAD LABEM	0	0	0	<b>0</b>	0	0	0	0	0	0	0	0	-	-	-	-	-	-
VÍTKOVICE	13	0	1	<b>1</b>	-3	18	0	0	0	1	0	0	2	0	0	<b>0</b>	0	0
VSETÍN	4	0	0	<b>0</b>	2	2	0	0	0	0	0	0	-	-	-	-	-	-
ZLÍN	26	4	3	<b>7</b>	-5	28	0	1	1	0	2	0	2	0	0	<b>0</b>	1	0
ZNOJMO	13	1	5	<b>6</b>	6	8	0	1	0	0	0	1	2	0	1	<b>1</b>	0	0

# MICHAL TVRDÍK

29 let # 12 ÚTOČNÍK

NAROZEN: Pardubice, CZE

VÝŠKA (cm): 185

DATUM: 23.6.1979

VÁHA (kg): 88

DRŽENÍ HOLE: P

CELKEM

## JINÁ KLUBOVÁ PŘÍSLUŠNOST:

1998/99 Havlíčkův Brod (1.liga), 2001/02 a 2003/04 Liberec (1.liga a extraliga), 2002/03 až 2003/04 Karlovy Vary (extraliga), 2002/03 a 2004/05 Hradec Králové (1.liga), 2006/07 Znojmo (extraliga)

	LIGA	PCE
SEZÓNY	12	11
ZÁPASY	<b>518</b>	404
GÓLY	110	83
ASISTENCE	89	64
KANAD.BODY	199	147

## LIGOVÁ STATISTIKA - CELÁ SEZÓNA

## JEN ZÁKLADNÍ ČÁST

	Z	G	A	KB	+/-	PIM	PPG	PPA	SHG	SHA	GWG	GWA	Z	G	A	KB	+/-	PIM
1997/98	PCE	4	0	0	<b>0</b>	0	-	-	-	-	-	-	4	0	0	<b>0</b>	0	0
1998/99	PCE	38	2	1	<b>3</b>	-7	16	-	-	-	-	-	36	2	1	<b>3</b>	-7	16
1999/00	PCE	53	14	18	<b>32</b>	10	20	4	1	0	0	2	50	13	18	<b>31</b>	11	20
2000/01	PCE	52	11	13	<b>24</b>	-8	22	2	2	0	0	2	51	11	13	<b>24</b>	-6	22
2001/02	PCE	47	7	2	<b>9</b>	-8	22	1	1	0	0	3	42	7	2	<b>9</b>	-7	20
2002/03	KVA	33	5	3	<b>8</b>	-1	18	1	1	0	0	0	33	5	3	<b>8</b>	-1	18
	PCE	22	3	4	<b>7</b>	6	26	0	0	0	0	1	8	1	3	<b>4</b>	4	8
2003/04	KVA	44	8	12	<b>20</b>	4	18	2	0	0	1	1	44	8	12	<b>20</b>	4	18
	LIB	7	3	4	<b>7</b>	4	6	1	1	1	0	0	7	3	4	<b>7</b>	4	6
2004/05	PCE	41	8	4	<b>12</b>	7	28	1	0	0	0	1	28	8	4	<b>12</b>	7	20
2005/06	PCE	30	7	4	<b>11</b>	1	33	3	2	0	0	0	30	7	4	<b>11</b>	1	33
2006/07	PCE	31	3	5	<b>8</b>	1	24	1	0	0	0	1	31	3	5	<b>8</b>	1	24
	ZNO	30	11	6	<b>17</b>	6	30	0	1	0	0	2	20	6	5	<b>11</b>	2	16
2007/08	PCE	59	18	6	<b>24</b>	3	38	6	1	0	0	3	51	18	5	<b>23</b>	2	38
2008/09	PCE	27	10	7	<b>17</b>	6	32	3	1	0	0	3	27	10	7	<b>17</b>	6	32
<b>CELKEM</b>		<b>518</b>	<b>110</b>	<b>89</b>	<b>199</b>	<b>24</b>	<b>333</b>	<b>25</b>	<b>11</b>	<b>1</b>	<b>1</b>	<b>19</b>	<b>462</b>	<b>102</b>	<b>86</b>	<b>188</b>	<b>21</b>	<b>291</b>

## BILANCE PROTI SOUPEŘŮM - CELKEM

## 2008/09

	Z	G	A	KB	+/-	PIM	PPG	PPA	SHG	SHA	GWG	GWA	Z	G	A	KB	+/-	PIM
ČESKÉ BUDĚJOVICE	30	7	10	<b>17</b>	5	28	2	0	1	0	2	0	2	1	0	<b>1</b>	-1	2
HAVÍŘOV	14	5	2	<b>7</b>	-1	2	2	0	0	0	2	0	-	-	-	-	-	-
JIHLAVA	2	0	0	<b>0</b>	0	2	0	0	0	0	0	0	-	-	-	-	-	-
KARLOVY VARY	29	9	7	<b>16</b>	7	39	2	2	0	0	2	1	3	2	0	<b>2</b>	0	2
KLADNO	38	10	5	<b>15</b>	9	34	1	0	0	1	1	1	2	1	0	<b>1</b>	0	4
LIBEREC	25	10	3	<b>13</b>	4	8	4	0	0	0	1	1	2	0	0	<b>0</b>	-1	2
LITVÍNOV	30	9	7	<b>16</b>	5	18	3	1	0	0	1	0	2	2	1	<b>3</b>	1	2
MLADÁ BOLESLAV	2	0	1	<b>1</b>	3	0	0	0	0	0	0	0	2	0	1	<b>1</b>	3	0
PARDOBICE	16	5	2	<b>7</b>	-2	14	0	0	0	0	0	1	0	0	0	<b>0</b>	0	0
PLZEŇ	33	5	8	<b>13</b>	5	24	1	2	0	0	0	0	2	1	1	<b>2</b>	3	6
SLAVIA PRAHA	41	3	6	<b>9</b>	-5	20	1	0	0	0	1	2	2	0	1	<b>1</b>	1	2
SPARTA PRAHA	37	5	6	<b>11</b>	-3	22	1	1	0	0	0	2	2	0	1	<b>1</b>	1	2
TŘINEC	37	11	6	<b>17</b>	1	22	3	2	0	0	2	1	2	0	0	<b>0</b>	-2	4
ÚSTÍ NAD LABEM	6	2	2	<b>4</b>	2	0	1	0	0	0	1	0	-	-	-	-	-	-
VÍTKOVICE	36	8	10	<b>18</b>	-4	28	1	1	0	0	2	2	2	1	0	<b>1</b>	-2	2
VSETÍN	31	5	5	<b>10</b>	7	18	2	0	0	0	0	0	-	-	-	-	-	-
ZLÍN	34	4	3	<b>7</b>	-12	22	0	2	0	0	3	1	2	1	1	<b>2</b>	2	4
ZNOJMO	35	10	5	<b>15</b>	10	16	1	0	0	0	1	0	2	1	1	<b>2</b>	1	0

tato statistika obsahuje sezóny 99/00 až 08/09

# TOMÁŠ ZOHORNA

20 let

# 79

ÚTOČNÍK

**NAROZEN:** Havlíčkův Brod, CZE **VÝŠKA (cm):** 184**DATUM:** 3.1.1988**VÁHA (kg):** 89**DRŽENÍ HOLE:** L**JINÁ KLUBOVÁ PŘÍSLUŠNOST:**

2005/06 až 2006/07 Drummondville Voltigeurs (QMJHL), 2007/08 až 2008/09 Chrudim (2.liga a 1.liga), 2007/08 Hradec Králové (1.liga)

	LIGA	CELKEM
SEZÓNY	2	2
ZÁPASY	<b>53</b>	53
GÓLY	1	1
ASISTENCE	1	1
KANAD.BODY	2	2

**LIGOVÁ STATISTIKA - CELÁ SEZÓNA****JEN ZÁKLADNÍ ČÁST**

	Z	G	A	KB	+/-	PIM	PPG	PPA	SHG	SHA	GWG	GWA	Z	G	A	KB	+/-	PIM
2007/08	PCE	44	1	1	<b>2</b>	-7	16	0	0	0	0	0	41	1	0	<b>1</b>	-6	14
2008/09	PCE	9	0	0	<b>0</b>	-2	2	0	0	0	0	0	9	0	0	<b>0</b>	-2	2
<b>CELKEM</b>		<b>53</b>	<b>1</b>	<b>1</b>	<b>2</b>	<b>-9</b>	<b>18</b>	<b>0</b>	<b>0</b>	<b>0</b>	<b>0</b>	<b>0</b>	<b>50</b>	<b>1</b>	<b>0</b>	<b>1</b>	<b>-8</b>	<b>16</b>

**BILANCE PROTI SOUPEŘŮM - CELKEM****2008/09**

	Z	G	A	KB	+/-	PIM	PPG	PPA	SHG	SHA	GWG	GWA	Z	G	A	KB	+/-	PIM
ČESKÉ BUDĚJOVICE	3	0	0	<b>0</b>	-1	0	0	0	0	0	0	0	1	0	0	<b>0</b>	-1	0
KARLOVY VARY	4	0	0	<b>0</b>	-1	0	0	0	0	0	0	0	1	0	0	<b>0</b>	0	0
KLADNO	4	0	0	<b>0</b>	0	0	0	0	0	0	0	0	1	0	0	<b>0</b>	0	0
LIBEREC	5	1	0	<b>1</b>	-1	2	0	0	0	0	0	0	1	0	0	<b>0</b>	-1	0
LITVÍNŮV	3	0	0	<b>0</b>	0	4	0	0	0	0	0	0	0	0	0	<b>0</b>	0	0
MLADÁ BOESLAV	1	0	0	<b>0</b>	0	2	0	0	0	0	0	0	1	0	0	<b>0</b>	0	2
PARDOBICE	0	0	0	<b>0</b>	0	0	0	0	0	0	0	0	0	0	0	<b>0</b>	0	0
PLZEŇ	4	0	0	<b>0</b>	-5	0	0	0	0	0	0	0	0	0	0	<b>0</b>	0	0
SLAVIA PRAHA	4	0	0	<b>0</b>	0	0	0	0	0	0	0	0	1	0	0	<b>0</b>	0	0
SPARTA PRAHA	4	0	0	<b>0</b>	0	0	0	0	0	0	0	0	1	0	0	<b>0</b>	0	0
TŘINEC	3	0	0	<b>0</b>	1	0	0	0	0	0	0	0	0	0	0	<b>0</b>	0	0
ÚSTÍ NAD LABEM	4	0	1	<b>1</b>	2	4	0	0	0	0	0	0	-	-	-	-	-	-
VÍTKOVICE	5	0	0	<b>0</b>	0	0	0	0	0	0	0	0	1	0	0	<b>0</b>	0	0
VSETÍN	0	0	0	<b>0</b>	0	0	0	0	0	0	0	0	-	-	-	-	-	-
ZLÍN	5	0	0	<b>0</b>	-4	6	0	0	0	0	0	0	0	0	0	<b>0</b>	0	0
ZNOJMO	4	0	0	<b>0</b>	0	0	0	0	0	0	0	0	1	0	0	<b>0</b>	0	0

**MAREK ZUKAL**

20 let

# 80

OBRÁNCE

**NAROZEN:** Bratislava, SVK**VÝŠKA (cm):** 190**DATUM:** 23.8.1988**VÁHA (kg):** 92**DRŽENÍ HOLE:** P**JINÁ KLUBOVÁ PŘÍSLUŠNOST:**

2005/06 Senica (Slovensko-2), 2007/08 Ústí nad Labem (extraliga), 2008/09 Hradec Králové (1.liga)

**CELKEM**

	LIGA	PCE
SEZÓNY	2	1
ZÁPASY	<b>20</b>	15
GÓLY	0	0
ASISTENCE	0	0
KANAD.BODY	0	0

**LIGOVÁ STATISTIKA - CELÁ SEZÓNA****JEN ZÁKLADNÍ ČÁST**

	Z	G	A	KB	+/-	PIM	PPG	PPA	SHG	SHA	GWG	GWA	Z	G	A	KB	+/-	PIM
2007/08 UST	5	0	0	<b>0</b>	0	4	0	0	0	0	0	0	5	0	0	<b>0</b>	0	4
2008/09 PCE	15	0	0	<b>0</b>	-1	10	0	0	0	0	0	0	15	0	0	<b>0</b>	-1	10
<b>CELKEM</b>	<b>20</b>	<b>0</b>	<b>0</b>	<b>0</b>	<b>-1</b>	<b>14</b>	<b>0</b>	<b>0</b>	<b>0</b>	<b>0</b>	<b>0</b>	<b>0</b>	<b>20</b>	<b>0</b>	<b>0</b>	<b>0</b>	<b>-1</b>	<b>14</b>

**BILANCE PROTI SOUPEŘŮM - CELKEM****2008/09**

	Z	G	A	KB	+/-	PIM	PPG	PPA	SHG	SHA	GWG	GWA	Z	G	A	KB	+/-	PIM
ČESKÉ BUDĚJOVICE	2	0	0	<b>0</b>	-1	0	0	0	0	0	0	0	2	0	0	<b>0</b>	-1	0
KARLOVY VARY	2	0	0	<b>0</b>	-1	2	0	0	0	0	0	0	2	0	0	<b>0</b>	-1	2
KLADNO	0	0	0	<b>0</b>	0	0	0	0	0	0	0	0	0	0	0	<b>0</b>	0	0
LIBEREC	2	0	0	<b>0</b>	-1	0	0	0	0	0	0	0	1	0	0	<b>0</b>	-1	0
LITVÍNŮV	1	0	0	<b>0</b>	0	2	0	0	0	0	0	0	1	0	0	<b>0</b>	0	2
MLADÁ BOESLAV	1	0	0	<b>0</b>	2	2	0	0	0	0	0	0	1	0	0	<b>0</b>	2	2
PARDOBICE	0	0	0	<b>0</b>	0	0	0	0	0	0	0	0	0	0	0	<b>0</b>	0	0
PLZEŇ	2	0	0	<b>0</b>	-1	2	0	0	0	0	0	0	1	0	0	<b>0</b>	0	0
SLAVIA PRAHA	2	0	0	<b>0</b>	1	0	0	0	0	0	0	0	1	0	0	<b>0</b>	0	0
SPARTA PRAHA	1	0	0	<b>0</b>	0	0	0	0	0	0	0	0	1	0	0	<b>0</b>	0	0
TŘINEC	2	0	0	<b>0</b>	0	2	0	0	0	0	0	0	2	0	0	<b>0</b>	0	2
ÚSTÍ NAD LABEM	0	0	0	<b>0</b>	0	0	0	0	0	0	0	0	-	-	-	<b>-</b>	-	-
VÍTKOVICE	2	0	0	<b>0</b>	0	4	0	0	0	0	0	0	1	0	0	<b>0</b>	0	2
ZLÍN	1	0	0	<b>0</b>	-1	0	0	0	0	0	0	0	1	0	0	<b>0</b>	-1	0
ZNOJMO	2	0	0	<b>0</b>	1	0	0	0	0	0	0	0	1	0	0	<b>0</b>	1	0

# JÁN LAŠÁK

29 let

# 25

BRANKÁŘ

NAROZEN: Martin, SVK

VÝŠKA (cm): 183

DATUM: 10.4.1979

VÁHA (kg): 95

DRŽENÍ HOLE: L

CELKEM

**JINÁ KLUBOVÁ PŘÍSLUŠNOST:**

1998/99 Zvolen (Slovensko), 1999/00 Hampton Roads Admirals (ECHL), 2000/01 až 2003/04 Milwaukee Admirals (AHL), 2001/02 až 2002/03 Nashville Predators (NHL), 2003/04 Sankt Peterburg (Rusko)

	LIGA	PCE
SEZÓNY	5	5
ZÁPASY	<b>228</b>	228
VÍTĚZSTVÍ	128	128
PRŮMĚR G/Z	2,50	2,50
ÚSP. ZÁSAHŮ	92,83	92,83
ČISTÁ KONTA	24	24

**LIGOVÁ STATISTIKA - CELÁ SEZÓNA****JEN ZÁKLADNÍ ČÁST**

	Z	MIN	SV	SH	G	AVG	%SV	W	L	T	A	SO	Z	AVG	%SV	W	L	SO	
2004/05	PCE	62	3746	1977	2114	137	2,19	<b>93,5</b>	43	18	1	1	7	46	2,34	<b>93,0</b>	31	14	4
2005/06	PCE	33	1936	1034	1116	82	2,54	<b>92,7</b>	16	13	4	3	3	33	2,54	<b>92,7</b>	16	13	3
2006/07	PCE	63	3692	2028	2180	152	2,47	<b>93,0</b>	35	28	0	1	9	45	2,58	<b>93,0</b>	25	20	6
2007/08	PCE	51	2976	1644	1780	136	2,74	<b>92,4</b>	24	27	0	0	4	45	2,70	<b>92,6</b>	22	23	4
2008/09	PCE	19	1096	582	636	54	2,96	<b>91,5</b>	10	9	0	0	1	19	2,96	<b>91,5</b>	10	9	1
<b>CELKEM</b>		<b>228</b>	<b>13446</b>	<b>7265</b>	<b>7826</b>	<b>561</b>	<b>2,50</b>	<b>92,83</b>	<b>128</b>	<b>95</b>	<b>5</b>	<b>5</b>	<b>24</b>	<b>188</b>	<b>2,58</b>	<b>92,7</b>	<b>104</b>	<b>79</b>	<b>18</b>

**BILANCE PROTI SOUPEŘŮM - CELKEM****2008/09**

	Z	MIN	SV	SH	G	AVG	%SV	W	L	T	A	SO	Z	AVG	%SV	W	L	SO
ČESKÉ BUDĚJOVICE	15	889	512	550	38	2,56	<b>93,1</b>	8	7	0	0	1	1	3,00	<b>91,7</b>	0	1	0
JIHLAVA	4	240	120	127	7	1,75	<b>94,5</b>	3	1	0	0	0	-	-	-	-	-	-
KARLOVY VARY	14	855	486	512	26	1,82	<b>94,9</b>	10	3	1	0	2	2	2,52	<b>93,2</b>	1	1	0
KLADNO	21	1240	634	685	51	2,47	<b>92,6</b>	13	8	0	0	2	1	6,00	<b>78,9</b>	0	1	0
LIBEREC	21	1283	764	819	55	2,57	<b>93,3</b>	12	9	0	0	2	2	1,50	<b>95,9</b>	2	0	0
LITVÍNOV	14	811	434	469	35	2,59	<b>92,5</b>	9	5	0	1	2	1	3,00	<b>91,9</b>	1	0	0
MLADÁ BOLESLAV	2	121	60	63	3	1,49	<b>95,2</b>	1	1	0	0	1	2	1,49	<b>95,2</b>	1	1	1
PARDUBICE	0	0	0	0	0	0	<b>0</b>	0	0	0	0	0	0	0,00	<b>0,0</b>	0	0	0
PLZEŇ	15	896	425	463	38	2,54	<b>91,8</b>	7	7	1	0	1	1	5,00	<b>82,8</b>	1	0	0
SLAVIA PRAHA	15	901	514	569	55	3,66	<b>90,3</b>	4	9	2	1	0	2	3,36	<b>90,8</b>	0	2	0
SPARTA PRAHA	20	1188	654	713	59	2,98	<b>91,7</b>	12	8	0	0	2	1	2,00	<b>93,5</b>	1	0	0
TŘINEC	15	863	501	541	40	2,78	<b>92,6</b>	9	6	0	1	0	2	3,53	<b>90,0</b>	1	1	0
ÚSTÍ NAD LABEM	6	346	163	178	15	2,60	<b>91,6</b>	4	2	0	0	0	-	-	-	-	-	-
VÍTKOVICE	16	969	508	544	36	2,23	<b>93,4</b>	7	8	1	1	1	2	2,88	<b>91,2</b>	0	2	0
VSETÍN	8	444	202	214	12	1,62	<b>94,4</b>	7	1	0	0	2	-	-	-	-	-	-
ZLÍN	20	1115	626	677	51	2,74	<b>92,5</b>	9	11	0	1	2	1	2,00	<b>94,6</b>	1	0	0
ZNOJMO	22	1285	662	702	40	1,87	<b>94,3</b>	13	9	0	0	6	1	8,89	<b>82,6</b>	1	0	0

# MARTIN RŮŽIČKA

21 let # 99 BRANKÁŘ

NAROZEN: Pardubice, CZE

VÝŠKA (cm): 178

DATUM: 1.6.1987

VÁHA (kg): 70

DRŽENÍ HOLE: L

**JINÁ KLUBOVÁ PŘÍSLUŠNOST:**

2006/07 Havlíčkův Brod (1.liga), 2006/07 Třebíč (1.liga), 2007/08 Mladá Boleslav (1.liga), 2008/09 Chrudim (1.liga)

**CELKEM**

	LIGA	PCE
SEZÓNY	4	4
ZÁPASY	<b>16</b>	16
VÍTĚZSTVÍ	6	6
PRŮMĚR G/Z	2,82	2,82
ÚSP.ZÁSAHŮ	91,90	91,90
ČISTÁ KONTA	0	0

**LIGOVÁ STATISTIKA - CELÁ SEZÓNA****JEN ZÁKLADNÍ ČÁST**

	Z	MIN	SV	SH	G	AVG	%SV	W	L	T	A	SO	Z	AVG	%SV	W	L	SO	
2005/06	PCE	2	88	48	52	4	2,73	<b>92,3</b>	1	1	0	1	0	2	2,73	<b>92,3</b>	1	1	0
2006/07	PCE	1	31	13	16	3	5,81	<b>81,3</b>	0	1	0	0	0	1	5,81	<b>81,3</b>	0	1	0
2007/08	PCE	3	185	118	126	8	2,59	<b>93,7</b>	1	2	0	0	0						
2008/09	PCE	10	547	275	300	25	2,74	<b>91,7</b>	4	6	0	0	0	10	2,74	<b>91,7</b>	4	6	0
<b>CELKEM</b>		<b>16</b>	<b>851</b>	<b>454</b>	<b>494</b>	<b>40</b>	<b>2,82</b>	<b>91,90</b>	<b>6</b>	<b>10</b>	<b>0</b>	<b>1</b>	<b>0</b>	<b>13</b>	<b>2,88</b>	<b>91,3</b>	<b>5</b>	<b>8</b>	<b>0</b>

**BILANCE PROTI SOUPEŘŮM - CELKEM****2008/09**

	Z	MIN	SV	SH	G	AVG	%SV	W	L	T	A	SO	Z	AVG	%SV	W	L	SO
ČESKÉ BUDĚJOVICE	1	60	27	28	1	1,00	<b>96,4</b>	1	0	0	0	0	1	1,00	<b>96,4</b>	1	0	0
KARLOVY VARY	2	120	70	80	10	5,00	<b>87,5</b>	0	2	0	1	0	1	6,00	<b>86,7</b>	0	1	0
KLADNO	2	85	22	25	3	2,12	<b>88,0</b>	1	1	0	0	0	2	2,12	<b>88,0</b>	1	1	0
LIBEREC	0	0	0	0	0	0	<b>0</b>	0	0	0	0	0	0	0,00	<b>0,0</b>	0	0	0
LITVÍNOV	2	91	44	50	6	3,96	<b>88,0</b>	0	2	0	0	0	1	3,00	<b>91,2</b>	0	1	0
MLADÁ BOLESLAV	0	0	0	0	0	0	<b>0</b>	0	0	0	0	0	0	0,00	<b>0,0</b>	0	0	0
PARDUBICE	0	0	0	0	0	0	<b>0</b>	0	0	0	0	0	0	0,00	<b>0,0</b>	0	0	0
PLZEŇ	1	59	32	35	3	3,05	<b>91,4</b>	0	1	0	0	0	1	3,05	<b>91,4</b>	0	1	0
SLAVIA PRAHA	0	0	0	0	0	0	<b>0</b>	0	0	0	0	0	0	0,00	<b>0,0</b>	0	0	0
SPARTA PRAHA	1	65	38	43	5	4,62	<b>88,4</b>	0	1	0	0	0	1	4,62	<b>88,4</b>	0	1	0
TŘINEC	0	0	0	0	0	0	<b>0</b>	0	0	0	0	0	0	0,00	<b>0,0</b>	0	0	0
ÚSTÍ NAD LABEM	2	125	93	98	5	2,40	<b>94,9</b>	0	2	0	0	0	-	-	-	-	-	-
VÍTKOVICE	1	60	25	28	3	3,00	<b>89,3</b>	1	0	0	0	0	0	0,00	<b>0,0</b>	0	0	0
ZLÍN	2	88	54	55	1	0,68	<b>98,2</b>	2	0	0	0	0	1	1,00	<b>97,4</b>	1	0	0
ZNOJMO	2	98	49	52	3	1,84	<b>94,2</b>	1	1	0	0	0	2	1,84	<b>94,2</b>	1	1	0



**FILIP LANDSMAN**

18 let

# 83 BRANKÁŘ

**NAROZEN:** Pardubice, CZE**VÝŠKA (cm):** 172**DATUM:** 3.5.1990**VÁHA (kg):** 76**DRŽENÍ HOLE:** L**JINÁ KLUBOVÁ PŘÍSLUŠNOST:**

2007/08 Kutná Hora (2.liga)

**CELKEM**

	LIGA	PCE
SEZÓNY	0	0
ZÁPASY	<b>0</b>	0
VÍTĚZSTVÍ	0	0
PRŮMĚR G/Z	0	0
ÚSP.ZÁSAHŮ	0	0
ČISTÁ KONTA	0	0

**LIGOVÁ STATISTIKA - CELÁ SEZÓNA****JEN ZÁKLADNÍ ČÁST**

	Z	MIN	SV	SH	G	AVG	%SV	W	L	T	A	SO	Z	AVG	%SV	W	L	SO
2008/09 PCE	0	0	0	0	0	0	<b>0</b>	0	0	0	0	0	0	0	<b>0</b>	0	0	0
<b>CELKEM</b>	<b>0</b>	<b>0</b>	<b>0</b>	<b>0</b>	<b>0</b>	<b>0,00</b>	<b>0,00</b>	<b>0</b>	<b>0</b>	<b>0</b>	<b>0</b>	<b>0</b>	<b>0</b>	<b>0</b>	<b>0</b>	<b>0</b>	<b>0</b>	<b>0</b>

**BILANCE PROTI SOUPEŘŮM - CELKEM****2008/09**

Z	MIN	SV	SH	G	AVG	%SV	W	L	T	A	SO	Z	AVG	%SV	W	L	SO
---	-----	----	----	---	-----	-----	---	---	---	---	----	---	-----	-----	---	---	----

# VÁCLAV SÝKORA

56 let

HLAVNÍ TRENÉR

**NAROZEN:** Kladno, CZE**DATUM:** 24.10.1952**JAKO HOKEJISTA:** V československé nejvyšší soutěži odehrál celkem 515 utkání a vstřelil 159 branek.

	LIGA	CELKEM
SEZÓNY	10	1
ZÁPASY	<b>473</b>	27
VÝHRY	212	13
REMÍZY	50	0
PROHRY	211	14

## TRENÉRSKÁ LIGOVÁ STATISTIKA

		ZÁPASY	VÝHRY	REMÍZY	PROHRY	% ÚSP	
<b>1989/90</b>	KLADNO	-	-	-	-		ASISTENT
<b>1990/91</b>	KLADNO	52	18	5	29	39,4	
<b>1991/92</b>	SaiPa Lappeen. (Fin-2)	-	-	-	-		
<b>1992/93</b>	Lukko Rauma (Fin)	-	-	-	-		ASISTENT
<b>1993/94</b>	Lukko Rauma (Fin)	-	-	-	-		
<b>1994/95</b>	Lukko Rauma (Fin)	-	-	-	-		
<b>1995/96</b>	Lukko Rauma (Fin)	-	-	-	-		
<b>1996/97</b>	SPARTA PRAHA	-	-	-	-		ASISTENT
<b>1997/98</b>	SPARTA PRAHA	-	-	-	-		ASISTENT
<b>1998/99</b>	LITVÍNOV	38	14	8	16	47,4	
<b>1999/00</b>	LITVÍNOV	59	25	11	23	51,7	
<b>2000/01</b>	LITVÍNOV	58	27	7	24	52,6	
<b>2001/02</b>	SPARTA PRAHA	65	42	8	15	70,8	
<b>2002/03</b>	SPARTA PRAHA	27	12	6	9	55,6	
<b>2003/04</b>	Ilves Tampere (Fin)	-	-	-	-		
<b>2004/05</b>	Ilves Tampere (Fin)	-	-	-	-		
<b>2005/06</b>	LITVÍNOV	52	18	5	29	39,4	
<b>2006/07</b>	LITVÍNOV	40	18	0	22	45,0	
<b>2007/08</b>	ZNOJMO	55	25	0	30	45,5	
<b>2008/09</b>	PARDUBICE	27	13	0	14	48,1	
<b>CELKEM – HLAVNÍ TRENÉR</b>		<b>473</b>	<b>212</b>	<b>50</b>	<b>211</b>	<b>50,1</b>	







23	17.11.2006	@	ČESKÉ BUDĚJOVICE	P	2 : 5
24	18.11.2006		SLAVIA PRAHA	P	2 : 3P
25	21.11.2006	@	ZNOJMO	P	3 : 4
26	24.11.2006		LITVÍNŮV	V	5 : 3
27	26.11.2006		VSETÍN	V	4 : 0
28	28.11.2006		VITKOVICE	V	5 : 1
29	1.12.2006	@	KLADNO	P	1 : 4
30	3.12.2006	@	ZLÍN	P	2 : 3
31	5.12.2006	@	PLZEŇ	V	5 : 2
32	8.12.2006		SPARTA PRAHA	P	3 : 4
33	20.12.2006	@	TŘINEC	V	5 : 2
34	22.12.2006		KARLOVY VARY	V	4 : 2
35	27.12.2006	@	LIBEREC	V	3 : 2
36	29.12.2006		ČESKÉ BUDĚJOVICE	V	3 : 0
37	2.1.2007	@	SLAVIA PRAHA	P	2 : 7
38	5.1.2007		ZNOJMO	V	4 : 0
39	7.1.2007	@	LITVÍNŮV	P	1 : 3
40	9.1.2007	@	VSETÍN	V	7 : 0
41	16.1.2007		VÍTKOVICE	V	7 : 2
42	19.1.2007		KLADNO	P	1 : 3
43	21.1.2007		ZLÍN	P	3 : 6
44	23.1.2007		PLZEŇ	V	2 : 1
45	26.1.2007	@	SPARTA PRAHA	V	6 : 3
46	28.1.2007		TŘINEC	V	6 : 5
47	30.1.2007	@	KARLOVY VARY	P	3 : 2S
49	14.2.2007	@	ČESKÉ BUDĚJOVICE	P	2 : 3
50	16.2.2007		SLAVIA PRAHA	V	3 : 2
51	18.2.2007	@	ZNOJMO	V	3 : 1
52	20.2.2007		LITVÍNŮV	V	4 : 3
<i>Play off - čtvrtfinále</i>					
1	5.3.2007		ZNOJMO	V	5 : 2
2	6.3.2007		ZNOJMO	V	2 : 0
3	9.3.2007	@	ZNOJMO	V	3 : 0
4	10.3.2007	@	ZNOJMO	P	1 : 3
5	12.3.2007		ZNOJMO	P	0 : 2
6	14.3.2007	@	ZNOJMO	P	1 : 2
7	16.3.2007		ZNOJMO	V	5 : 0
<i>Play off - semifinále</i>					
8	21.3.2007		ČESKÉ BUDĚJOVICE	V	4 : 1
9	22.3.2007		ČESKÉ BUDĚJOVICE	V	4 : 0
10	25.3.2007	@	ČESKÉ BUDĚJOVICE	P	0 : 3
11	26.3.2007	@	ČESKÉ BUDĚJOVICE	V	5 : 2
12	28.3.2007		ČESKÉ BUDĚJOVICE	V	5 : 2
<i>Play off - finále</i>					
13	4.4.2007		SPARTA PRAHA	P	4 : 5P
14	5.4.2007		SPARTA PRAHA	P	3 : 5
15	8.4.2007	@	SPARTA PRAHA	P	3 : 7
16	9.4.2007	@	SPARTA PRAHA	V	5 : 2
17	12.4.2007		SPARTA PRAHA	V	5 : 1
18	14.4.2007	@	SPARTA PRAHA	P	0 : 2

#### 2007/08

1	14.9.2007	@	KARLOVY VARY	P	2 : 7
2	16.9.2007	@	ZNOJMO	P	3 : 4
3	21.9.2007	@	ČESKÉ BUDĚJOVICE	P	3 : 5
4	23.9.2007	@	TŘINEC	V	3 : 2S
6	27.9.2007	@	LITVÍNŮV	V	2 : 1S
7	30.9.2007	@	SLAVIA PRAHA	P	3 : 7
5	2.10.2007	@	SPARTA PRAHA	P	0 : 4
9	7.10.2007	@	PLZEŇ	P	0 : 2
10	9.10.2007	@	VÍTKOVICE	P	2 : 4
11	12.10.2007	@	LIBEREC	P	5 : 6P
12	14.10.2007	@	ÚSTÍ NAD LABEM	V	4 : 1
34	16.10.2007		ZLÍN	P	1 : 2
13	19.10.2007	@	KLADNO	P	2 : 3P
14	21.10.2007		KARLOVY VARY	V	4 : 2
15	23.10.2007		ZNOJMO	V	7 : 0
16	25.10.2007	@	ČESKÉ BUDĚJOVICE	P	3 : 6
17	28.10.2007		TŘINEC	P	4 : 5
18	2.11.2007		SPARTA PRAHA	V	3 : 2
19	4.11.2007		LITVÍNŮV	V	3 : 0
20	13.11.2007		SLAVIA PRAHA	P	1 : 3
21	16.11.2007	@	ZLÍN	P	0 : 4
22	18.11.2007		PLZEŇ	P	5 : 7
23	21.11.2007		VÍTKOVICE	V	4 : 3
24	23.11.2007		LIBEREC	V	4 : 3
25	25.11.2007		ÚSTÍ NAD LABEM	P	4 : 5P
35	27.11.2007	@	PLZEŇ	P	2 : 3P
26	30.11.2007		KLADNO	V	3 : 2P
27	2.12.2007		KARLOVY VARY	V	2 : 0
28	4.12.2007	@	ZNOJMO	P	1 : 2
29	7.12.2007		ČESKÉ BUDĚJOVICE	V	3 : 2S
46	9.12.2007		SLAVIA PRAHA	P	1 : 4
30	20.12.2007	@	TŘINEC	V	6 : 2
31	21.12.2007		SPARTA PRAHA	V	5 : 0
32	23.12.2007	@	LITVÍNŮV	P	0 : 3
36	3.1.2008	@	VÍTKOVICE	P	0 : 3
38	6.1.2008		ÚSTÍ NAD LABEM	V	3 : 2S
39	8.1.2008		KLADNO	V	4 : 1
40	11.1.2008	@	KARLOVY VARY	V	5 : 4S
41	13.1.2008		ZNOJMO	V	3 : 2
37	15.1.2008	@	LIBEREC	P	1 : 4

42	18.1.2008		ČESKÉ BUDĚJOVICE	V	5 : 2
43	20.1.2008		TŘINEC	V	4 : 2
44	22.1.2008	@	SPARTA PRAHA	P	2 : 5
45	25.1.2008		LITVÍNŮV	P	1 : 2
33	27.1.2008	@	SLAVIA PRAHA	P	2 : 5
8	29.1.2008		ZLÍN	P	1 : 5
47	1.2.2008	@	ZLÍN	P	3 : 5
48	3.2.2008		PLZEŇ	V	3 : 1
49	13.2.2008		VÍTKOVICE	V	6 : 1
50	15.2.2008		LIBEREC	V	5 : 2
51	17.2.2008	@	ÚSTÍ NAD LABEM	V	4 : 2
52	21.2.2008	@	KLADNO	P	0 : 3
<i>Skupina o udržení (play out)</i>					
1	29.2.2008		ZLÍN	V	4 : 1
2	4.3.2008	@	VÍTKOVICE	P	4 : 5
3	7.3.2008		ÚSTÍ NAD LABEM	P	1 : 2
4	9.3.2008	@	ZLÍN	V	5 : 3
5	14.3.2008		VÍTKOVICE	P	1 : 3
6	16.3.2008	@	ÚSTÍ NAD LABEM	P	3 : 4S
11	18.3.2008		VÍTKOVICE	V	5 : 3
7	21.3.2008		ZLÍN	P	2 : 3
8	23.3.2008	@	VÍTKOVICE	P	1 : 6
9	28.3.2008		ÚSTÍ NAD LABEM	V	4 : 3
10	30.3.2008	@	ZLÍN	P	1 : 5
12	1.4.2008	@	ÚSTÍ NAD LABEM	P	0 : 2

#### 2008/09

zápasů letošního sezóny viz sekce „zápasů“

# AKTUÁLNÍ LIGOVÁ BILANCE PROTI SOUPERŮM

KLUB	POSL.DUEL	Z	V	R	P	VG : OG	% ÚSP
SPARTA PRAHA	2008/09	213	86	28	99	697 : 758	46,9
LITVÍNŮV	2008/09	194	95	19	80	778 : 657	53,9
KLADNO	2008/09	189	81	25	83	706 : 680	49,5
PLZEŇ	2008/09	177	85	28	64	623 : 532	55,9
JIHLAVA	2004/05	171	63	24	84	508 : 621	43,9
ČESKÉ BUDĚJOVICE	2008/09	171	77	20	74	595 : 542	50,9
VÍTKOVICE	2008/09	170	84	12	74	601 : 555	52,9
ZLÍN	2008/09	163	81	14	68	612 : 521	54,0
KOMETA BRNO	1995/96	139	58	19	62	483 : 514	48,6
SLOVAN BRATISLAVA	1992/93	138	64	18	56	516 : 498	52,9
KOŠICE	1992/93	120	60	16	44	481 : 420	56,7
<b>SLAVIA PRAHA</b>	<b>2008/09</b>	<b>69</b>	<b>26</b>	<b>8</b>	<b>35</b>	<b>191 : 205</b>	<b>43,5</b>
TŘINEC	2008/09	64	29	3	32	227 : 202	47,7
DUKLA TRENČÍN	1992/93	63	33	7	23	230 : 204	57,9
VSETÍN	2006/07	57	23	3	31	158 : 171	43,0
ZNOJMO	2008/09	51	30	3	18	164 : 114	61,8
KARLOVY VARY	2008/09	50	34	8	8	170 : 111	76,0
OLOMOUC	1996/97	32	13	3	16	96 : 93	45,3
LIBEREC	2008/09	31	18	1	12	88 : 80	59,7
CHOMUTOV	1973/74	25	17	3	5	113 : 70	74,0
OPAVA	1998/99	20	11	2	7	79 : 49	60,0
HAVÍŘOV	2002/03	16	13	0	3	65 : 41	81,3
INGSTAV BRNO	1975/76	16	6	5	5	73 : 65	53,1
ZBROJOVKA BRNO	1962/63	16	8	2	6	52 : 47	56,3
MOTORLET PRAHA	1964/65	8	5	2	1	44 : 27	75,0
POPRADEK	1992/93	8	3	1	4	32 : 20	43,8
SMÍCHOV	1956/57	8	2	4	2	26 : 21	50,0
ÚSTÍ NAD LABEM	2007/08	8	4	0	4	23 : 21	50,0
TANKISTA PRAHA	1955/56	7	0	2	5	25 : 36	14,3
NITRA	1990/91	6	4	0	2	27 : 20	66,7
PROSTĚJOV	1952/53	6	2	2	2	21 : 22	50,0
BANÍK OSTRAVA	1957/58	4	4	0	0	27 : 14	100,0
HRADEC KRÁLOVÉ	1993/94	4	3	1	0	15 : 7	87,5
JINDŘICHŮV HRADEC	1993/94	4	3	0	1	17 : 7	75,0
LITOMĚŘICE	1963/64	4	2	2	0	31 : 12	75,0
PŘEROV	1995/96	4	3	0	1	23 : 11	75,0
KŘÍDLA VLASTI	1954/55	3	0	0	3	6 : 22	0,0
JINONICE	1951/52	2	0	0	2	6 : 9	0,0
OD PRAHA	1950/51	2	0	0	2	5 : 16	0,0
VIMPERK	1989/90	2	2	0	0	15 : 7	100,0
MLADÁ BOLESLAV	2008/09	2	1	0	1	7 : 3	50,0
TŘEBÍČ	1937/38	1	0	0	1	0 : 5	0,0
<b>CELKEM</b>		<b>2438</b>	<b>1133</b>	<b>285</b>	<b>1020</b>	<b>8656 : 8030</b>	<b>52,3</b>

# ŠIRŠÍ SOUPISKA SOUPEŘE

#	BRANKÁŘI	DATUM NAR.	HŮL	VÝŠKA	VÁHA
38	Furch Dominik	19.4.1990	levá	180	70
31	Svoboda Adam	26.1.1978	levá	176	80

#	OBRÁNCI	DATUM NAR.	HŮL	VÝŠKA	VÁHA
22	Drtina Jiří	1.3.1985	levá	181	84
12	Jebavý Jiří	17.3.1989	levá	182	88
7	Kadlec Petr	5.1.1977	levá	179	78
72	Kolařík Pavel	24.10.1972	levá	186	94
36	Martinka Lukáš	28.10.1986	levá	181	90
17	Novák Jan	9.2.1979	pravá	184	86
27	Sloboda Karol	16.5.1983	pravá	185	90
16	Vašíček Jiří	31.12.1980	levá	184	85
5	Žižka Tomáš	10.10.1979	levá	188	95

#	ÚTOČNÍCI	DATUM NAR.	HŮL	VÝŠKA	VÁHA
21	Bednář Jaroslav	9.11.1976	pravá	182	84
19	Beránek Josef	25.10.1969	levá	188	90
25	Borovanský Michal	15.3.1985	pravá	182	72
71	Doležal Jiří	8.7.1985	levá	186	85
87	Čermák Miloslav	15.11.1986	levá	175	69
10	Červenka Roman	10.12.1985	levá	181	85
11	Holec Miroslav	8.11.1987	levá	182	76
44	Hruška David	8.1.1977	pravá	180	94
26	Jelínek Petr	19.6.1984	levá	186	93
9	Kraft Milan	17.1.1980	pravá	193	98
61	Micka Tomáš	7.6.1983	levá	190	85
80	Ondráček Martin	8.10.1987	levá	185	84
23	Růžička Vladimír	17.2.1989	levá	187	85
88	Sklenář Jakub	20.3.1988	levá	178	76
0	Svoboda Tomáš	24.2.1987	pravá	177	68
14	Tomica Marek	1.1.1981	levá	184	82
24	Vondrka Michal	17.5.1982	levá	184	84



# LETOŠNÍ STATISTIKA SOUPEŘE

	HRÁČ	POST	Z	G	A	KB	+/-	PIM
1	Bednář Jaroslav	útočník	23	10	14	<b>24</b>	10	4
2	Červenka Roman	útočník	26	13	8	<b>21</b>	6	34
3	Beránek Josef	útočník	26	7	14	<b>21</b>	1	8
4	Hruška David	útočník	26	15	5	<b>20</b>	-4	12
5	Vondrka Michal	útočník	24	4	9	<b>13</b>	2	10
6	Doležal Jiří	útočník	26	4	5	<b>9</b>	4	16
7	Kadlec Petr	obránce	26	2	7	<b>9</b>	5	30
8	Micka Tomáš	útočník	24	6	2	<b>8</b>	1	14
9	Tomica Marek	útočník	26	0	7	<b>7</b>	-2	18
10	Růžička Vladimír	útočník	26	3	3	<b>6</b>	1	10
11	Jelínek Petr	útočník	26	3	3	<b>6</b>	0	39
12	Sklenář Jakub	útočník	26	3	2	<b>5</b>	1	2
13	Drtina Jiří	obránce	26	2	3	<b>5</b>	0	14
14	Novák Jan	obránce	25	0	5	<b>5</b>	2	24
15	Kolařík Pavel	obránce	26	1	3	<b>4</b>	0	22
16	Žižka Tomáš	obránce	23	0	4	<b>4</b>	-1	20
17	Sloboda Karol	obránce	14	0	3	<b>3</b>	-1	6
18	Vašíček Jiří	obránce	26	1	1	<b>2</b>	2	30
19	Kraft Milan	útočník	10	0	1	<b>1</b>	-3	0
20	Čermák Miloslav	útočník	16	0	1	<b>1</b>	-1	2
21	Borovanský Michal	útočník	4	0	0	<b>0</b>	1	0
22	Svoboda Tomáš	útočník	1	0	0	<b>0</b>	0	2
23	Ondráček Martin	útočník	3	0	0	<b>0</b>	0	2
24	Jebavý Jiří	obránce	16	0	0	<b>0</b>	-1	4
25	Martinka Lukáš	obránce	5	0	0	<b>0</b>	2	4