

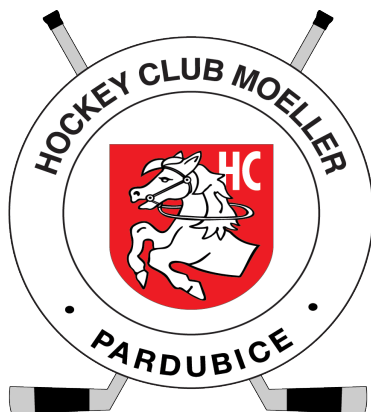

## O<sub>2</sub> extraliga ledního hokeje



# HC MOELLER PARDUBICE

VS.

# HC GEUS OKNA Kladno

*18. kolo základní části, pátek 24. října 2008*

## PŘEDZÁPASOVÉ STATISTIKY

# SOUPISKA HC MOELLER PARDUBICE

#	BRANKÁŘI	VĚK	DATUM A MÍSTO NAROZENÍ	VÝŠKA	VÁHA	HŮL
25	<b>JÁN LAŠÁK</b>	29	10.4.1979 Martin, SVK	183	95	L
99	<b>MARTIN RŮŽIČKA</b>	21	1.6.1987 Pardubice, CZE	178	70	L
83	<b>FILIP LANDSMAN</b>	18	3.5.1990 Pardubice, CZE	172	76	L

#	OBRÁNCI	VĚK	DATUM A MÍSTO NAROZENÍ	VÝŠKA	VÁHA	HŮL
4	<b>MARTIN ŠTRBÁK</b>	33	15.1.1975 Prešov, SVK	191	96	L
7	<b>DAVID HAVÍŘ</b>	33	18.4.1975 Brno, CZE	178	85	L
24	<b>ALEŠ PÍŠA</b>	31	2.1.1977 Pardubice, CZE	183	90	P
28	<b>JAN SNOPEK</b>	32	22.6.1976 Praha, CZE	193	97	P
36	<b>PETR ČÁSLAVA</b>	29	3.9.1979 Kolín, CZE	193	99	L
55	<b>JAROSLAV KOMA</b>	23	19.1.1985 Prešov, SVK	178	70	P
80	<b>MAREK ZUKAL</b>	20	23.8.1988 Bratislava, SVK	190	92	P
82	<b>MICHAL ŠEDA</b>	26	15.10.1982 Pardubice, CZE	182	83	L
87	<b>JAKUB NAKLÁDAL</b>	20	30.12.1987 Hrad.Králové, CZE	187	83	L
27	<b>JAN KOLÁŘ II.</b>	21	22.11.1986 Pardubice, CZE	190	90	L

#	ÚTOČNÍCI	VĚK	DATUM A MÍSTO NAROZENÍ	VÝŠKA	VÁHA	HŮL
12	<b>MICHAL TVRDÍK</b>	29	23.6.1979 Pardubice, CZE	185	88	P
14	<b>FILIP STOKLASA</b>	17	25.12.1990 Chrudim, CZE	183	85	L
18	<b>TOMÁŠ DIVÍŠEK</b>	29	19.7.1979 Most, CZE	191	104	L
19	<b>LIBOR PIVKO</b>	28	29.3.1980 Nový Jičín, CZE	191	94	L
23	<b>JAN STARÝ</b>	22	7.2.1986 Pardubice, CZE	185	88	L
26	<b>MICHAL KLEJNA</b>	21	8.10.1987 Skalica, SVK	185	87	L
33	<b>PETER PUCHER</b>	34	12.8.1974 Prešov, SVK	185	105	L
42	<b>PETR KOUKAL</b>	26	16.8.1982 Žďár n.S., CZE	177	80	L
48	<b>JAN KOLÁŘ</b>	27	21.3.1981 Boskovice, CZE	183	88	L
79	<b>TOMÁŠ ZOHORNA</b>	20	3.1.1988 Havlíčkův Brod, CZE	184	89	L
61	<b>DANIEL RÁKOS</b>	21	25.5.1987 Pardubice, CZE	180	72	L
64	<b>JAN SEMORÁD</b>	20	19.3.1988 Trutnov, CZE	184	82	L
69	<b>LUKÁŠ RADIL</b>	18	5.8.1990 Pardubice, CZE	188	75	L
73	<b>ZDENĚK ONDŘEJ</b>	28	2.8.1980 Jindř.Hradec, CZE	180	95	L
93	<b>TOMÁŠ BLAŽEK</b>	33	3.3.1975 Pardubice, CZE	176	78	P
94	<b>JIŘÍ CETKOVSKÝ</b>	24	4.11.1983 Prostějov, CZE	197	98	L
96	<b>RADOVAN SOMÍK</b>	31	5.5.1977 Martin, SVK	190	89	P

## VYSVĚTLIVKY:

statistiky hráčů v poli - Z - zápasy, G - góly, A - asistence, KB - kanadské body, +/- bilance účasti na ledě při vstřelených/obdržených brankách, PIM - trestné minuty, PPG - góly při přesilovkách, PPA - asistence při přesilovkách, SHG - góly v oslabení, SHA - asistence v oslabení, GWG - vítězné góly, GWA - asistence u vítězných gólů, GT - remízové góly, OTG - vítězné branky v prodlouženích a samostatných nájezdech, ENG - góly do prázdné brány  
statistiky brankářů - Z - zápasy, MIN - minuty v brance, SV - zásahy, SH - střely, G - obdržené góly, AVG - průměr gólu na zápas, %SV - úspěšnost zásahů, W - výhry, L - prohry, T - remízy, A - asistence, PIM - trestné minuty, EN - góly do prázdné brány, SO - čistá konta  
statistiky týmů - Z - zápasy, V - výhry, VP - výhry v prodloužení nebo sam.nájezdy, PP - prohry v prodloužení nebo sam.nájezdy, P - prohry, R - remízy, VG - vstřelené góly, OG - obdržené góly, B - body  
zkratky extraligových klubů ve statistikách - CEB - HC Mountfield, KVA - HC Energie Karlovy Vary, KLA - HC Geus Okna Kladno, LIB - Bílí Tygři Liberec, LIT - HC Litvínov, MBO - BK Mladá Boleslav, PCE - HC Moeller Pardubice, PLZ - HC Lassersberger Plzeň, SLA - HC Slavia Praha, SPA - HC Sparta Praha, TRI - HC Oceláři Třinec, VIT - HC Vítkovice Steel, ZLN - RI Okna Zlín, ZNO - HC Znojmemští Orli

2008 / 2009	LIGA CELKEM	PARDOBICE CELKEM	REPR.	NHL
-------------	-------------	------------------	-------	-----

BRANKÁŘI	Z	MIN	G	AVG	SEZ	Z	MIN	G	AVG	SEZ	Z	MIN	G	AVG	Z	Z	MIN	G	AVG
<b>JÁN LAŠÁK</b>	14	791	39	2,96	5	223	13141	546	2,49	5	223	13141	546	2,49	SVK -	6	267	18	4,04
<b>MARTIN RŮŽIČKA</b>	4	183	8	2,62	4	10	487	23	2,83	4	10	487	23	2,83	- -	-	-	-	-
<b>FILIP LANDSMAN</b>	0	0	0	0	0	0	0	0	0	0	0	0	0	0	- -	-	-	-	-

OBRÁNCI	Z	G	A	KB	SEZ	Z	G	A	KB	SEZ	Z	G	A	KB	Z	G	Z	G	A	KB
<b>MARTIN ŠTRBÁK</b>	16	0	4	4	4	169	17	26	43	1	16	0	4	4	SVK -	-	-	-	-	-
<b>DAVID HAVÍŘ</b>	16	0	7	7	11	561	65	124	189	5	252	21	42	63	5	0	-	-	-	-
<b>ALEŠ PÍŠA</b>	16	1	5	6	11	407	39	81	120	11	407	39	81	120	27	1	53	1	3	4
<b>JAN SNOPEK</b>	16	0	2	2	11	582	42	95	137	5	264	19	52	71	1	0	-	-	-	-
<b>PETR ČASLAVA</b>	16	1	5	6	10	371	18	52	70	10	371	18	52	70	61	6	-	-	-	-
<b>JAROSLAV KOMA</b>	5	0	0	0	3	95	5	8	13	3	72	4	3	7	SVK -	-	-	-	-	-
<b>MAREK ZUKAL</b>	12	0	0	0	2	17	0	0	0	1	12	0	0	0	-	-	-	-	-	-
<b>MICHAL ŠEDA</b>	15	0	1	1	3	122	4	4	8	3	122	4	4	8	-	-	-	-	-	-
<b>JAKUB NAKLÁDAL</b>	14	1	3	4	3	29	2	5	7	3	29	2	5	7	-	-	-	-	-	-
<b>JAN KOLÁŘ II.</b>	1	0	0	0	3	48	0	2	2	3	48	0	2	2	-	-	-	-	-	-

ÚTOČNÍCI	Z	G	A	KB	SEZ	Z	G	A	KB	SEZ	Z	G	A	KB	Z	G	Z	G	A	KB
<b>MICHAL TVRDÍK</b>	16	8	6	14	12	507	108	88	196	11	393	81	63	144	-	-	-	-	-	-
<b>FILIP STOKLASA</b>	1	0	0	0	1	1	0	0	0	1	1	0	0	0	-	-	-	-	-	-
<b>TOMÁŠ DIVÍŠEK</b>	15	7	7	14	10	391	116	130	246	4	171	59	62	121	20	3	5	1	0	1
<b>LIBOR PIVKO</b>	16	6	9	15	8	299	70	82	152	3	102	26	23	49	16	3	1	0	0	0
<b>JAN STARÝ</b>	16	11	4	15	5	112	23	9	32	5	112	23	9	32	-	-	-	-	-	-
<b>MICHAL KLEJNA</b>	0	0	0	0	2	24	0	3	3	2	24	0	3	3	SVK -	-	-	-	-	-
<b>PETER PUCHER</b>	13	5	7	12	10	523	144	275	419	3	96	15	39	54	SVK -	-	-	-	-	-
<b>PETR KOUKAL</b>	16	6	10	16	8	391	48	81	129	8	382	47	77	124	14	3	-	-	-	-
<b>JAN KOLÁŘ</b>	16	6	13	19	10	330	45	59	104	10	330	45	59	104	11	2	-	-	-	-
<b>TOMÁŠ ZOHORNA</b>	4	0	0	0	2	48	1	1	2	2	48	1	1	2	-	-	-	-	-	-
<b>DANIEL RÁKOS</b>	10	1	0	1	2	35	2	0	2	2	35	2	0	2	-	-	-	-	-	-
<b>JAN SEMORÁD</b>	0	0	0	0	1	13	2	3	5	1	13	2	3	5	-	-	-	-	-	-
<b>LUKÁŠ RADIL</b>	11	0	1	1	2	17	0	2	2	2	17	0	2	2	-	-	-	-	-	-
<b>ZDENĚK ONDŘEJ</b>	15	0	0	0	7	336	53	45	98	3	139	22	11	33	-	-	-	-	-	-
<b>TOMÁŠ BLAŽEK</b>	10	0	0	0	17	763	187	326	513	17	763	187	326	513	10	3	-	-	-	-
<b>JIŘÍ CETKOVSKÝ</b>	16	6	3	9	5	129	23	13	36	5	129	23	13	36	4	1	-	-	-	-
<b>RADOVAN SOMÍK</b>	14	3	3	6	5	205	57	57	114	2	74	16	14	30	SVK -	113	12	20	32	

# STATISTIKA HC MOELLER PARDUBICE

HRÁČ	Z	G	A	KB	+/-	PIM	PPG	PPA	=	SHG	SHA	=	GWG	GWA	=	OTG	ENG
JAN KOLÁŘ	16	6	13	<b>19</b>	1	6	1	9	10	0	0	0	1	3	4	0	0
PETR KOUKAL	16	6	10	<b>16</b>	2	10	4	7	11	0	0	0	3	2	5	0	0
JAN STARÝ	16	11	4	<b>15</b>	2	12	9	1	10	0	0	0	1	1	2	0	0
LIBOR PIVKO	16	6	9	<b>15</b>	8	12	1	3	4	1	0	1	2	0	2	0	1
MICHAL TVRDÍK	16	8	6	<b>14</b>	7	14	3	1	4	0	0	0	1	1	2	0	1
TOMÁŠ DIVÍŠEK	15	7	7	<b>14</b>	11	24	2	1	3	0	0	0	0	0	0	0	0
PETER PUCHER	13	5	7	<b>12</b>	4	6	0	5	5	0	0	0	0	2	2	0	1
JIŘÍ CETKOVSKÝ	16	6	3	<b>9</b>	6	36	1	1	2	0	0	0	1	0	1	0	0
DAVID HAVÍŘ	16	0	7	<b>7</b>	4	10	0	4	4	0	0	0	0	2	2	0	0
RADOVAN SOMÍK	14	3	3	<b>6</b>	2	2	3	0	3	0	0	0	0	0	0	0	0
ALEŠ PÍŠA	16	1	5	<b>6</b>	4	12	1	3	4	0	0	0	1	0	1	1	0
PETR ČÁSLAVA	16	1	5	<b>6</b>	2	12	1	4	5	0	0	0	0	0	0	0	0
JAKUB NAKLÁDAL	14	1	3	<b>4</b>	1	4	0	3	3	0	0	0	0	1	1	0	0
MARTIN ŠTRBÁK	16	0	4	<b>4</b>	4	12	0	1	1	0	0	0	0	0	0	0	0
JAN SNOPEK	16	0	2	<b>2</b>	4	32	0	1	1	0	0	0	0	0	0	0	0
DANIEL RÁKOS	10	1	0	<b>1</b>	-1	4	0	0	0	0	0	0	0	0	0	0	0
MICHAL ŠEDA	15	0	1	<b>1</b>	-1	10	0	0	0	0	0	0	0	0	0	0	0
LUKÁŠ RADIL	11	0	1	<b>1</b>	-2	0	0	0	0	0	0	0	0	0	0	0	0
MAREK ZUKAL	12	0	0	<b>0</b>	1	8	0	0	0	0	0	0	0	0	0	0	0
JAN KOLÁŘ II.	1	0	0	<b>0</b>	0	0	0	0	0	0	0	0	0	0	0	0	0
JAROSLAV KOMA	5	0	0	<b>0</b>	0	0	0	0	0	0	0	0	0	0	0	0	0
FILIP STOKLASA	1	0	0	<b>0</b>	0	0	0	0	0	0	0	0	0	0	0	0	0
TOMÁŠ ZOHORNA	4	0	0	<b>0</b>	-1	0	0	0	0	0	0	0	0	0	0	0	0
TOMÁŠ BLAŽEK	10	0	0	<b>0</b>	-3	2	0	0	0	0	0	0	0	0	0	0	0
ZDENĚK ONDŘEJ	15	0	0	<b>0</b>	-6	12	0	0	0	0	0	0	0	0	0	0	0

BRANKÁŘ	Z	MIN	SV	SH	G	AVG	%SV	W	L	A	PIM	SO
MARTIN RŮŽIČKA	4	183	94	102	8	2,62	<b>92,2</b>	2	2	0	0	0
JÁN LAŠÁK	14	791	427	466	39	2,96	<b>91,6</b>	9	5	0	0	1

# STATISTICKÉ MILNÍKY, SÉRIE

---

## AKTUÁLNĚ

---

<b>TOMÁŠ DIVÍŠEK</b>	bodoval v posledních 2 zápasech (2+2)
<b>PETER PUCHER</b>	bodoval v posledních 2 zápasech (3+2)
<b>JÁN LAŠÁK</b>	nastoupil v posledních 9 zápasech

---

## KOLIK ZBÝVÁ

---

<b>TOMÁŠ DIVÍŠEK</b>	9 zápasů do 400
<b>DAVID HAVÍŘ</b>	11 kanadských bodů do 200
<b>JAROSLAV KOMA</b>	5 zápasů do 100
<b>PETR KOUKAL</b>	9 zápasů do 400
<b>ZDENĚK ONDŘEJ</b>	2 kanadské body do 100
<b>LIBOR PIVKO</b>	1 zápas do 300
<b>MICHAL TVRDÍK</b>	4 kanadské body do 200

---

## STATISTICKÉ KULATINY A PRVOTINY – 2008 / 2009

---

<b>FILIP STOKLASA</b>	1. zápas v lize (1.kolo KVA-PCE)
<b>MARTIN ŠTRBÁK</b>	1. zápas za Pardubice v lize (1.kolo KVA-PCE)
<b>JAN STARÝ</b>	100. zápas v lize (5.kolo KLA-PCE)
<b>MAREK ZUKAL</b>	1. zápas za Pardubice v lize (6.kolo PCE-TRI)
<b>ALEŠ PÍŠA</b>	400. zápas v lize (10.kolo VIT-PCE)
<b>RADOVAN SOMÍK</b>	200. zápas v lize (10.kolo VIT-PCE)
<b>MICHAL TVRDÍK</b>	500. zápas v lize (10.kolo VIT-PCE)
<b>JAN KOLÁŘ</b>	100. kanadský bod v lize (13.kolo PCE-PLZ)
<b>MARTIN ŠTRBÁK</b>	1. kanadský bod za Pardubice v lize (13.kolo PCE-PLZ)
<b>LIBOR PIVKO</b>	100. zápas za Pardubice v lize (15.kolo SLA-PCE)

# STATISTICKÁ NEJ HRÁČŮ

---

## STATISTICKÁ MAXIMA V ZÁPASE

---

<b>GÓLY</b>	2	JAN STARÝ (2.kolo PCE-SLA) JAN KOLÁŘ (6.kolo PCE-TRI) PETR KOUKAL (9.kolo PCE-MBO) JAN STARÝ (11.kolo PCE-ZLN) MICHAL TVRDÍK (12.kolo LIT-PCE) JAN STARÝ (13.kolo PCE-PLZ) MICHAL TVRDÍK (14.kolo PCE-KVA) PETER PUCHER (16.kolo PCE-LIB) TOMÁŠ DIVÍŠEK (17.kolo ZNO-PCE)
<b>ASISTENCE</b>	3	DAVID HAVÍŘ (6.kolo PCE-TRI) JAN KOLÁŘ (13.kolo PCE-PLZ)
<b>KANADSKÉ BODY</b>	3	DAVID HAVÍŘ (6.kolo PCE-TRI) JAN KOLÁŘ (9.kolo PCE-MBO) PETR KOUKAL (9.kolo PCE-MBO) MICHAL TVRDÍK (12.kolo LIT-PCE) JAN KOLÁŘ (13.kolo PCE-PLZ) JAN STARÝ (13.kolo PCE-PLZ) PETR KOUKAL (13.kolo PCE-PLZ) TOMÁŠ DIVÍŠEK (13.kolo PCE-PLZ) LIBOR PIVKO (14.kolo PCE-KVA) TOMÁŠ DIVÍŠEK (17.kolo ZNO-PCE) PETER PUCHER (17.kolo ZNO-PCE)
<b>ÚČAST NA LEDĚ +/-</b>	+3	TOMÁŠ DIVÍŠEK (13.kolo PCE-PLZ) LIBOR PIVKO (13.kolo PCE-PLZ) MARTIN ŠTRBÁK (13.kolo PCE-PLZ)

---

## STATISTICKÉ SÉRIE

---

<b>KANADSKÉ BODY</b>	9	MICHAL TVRDÍK (7+4), získal alespoň bod od 7.kola do 15.kola
	8	JAN KOLÁŘ (5+9), získal alespoň bod od 1.kola do 9.kola
	5	LIBOR PIVKO (3+5), získal alespoň bod od 11.kola do 15.kola
	4	JIŘÍ CETKOVSKÝ (4+1), získal alespoň bod od 11.kola do 14.kola
		RADOVAN SOMÍK (2+3), získal alespoň bod od 11.kola do 14.kola
<b>GÓLY</b>	4	JIŘÍ CETKOVSKÝ 4 góly, dal alespoň jeden gól od 11.kola do 14.kola
<b>PLUSOVÉ +/-</b>	4	TOMÁŠ DIVÍŠEK +7, měl kladnou bilanci +/- od 11.kola do 14.kola
		LIBOR PIVKO +8, měl kladnou bilanci +/- od 11.kola do 14.kola
		JAN SNOPEK +6, měl kladnou bilanci +/- od 11.kola do 14.kola
		MICHAL TVRDÍK +6, měl kladnou bilanci +/- od 11.kola do 14.kola

# ***TÝMOVÁ NEJLETOŠNÍ SEZÓNY***

---

## **NEJVYŠŠÍ VÝHRA**

**5:0** – 9.kolo Pardubice vs. Mladá Boleslav

---

## **NEJVYŠŠÍ PROHRA**

**1:5** – 5.kolo Kladno vs. Pardubice

---

## **NEJVÍCE VSTŘELENÝCH GÓLŮ**

**8** – 13.kolo Pardubice vs. Plzeň

---

## **NEJVÍCE OBDRŽENÝCH GÓLŮ**

**5** – 4krát, naposledy 17.kolo Znojmo vs. Pardubice

---

## **NEJVÍCE GÓLŮ V ZÁPASE**

**13** – 13.kolo Pardubice vs. Plzeň

---

## **NEJVÍCE VSTŘELENÝCH GÓLŮ V JEDNÉ TŘETINĚ**

**5** – druhá třetina 13.kolo Pardubice vs. Plzeň

---

## **NEJVÍCE OBDRŽENÝCH GÓLŮ V JEDNÉ TŘETINĚ**

**3** – 3krát, naposledy druhá třetina 17.kolo Znojmo vs. Pardubice

---

## **NEJVÍCE GÓLŮ V JEDNÉ TŘETINĚ**

**8** – druhá třetina 13.kolo Pardubice vs. Plzeň

---

## **NEJVÍCE VYROVNÁNÍ SKÓRE ZÁPASU ZE STRANY PARDUBIC**

**3** – 3krát, naposledy 14.kolo Pardubice vs. Karlovy Vary

---

## **NEJVÍCE VYROVNÁNÍ SKÓRE ZÁPASU ZE STRANY SOUPEŘE**

**2** – 6.kolo Pardubice vs. Třinec

---

## **NEJVÍCE STŘEL PARDUBIC V UTKÁNÍ**

**51** - 14.kolo Pardubice vs. Karlovy Vary

---

## **NEJVÍCE STŘEL SOUPEŘE V UTKÁNÍ**

**47** - 15.kolo Slavia Praha vs. Pardubice

---

## **NEJVYŠŠÍ DIVÁCKÁ NÁVŠTĚVA DOMA**

**10 035** – 16.kolo Pardubice vs. Liberec

---

## **NEJVYŠŠÍ DIVÁCKÁ NÁVŠTĚVA VENKU**

**6 689** - 15.kolo Slavia Praha vs. Pardubice

---

## **NEJVÍCE PŘESILOVÝCH HER**

**10** – 12.kolo Litvínov vs. Pardubice

---

## **NEJVÍCE OSLABENÍ**

**10** – 6.kolo Pardubice vs. Třinec



### **NEJVÍCE VSTŘELENÝCH GÓLŮ V PŘESILOVkách**

---

**3** – 4krát, naposledy 17.kolo Znojmo vs. Pardubice

### **NEJVÍCE OBDRŽENÝCH GÓLŮ V OSLABENÍ**

---

**3** – 3krát, naposledy 13.kolo Pardubice vs. Plzeň

### **NEJKRATŠÍ ČASOVÝ INTERVAL MEZI DVĚMA VSTŘELENÝMI GÓLY**

---

**58 vteřin** (27:05 a 28:03) – 13.kolo Pardubice vs. Plzeň

### **NEJKRATŠÍ ČASOVÝ INTERVAL MEZI TŘEMI VSTŘELENÝMI GÓLY**

---

**4 minuty a 21 vteřin** (51:11, 54:04 a 55:32) – 14.kolo Pardubice vs. Karlovy Vary

### **NEJKRATŠÍ ČASOVÝ INTERVAL MEZI DVĚMA OBDRŽENÝMI GÓLY**

---

**15 vteřin** (26:12 a 26:27) – 17.kolo Znojmo vs. Pardubice

### **NEJKRATŠÍ ČASOVÝ INTERVAL MEZI TŘEMI OBDRŽENÝMI GÓLY**

---

**7 minut** (19:27, 26:12 a 26:27) – 17.kolo Znojmo vs. Pardubice

# AKTUÁLNÍ FORMA

POSLEDNÍCH 10 UTKÁNÍ

POSLEDNÍCH 5 UTKÁNÍ

BRANKÁŘI	Z	MIN	SV	G	AVG	%SV	W	L	SO	Z	MIN	SV	G	AVG	%SV	W	L	SO
JÁN LAŠÁK	9	507	288	24	2,84	<b>92,3</b>	7	2	0	5	267	153	17	3,82	<b>90,0</b>	4	1	0
MARTIN RŮŽIČKA	2	103	60	6	3,50	<b>90,9</b>	1	1	0	1	38	22	1	1,58	<b>95,7</b>	1	0	0
FILIP LANDSMAN	0	0	0	0	0,00	<b>0,0</b>	0	0	0	0	0	0	0	0,00	<b>0,0</b>	0	0	0

OBRÁNCI	Z	G	A	KB	+/-	PIM	PP	SH	WG	Z	G	A	KB	+/-	PIM	PP	SH	WG
MARTIN ŠTRBÁK	10	0	4	<b>4</b>	7	6	0	0	0	5	0	4	<b>4</b>	4	2	0	0	0
DAVID HAVÍŘ	10	0	4	<b>4</b>	2	6	0	0	0	5	0	1	<b>1</b>	-1	2	0	0	0
ALEŠ PÍŠA	10	1	5	<b>6</b>	4	6	1	0	1	5	1	2	<b>3</b>	5	6	1	0	1
JAN SNOPEK	10	0	1	<b>1</b>	7	18	0	0	0	5	0	0	<b>0</b>	3	8	0	0	0
PETR ČÁSLAVA	10	1	4	<b>5</b>	3	6	1	0	0	5	1	3	<b>4</b>	3	4	1	0	0
JAROSLAV KOMA	2	0	0	<b>0</b>	0	0	0	0	0	0	0	0	<b>0</b>	0	0	0	0	0
MAREK ZUKAL	10	0	0	<b>0</b>	1	8	0	0	0	5	0	0	<b>0</b>	0	2	0	0	0
MICHAL ŠEDA	9	0	1	<b>1</b>	-1	10	0	0	0	4	0	1	<b>1</b>	0	6	0	0	0
JAKUB NAKLÁDAL	8	1	1	<b>2</b>	-1	0	0	0	0	5	1	0	<b>1</b>	-2	0	0	0	0
JAN KOLÁŘ II.	1	0	0	<b>0</b>	0	0	0	0	0	1	0	0	<b>0</b>	0	0	0	0	0

ÚTOČNÍCI	Z	G	A	KB	+/-	PIM	PP	SH	WG	Z	G	A	KB	+/-	PIM	PP	SH	WG
MICHAL TVRDÍK	10	7	6	<b>13</b>	8	12	3	0	0	5	4	2	<b>6</b>	4	8	0	0	0
FILIP STOKLASA	0	0	0	<b>0</b>	0	0	0	0	0	0	0	0	<b>0</b>	0	0	0	0	0
TOMÁŠ DIVÍŠEK	10	5	7	<b>12</b>	11	18	1	0	0	5	3	5	<b>8</b>	6	12	1	0	0
LIBOR PIVKO	10	4	8	<b>12</b>	9	8	0	0	2	5	3	6	<b>9</b>	6	0	0	0	1
JAN STARÝ	10	7	3	<b>10</b>	-2	8	6	0	1	5	4	1	<b>5</b>	-2	4	4	0	1
MICHAL KLEJNA	0	0	0	<b>0</b>	0	0	0	0	0	0	0	0	<b>0</b>	0	0	0	0	0
PETER PUCHER	10	4	7	<b>11</b>	5	4	0	0	0	5	3	4	<b>7</b>	3	2	0	0	0
PETR KOUKAL	10	4	8	<b>12</b>	0	4	2	0	1	5	2	4	<b>6</b>	-1	4	1	0	0
JAN KOLÁŘ	10	3	9	<b>12</b>	-1	0	0	0	1	5	0	5	<b>5</b>	-2	0	0	0	0
TOMÁŠ ZOHORNA	2	0	0	<b>0</b>	-1	0	0	0	0	2	0	0	<b>0</b>	-1	0	0	0	0
DANIEL RÁKOS	6	0	0	<b>0</b>	-1	2	0	0	0	3	0	0	<b>0</b>	-1	2	0	0	0
JAN SEMORÁD	0	0	0	<b>0</b>	0	0	0	0	0	0	0	0	<b>0</b>	0	0	0	0	0
LUKÁŠ RADIL	5	0	0	<b>0</b>	-2	0	0	0	0	3	0	0	<b>0</b>	-1	0	0	0	0
ZDENĚK ONDŘEJ	9	0	0	<b>0</b>	0	4	0	0	0	4	0	0	<b>0</b>	1	2	0	0	0
TOMÁŠ BLAŽEK	7	0	0	<b>0</b>	-1	0	0	0	0	2	0	0	<b>0</b>	0	0	0	0	0
JIRÍ CETKOVSKÝ	10	6	2	<b>8</b>	5	12	1	0	1	5	3	2	<b>5</b>	4	4	1	0	1
RADOVAN SOMÍK	8	3	3	<b>6</b>	4	0	3	0	0	3	1	1	<b>2</b>	2	0	1	0	0

# STATISTIKA PROTI SOUPEŘI

2008 / 2009

KARIÉRA

BRANKÁŘI	Z	MIN	AVG	%SV	W	L	Z	MIN	SV	G	AVG	%SV	W	L	T	A	SO
JÁN LAŠÁK	1	40	6	<b>78,9</b>	0	1	21	1240	634	51	2,47	<b>92,6</b>	13	8	0	0	2
MARTIN RŮŽIČKA	1	20	3	<b>87,5</b>	0	1	1	20	7	1	3,00	<b>87,5</b>	0	1	0	0	0
FILIP LANDSMAN	0	0	0	<b>0,0</b>	0	0	0	0	0	0	0	<b>0</b>	0	0	0	0	0

OBRÁNCI	Z	G	A	KB	+/-	PIM	Z	G	A	KB	+/-	PIM	PPG	PPA	SHG	SHA	GWGGWA
MARTIN ŠTRBÁK	1	0	0	<b>0</b>	0	0	11	1	0	<b>1</b>	1	8	0	0	0	0	0
DAVID HAVÍŘ	1	0	0	<b>0</b>	0	0	38	6	11	<b>17</b>	14	38	5	6	0	0	1
ALEŠ PÍŠA	1	0	0	<b>0</b>	-1	0	14	2	4	<b>6</b>	5	18	1	1	1	0	0
JAN SNOPEK	1	0	0	<b>0</b>	0	0	37	3	5	<b>8</b>	7	66	2	4	0	0	1
PETR ČÁSLAVA	1	0	0	<b>0</b>	-1	0	24	3	6	<b>9</b>	1	24	3	4	0	0	0
JAROSLAV KOMA	1	0	0	<b>0</b>	-1	0	7	0	0	<b>0</b>	1	2	0	0	0	0	0
MAREK ZUKAL	0	0	0	<b>0</b>	0	0	0	0	0	<b>0</b>	0	0	0	0	0	0	0
MICHAL ŠEDA	1	0	0	<b>0</b>	-1	0	8	0	0	<b>0</b>	-2	6	0	0	0	0	0
JAKUB NAKLÁDAL	1	0	0	<b>0</b>	0	0	2	0	0	<b>0</b>	1	2	0	0	0	0	0
JAN KOLÁŘ II.	0	0	0	<b>0</b>	0	0	3	0	0	<b>0</b>	-2	4	0	0	0	0	0

ÚTOČNÍCI	Z	G	A	KB	+/-	PIM	Z	G	A	KB	+/-	PIM	PPG	PPA	SHG	SHA	GWGGWA
MICHAL TVRDÍK	1	0	0	<b>0</b>	-1	2	37	9	5	<b>14</b>	8	32	1	0	0	1	0
FILIP STOKLASA	0	0	0	<b>0</b>	0	0	0	0	0	<b>0</b>	0	0	0	0	0	0	0
TOMÁŠ DIVÍŠEK	1	0	0	<b>0</b>	-1	0	25	4	8	<b>12</b>	-6	20	0	3	2	0	1
LIBOR PIVKO	1	0	0	<b>0</b>	-1	0	17	3	4	<b>7</b>	-3	14	0	2	0	0	0
JAN STARÝ	1	0	1	<b>1</b>	1	0	8	0	1	<b>1</b>	-2	2	0	0	0	0	0
MICHAL KLEJNA	0	0	0	<b>0</b>	0	0	1	0	0	<b>0</b>	0	0	0	0	0	0	0
PETER PUCHER	1	0	0	<b>0</b>	-1	2	31	11	14	<b>25</b>	6	14	0	5	0	0	2
PETR KOUKAL	1	0	0	<b>0</b>	1	2	28	3	5	<b>8</b>	5	8	0	2	0	0	0
JAN KOLÁŘ	1	1	0	<b>1</b>	1	0	18	2	4	<b>6</b>	2	6	0	2	0	0	0
TOMÁŠ ZOHORNA	0	0	0	<b>0</b>	0	0	3	0	0	<b>0</b>	0	0	0	0	0	0	0
DANIEL RÁKOS	1	0	0	<b>0</b>	-1	2	1	0	0	<b>0</b>	-1	2	0	0	0	0	0
JAN SEMORÁD	0	0	0	<b>0</b>	0	0	0	0	0	<b>0</b>	0	0	0	0	0	0	0
LUKÁŠ RADIL	1	0	0	<b>0</b>	-1	0	1	0	0	<b>0</b>	-1	0	0	0	0	0	0
ZDENĚK ONDŘEJ	1	0	0	<b>0</b>	-2	4	18	1	3	<b>4</b>	-6	28	1	0	0	0	0
TOMÁŠ BLAŽEK	0	0	0	<b>0</b>	0	0	36	10	21	<b>31</b>	7	73	3	9	1	0	3
JIŘÍ CETKOVSKÝ	1	0	0	<b>0</b>	-1	14	7	0	1	<b>1</b>	-1	18	0	0	0	0	0
RADOVAN SOMÍK	1	0	0	<b>0</b>	0	0	13	1	6	<b>7</b>	1	8	0	3	0	1	0

u hráčů, kteří hráli v české extralize před sezónou 1999/00, jsou použity pouze prozatím dostupná čísla od 99/00 do 08/09

# STATISTIKA 08/09 DOMA vs. VENKU

DOMA											VENKU								
BRANKÁŘI	Z	MIN	SV	G	AVG	%SV	W	L	SO		Z	MIN	SV	G	AVG	%SV	W	L	SO
JÁN LAŠÁK	7	425	210	20	2,82	<b>91,3</b>	6	1	1		7	366	217	19	3,11	<b>91,9</b>	3	4	0
MARTIN RŮŽIČKA	1	60	27	1	1,00	<b>96,4</b>	1	0	0		3	123	67	7	3,41	<b>90,5</b>	1	2	0
FILIP LANDSMAN	0	0	0	0	0,00	<b>0,0</b>	0	0	0		0	0	0	0	0,00	<b>0,0</b>	0	0	0
OBRÁNCI	Z	G	A	KB	+/-	PIM	PP	SH	WG		Z	G	A	KB	+/-	PIM	PP	SH	WG
MARTIN ŠTRBÁK	8	0	3	<b>3</b>	4	4	0	0	0		8	0	1	<b>1</b>	0	8	0	0	0
DAVID HAVÍŘ	8	0	4	<b>4</b>	7	4	0	0	0		8	0	3	<b>3</b>	-3	6	0	0	0
ALEŠ PÍŠA	8	0	2	<b>2</b>	5	4	0	0	0		8	1	3	<b>4</b>	-1	8	1	0	1
JAN SNOPEK	8	0	2	<b>2</b>	4	26	0	0	0		8	0	0	<b>0</b>	0	6	0	0	0
PETR ČÁSLAVA	8	1	4	<b>5</b>	3	8	1	0	0		8	0	1	<b>1</b>	-1	4	0	0	0
JAROSLAV KOMA	2	0	0	<b>0</b>	0	0	0	0	0		3	0	0	<b>0</b>	0	0	0	0	0
MAREK ZUKAL	7	0	0	<b>0</b>	0	4	0	0	0		5	0	0	<b>0</b>	1	4	0	0	0
MICHAL ŠEDA	7	0	0	<b>0</b>	-2	6	0	0	0		8	0	1	<b>1</b>	1	4	0	0	0
JAKUB NAKLÁDAL	7	1	1	<b>2</b>	4	4	0	0	0		7	0	2	<b>2</b>	-3	0	0	0	0
JAN KOLÁŘ II.	1	0	0	<b>0</b>	0	0	0	0	0		0	0	0	<b>0</b>	0	0	0	0	0
ÚTOČNÍCI	Z	G	A	KB	+/-	PIM	PP	SH	WG		Z	G	A	KB	+/-	PIM	PP	SH	WG
MICHAL TVRDÍK	8	4	2	<b>6</b>	8	6	0	0	1		8	4	4	<b>8</b>	-1	8	3	0	0
FILIP STOKLASA	0	0	0	<b>0</b>	0	0	0	0	0		1	0	0	<b>0</b>	0	0	0	0	0
TOMÁŠ DIVÍŠEK	8	3	4	<b>7</b>	10	10	0	0	0		7	4	3	<b>7</b>	1	14	2	0	0
LIBOR PIVKO	8	4	4	<b>8</b>	7	2	1	0	2		8	2	5	<b>7</b>	1	10	0	1	0
JAN STARÝ	8	8	3	<b>11</b>	6	6	6	0	1		8	3	1	<b>4</b>	-4	6	3	0	0
MICHAL KLEJNA	0	0	0	<b>0</b>	0	0	0	0	0		0	0	0	<b>0</b>	0	0	0	0	0
PETER PUCHER	7	4	3	<b>7</b>	4	2	0	0	0		6	1	4	<b>5</b>	0	4	0	0	0
PETR KOUKAL	8	5	6	<b>11</b>	5	6	3	0	2		8	1	4	<b>5</b>	-3	4	1	0	1
JAN KOLÁŘ	8	3	11	<b>14</b>	5	6	1	0	0		8	3	2	<b>5</b>	-4	0	0	0	1
TOMÁŠ ZOHORNA	2	0	0	<b>0</b>	-1	0	0	0	0		2	0	0	<b>0</b>	0	0	0	0	0
DANIEL RÁKOS	4	0	0	<b>0</b>	-1	0	0	0	0		6	1	0	<b>1</b>	0	4	0	0	0
JAN SEMORÁD	0	0	0	<b>0</b>	0	0	0	0	0		0	0	0	<b>0</b>	0	0	0	0	0
LUKÁŠ RADIL	6	0	0	<b>0</b>	-2	0	0	0	0		5	0	1	<b>1</b>	0	0	0	0	0
ZDENĚK ONDŘEJ	7	0	0	<b>0</b>	-2	2	0	0	0		8	0	0	<b>0</b>	-4	10	0	0	0
TOMÁŠ BLAŽEK	4	0	0	<b>0</b>	-3	0	0	0	0		6	0	0	<b>0</b>	0	2	0	0	0
JIŘÍ CETKOVSKÝ	8	3	1	<b>4</b>	4	12	0	0	1		8	3	2	<b>5</b>	2	24	1	0	0
RADOVAN SOMÍK	7	1	2	<b>3</b>	0	2	1	0	0		7	2	1	<b>3</b>	2	0	2	0	0

# BODOVÁNÍ DLE POČTU HRÁČŮ NA LEDĚ

CELKEM	5na5,4na4,3na3	PŘESILOVKY	OSLABENÍ
--------	----------------	------------	----------

OBRÁNCI	Z	G	A	KB	G	A	KB	G	A	KB	G	A	KB
MARTIN ŠTRBÁK	16	0	4	<b>4</b>	0	3	<b>3</b>	0	1	<b>1</b>	0	0	<b>0</b>
DAVID HAVÍŘ	16	0	7	<b>7</b>	0	3	<b>3</b>	0	4	<b>4</b>	0	0	<b>0</b>
ALEŠ PÍŠA	16	1	5	<b>6</b>	0	2	<b>2</b>	1	3	<b>4</b>	0	0	<b>0</b>
JAN SNOPEK	16	0	2	<b>2</b>	0	1	<b>1</b>	0	1	<b>1</b>	0	0	<b>0</b>
PETR ČÁSLAVA	16	1	5	<b>6</b>	0	1	<b>1</b>	1	4	<b>5</b>	0	0	<b>0</b>
JAROSLAV KOMA	5	0	0	<b>0</b>	0	0	<b>0</b>	0	0	<b>0</b>	0	0	<b>0</b>
MAREK ZUKAL	12	0	0	<b>0</b>	0	0	<b>0</b>	0	0	<b>0</b>	0	0	<b>0</b>
MICHAL ŠEDA	15	0	1	<b>1</b>	0	1	<b>1</b>	0	0	<b>0</b>	0	0	<b>0</b>
JAKUB NAKLÁDAL	14	1	3	<b>4</b>	1	0	<b>1</b>	0	3	<b>3</b>	0	0	<b>0</b>
JAN KOLÁŘ II.	1	0	0	<b>0</b>	0	0	<b>0</b>	0	0	<b>0</b>	0	0	<b>0</b>

ÚTOČNÍCI	Z	G	A	KB	G	A	KB	G	A	KB	G	A	KB
MICHAL TVRDÍK	16	8	6	<b>14</b>	5	5	<b>10</b>	3	1	<b>4</b>	0	0	<b>0</b>
FILIP STOKLASA	1	0	0	<b>0</b>	0	0	<b>0</b>	0	0	<b>0</b>	0	0	<b>0</b>
TOMÁŠ DIVÍŠEK	15	7	7	<b>14</b>	5	6	<b>11</b>	2	1	<b>3</b>	0	0	<b>0</b>
LIBOR PIVKO	16	6	9	<b>15</b>	4	6	<b>10</b>	1	3	<b>4</b>	1	0	<b>1</b>
JAN STARÝ	16	11	4	<b>15</b>	2	3	<b>5</b>	9	1	<b>10</b>	0	0	<b>0</b>
MICHAL KLEJNA	0	0	0	<b>0</b>	0	0	<b>0</b>	0	0	<b>0</b>	0	0	<b>0</b>
PETER PUCHER	13	5	7	<b>12</b>	5	2	<b>7</b>	0	5	<b>5</b>	0	0	<b>0</b>
PETR KOUKAL	16	6	10	<b>16</b>	2	3	<b>5</b>	4	7	<b>11</b>	0	0	<b>0</b>
JAN KOLÁŘ	16	6	13	<b>19</b>	5	4	<b>9</b>	1	9	<b>10</b>	0	0	<b>0</b>
TOMÁŠ ZOHORNA	4	0	0	<b>0</b>	0	0	<b>0</b>	0	0	<b>0</b>	0	0	<b>0</b>
DANIEL RÁKOS	10	1	0	<b>1</b>	1	0	<b>1</b>	0	0	<b>0</b>	0	0	<b>0</b>
JAN SEMORÁD	0	0	0	<b>0</b>	0	0	<b>0</b>	0	0	<b>0</b>	0	0	<b>0</b>
LUKÁŠ RADIL	11	0	1	<b>1</b>	0	1	<b>1</b>	0	0	<b>0</b>	0	0	<b>0</b>
ZDENĚK ONDŘEJ	15	0	0	<b>0</b>	0	0	<b>0</b>	0	0	<b>0</b>	0	0	<b>0</b>
TOMÁŠ BLAŽEK	10	0	0	<b>0</b>	0	0	<b>0</b>	0	0	<b>0</b>	0	0	<b>0</b>
JIŘÍ CETKOVSKÝ	16	6	3	<b>9</b>	5	2	<b>7</b>	1	1	<b>2</b>	0	0	<b>0</b>
RADOVAN SOMÍK	14	3	3	<b>6</b>	0	3	<b>3</b>	3	0	<b>3</b>	0	0	<b>0</b>

# BODOVÁNÍ FORMACÍ

	HRÁČ	Z	G	A	KB	+/-	PIM	PPG	PPA	SHG	SHA	GWG	GWA
	<b>Starý - Koukal - Kolář</b>	16	23	27	<b>50</b>	5	28	14	17	0	0	5	6
	<b>Pivko - Divíšek - Tvrdík</b>	10	17	18	<b>35</b>	23	38	4	4	1	0	2	1
	<b>Somík - Pucher - Cetkovský</b>	6	9	10	<b>19</b>	10	12	3	5	0	0	1	2
	<b>Tvrdík - Pucher - Somík</b>	3	3	4	<b>7</b>	3	4	2	2	0	0	0	0
	<b>Cetkovský - Divíšek - Pivko</b>	4	2	2	<b>4</b>	3	14	0	0	0	0	0	0
	<b>Rákos - Radil - Cetkovský</b>	1	1	2	<b>3</b>	3	2	0	0	0	0	0	0
	<b>Cetkovský - Pucher - Ondřej</b>	2	2	0	<b>2</b>	5	6	0	0	0	0	0	0
	<b>Rákos - Radil - Tvrdík</b>	2	1	0	<b>1</b>	1	0	0	0	0	0	1	0
	<b>Pivko - Divíšek - Ondřej</b>	1	1	0	<b>1</b>	0	0	1	0	0	0	0	0
	<b>Somík - Blažek - Cetkovský</b>	1	0	0	<b>0</b>	0	2	0	0	0	0	0	0
	<b>Zohorna - Radil - Stoklasa</b>	1	0	0	<b>0</b>	0	0	0	0	0	0	0	0
	<b>Ondřej - Blažek - Rákos</b>	3	0	0	<b>0</b>	0	0	0	0	0	0	0	0
	<b>Zohorna - Radil - Cetkovský</b>	1	0	0	<b>0</b>	0	0	0	0	0	0	0	0
	<b>Radil - Blažek - Rákos</b>	1	0	0	<b>0</b>	0	0	0	0	0	0	0	0
	<b>Ondřej - Zohorna - Rákos</b>	1	0	0	<b>0</b>	-1	2	0	0	0	0	0	0
	<b>Somík - Pucher - Ondřej</b>	1	0	0	<b>0</b>	-2	0	0	0	0	0	0	0
	<b>Rákos - Pucher - Radil</b>	1	0	0	<b>0</b>	-3	4	0	0	0	0	0	0
	<b>Radil - Zohorna - Rákos</b>	1	0	0	<b>0</b>	-3	0	0	0	0	0	0	0
	<b>Pivko - Tvrdík - Ondřej</b>	1	0	0	<b>0</b>	-3	2	0	0	0	0	0	0
	<b>Ondřej - Blažek - Radil</b>	3	0	0	<b>0</b>	-3	2	0	0	0	0	0	0
	<b>Somík - Cetkovský - Ondřej</b>	1	0	0	<b>0</b>	-3	18	0	0	0	0	0	0
	<b>Somík - Blažek - Ondřej</b>	2	0	0	<b>0</b>	-5	6	0	0	0	0	0	0

statistika vychází z předzápasových formací

## SAMOSTATNÉ NÁJEZDY

<b>PCE-SLA 3:4 s.n.</b>	SLA	Jaroslav BEDNÁŘ	NEDAL	TS
	PCE	Libor PIVKO	NEDAL	SN
	SLA	Jaroslav BEDNÁŘ	DAL	SN
	PCE	Tomáš DIVÍŠEK	NEDAL	SN
	SLA	Michal BOROVSANÝ	NEDAL	SN
	PCE	Tomáš BLAŽEK	NEDAL	SN
<b>SPA-PCE 5:4 s.n.</b>	SPA	Petr TON	NEDAL	TS
	PCE	Peter PUCHER	NEDAL	SN
	SPA	Petr TON	NEDAL	SN
	PCE	Jan STARÝ	NEDAL	SN
	SPA	Martin RUČINSKÝ	NEDAL	SN
	PCE	Tomáš BLAŽEK	NEDAL	SN
	SPA	Michal BROŠ	DAL	SN
<b>PCE-PLZ 8:5</b>	PLZ	Tomáš VLASÁK	DAL	TS
<b>PCE-KVA 5:3</b>	PCE	Libor PIVKO	DAL	TS

<b>BLAŽEK</b>	G	A	KB	+/-PIM	PP	SH	WG
1 @ KVA	0	0	0	0	0	0	0
2 SLA	0	0	0	-2	0	0	0
3 @ LIB	0	0	0	0	2	0	0
5 @ KLA							
6 TRI							
7 CEB							
8 @ SPA	0	0	0	0	0	0	0
9 MBO	0	0	0	0	0	0	0
10 @ VIT	0	0	0	0	0	0	0
11 ZLN	0	0	0	-1	0	0	0
12 @ LIT	0	0	0	0	0	0	0
13 PLZ							
14 KVA	0	0	0	0	0	0	0
15 @ SLA	0	0	0	0	0	0	0
16 LIB							
17 @ ZNO							
18 KLA							
19 @ TRI							
4 ZNO							
20 @ CEB							
21 SPA							
22 @ MBO							
23 VIT							
24 @ ZLN							
25 LIT							
26 @ PLZ							

<b>CETKOVSKÝ</b>	G	A	KB	+/-PIM	PP	SH	WG
1 @ KVA	0	0	0	0	2	0	0
2 SLA	0	0	0	0	0	0	0
3 @ LIB	0	1	1	1	2	0	0
5 @ KLA	0	0	0	-1	14	0	0
6 TRI	0	0	0	1	2	0	0
7 CEB	0	0	0	0	4	0	0
8 @ SPA	1	0	1	0	0	0	0
9 MBO	0	0	0	0	0	0	0
10 @ VIT	0	0	0	0	2	0	0
11 ZLN	1	0	1	0	2	0	0
12 @ LIT	1	0	1	1	4	0	0
13 PLZ	1	1	2	0	0	1	0
14 KVA	1	0	1	1	0	0	0
15 @ SLA	0	0	0	0	0	0	0
16 LIB	0	0	0	2	4	0	0
17 @ ZNO	1	1	2	1	0	1	0
18 KLA							
19 @ TRI							
4 ZNO							
20 @ CEB							
21 SPA							
22 @ MBO							
23 VIT							
24 @ ZLN							
25 LIT							
26 @ PLZ							

<b>ČÁSLAVA</b>	G	A	KB	+/-PIM	PP	SH	WG
1 @ KVA	0	0	0	0	2	0	0
2 SLA	0	0	0	0	0	0	0
3 @ LIB	0	0	0	1	0	0	0
5 @ KLA	0	0	0	-1	0	0	0
6 TRI	0	1	1	0	4	0	1
7 CEB	0	0	0	-1	0	0	0
8 @ SPA	0	0	0	-1	0	0	0
9 MBO	0	0	0	1	0	0	0
10 @ VIT	0	1	1	-1	0	0	1
11 ZLN	0	0	0	1	2	0	0
12 @ LIT	0	0	0	0	0	0	0
13 PLZ	0	1	1	0	2	0	1
14 KVA	1	0	1	1	0	1	0
15 @ SLA	0	0	0	0	0	0	0
16 LIB	0	2	2	1	0	0	1
17 @ ZNO	0	0	0	1	2	0	0
18 KLA							
19 @ TRI							
4 ZNO							
20 @ CEB							
21 SPA							
22 @ MBO							
23 VIT							
24 @ ZLN							
25 LIT							
26 @ PLZ							

<b>DIVÍŠEK</b>	G	A	KB	+/-PIM	PP	SH	WG
1 @ KVA							
2 SLA	1	0	1	1	4	0	0
3 @ LIB	1	0	1	-1	2	1	0
5 @ KLA	0	0	0	-1	0	0	0
6 TRI	0	0	0	0	0	0	0
7 CEB	0	0	0	1	0	0	0
8 @ SPA	0	1	1	0	2	0	0
9 MBO	1	0	1	2	2	0	0
10 @ VIT	0	0	0	0	0	0	0
11 ZLN	0	0	0	1	2	0	0
12 @ LIT	1	1	2	2	0	0	1
13 PLZ	1	2	3	3	0	0	0
14 KVA	0	1	1	1	0	0	0
15 @ SLA	0	0	0	0	10	0	0
16 LIB	0	1	1	1	2	0	0
17 @ ZNO	2	1	3	1	0	1	0
18 KLA							
19 @ TRI							
4 ZNO							
20 @ CEB							
21 SPA							
22 @ MBO							
23 VIT							
24 @ ZLN							
25 LIT							
26 @ PLZ							

<b>HAVÍŘ</b>	G	A	KB	+/-PIM	PP	SH	WG
1 @ KVA	0	0	0	0	2	0	0
2 SLA	0	0	0	0	2	0	0
3 @ LIB	0	0	0	0	0	0	0
5 @ KLA	0	0	0	0	0	0	0
6 TRI	0	3	3	1	0	0	2
7 CEB	0	0	0	1	0	0	0
8 @ SPA	0	1	1	0	2	0	1
9 MBO	0	1	1	2	0	0	0
10 @ VIT	0	0	0	0	0	0	0
11 ZLN	0	0	0	1	0	0	0
12 @ LIT	0	1	1	0	2	0	0
13 PLZ	0	0	0	1	2	0	0
14 KVA	0	0	0	0	0	0	0
15 @ SLA	0	1	1	-1	0	0	1
16 LIB	0	0	0	1	0	0	0
17 @ ZNO	0	0	0	-2	0	0	0
18 KLA							
19 @ TRI							
4 ZNO							
20 @ CEB							
21 SPA							
22 @ MBO							
23 VIT							
24 @ ZLN							
25 LIT							
26 @ PLZ							

<b>KOLÁŘ</b>	G	A	KB	+/-PIM	PP	SH	WG
1 @ KVA	0	1	1	0	0	0	1
2 SLA	0	1	1	0	4	0	1
3 @ LIB	0	1	1	0	0	0	1
5 @ KLA	1	0	1	1	0	0	0
6 TRI	2	0	2	0	0	1	0
7 CEB	0	1	1	1	2	0	0
8 @ SPA	1	0	1	-1	0	0	0
9 MBO	1	2	3	2	0	0	1
10 @ VIT	0	0	0	0	0	0	0
11 ZLN	0	2	2	1	0	0	1
12 @ LIT	1	0	1	-1	0	0	0
13 PLZ	0	3	3	1	0	0	2
14 KVA	0	0	0	0	0	0	0
15 @ SLA	0	0	0	-1	0	0	0
16 LIB	0	2	2	0	0	0	2
17 @ ZNO	0	0	0	-2	0	0	0
18 KLA							
19 @ TRI							
4 ZNO							
20 @ CEB							
21 SPA							
22 @ MBO							
23 VIT							
24 @ ZLN							
25 LIT							
26 @ PLZ							

<b>KOMA</b>	G	A	KB	+/-PIM	PP	SH	WG
1 @ KVA							
2 SLA	0	0	0	0	0	0	0
3 @ LIB	0	0	0	1	0	0	0
5 @ KLA	0	0	0	-1	0	0	0
6 TRI							
7 CEB							
8 @ SPA							
9 MBO	0	0	0	0	0	0	0
10 @ VIT	0	0	0	0	0	0	0
11 ZLN							
12 @ LIT							
13 PLZ							
14 KVA							
15 @ SLA							
16 LIB							
17 @ ZNO							
18 KLA							
19 @ TRI							
4 ZNO							
20 @ CEB							
21 SPA							
22 @ MBO							
23 VIT							
24 @ ZLN							
25 LIT							
26 @ PLZ							

<b>KOUKAL</b>	G	A	KB	+/-PIM	PP	SH	WG
1 @ KVA	0	1	1	0	0	0	1
2 SLA	0	1	1	0	0	0	1
3 @ LIB	1	0	1	0	2	1	0
5 @ KLA	0	0	0	1	2	0	0
6 TRI	1	0	1	0	2	1	0
7 CEB	0	0	0	1	0	0	0
8 @ SPA	0	1	1	-1	0	0	0
9 MBO	2	1	3	2	0	1	0
10 @ VIT	0	0	0	0	0	0	0
11 ZLN	0	1	1	1	0	0	1
12 @ LIT	0	1	1	-1	0	0	0
13 PLZ	1	2	3	1	4	0	2
14 KVA	0	0	0	0	0	0	0
15 @ SLA	0	1	1	-1	0	0	1
16 LIB	1	1	2	0	0	1	1
17 @ ZNO	0	0	0	-1	0	0	0
18 KLA							
19 @ TRI							
4 ZNO							
20 @ CEB							
21 SPA							
22 @ MBO							
23 VIT							
24 @ ZLN							
25 LIT							
26 @ PLZ							

<b>NAKLÁDAL</b>	G	A	KB	+/-PIM	PP	SH	WG
1 @ KVA	0	0	0	0	0	0	0
2 SLA	0	0	0	0	0	0	0
3 @ LIB	0	1	1	0	0	0	1
5 @ KLA	0	0	0	0	0	0	0
6 TRI	0	1	1	1	4	0	1
7 CEB	0	0	0	1	0	0	0
8 @ SPA	0	1	1	0	0	0	1
9 MBO							
10 @ VIT							
11 ZLN	0	0	0	1	0	0	0
12 @ LIT	0	0	0	0	0	0	0
13 PLZ	0	0	0	0	0	0	0
14 KVA	0	0	0	0	0	0	0
15 @ SLA	0	0	0	-1	0	0	0
16 LIB	1	0	1	1	0	0	0
17 @ ZNO	0	0	0	-2	0	0	0
18 KLA							
19 @ TRI							
4 ZNO							
20 @ CEB							
21 SPA							
22 @ MBO							
23 VIT							
24 @ ZLN							
25 LIT							
26 @ PLZ							

ONDŘEJ	G	A	KB	+/-	PIM	PP	SH	WG
1 @ KVA	0	0	0	-1	0	0	0	0
2 SLA	0	0	0	-2	0	0	0	0
3 @ LIB	0	0	0	0	4	0	0	0
5 @ KLA	0	0	0	-2	4	0	0	0
6 TRI	0	0	0	0	0	0	0	0
7 CEB	0	0	0	-1	0	0	0	0
8 @ SPA	0	0	0	0	0	0	0	0
9 MBO	0	0	0	0	0	0	0	0
10 @ VIT	0	0	0	0	0	0	0	0
11 ZLN	0	0	0	-1	0	0	0	0
12 @ LIT	0	0	0	0	2	0	0	0
13 PLZ								
14 KVA	0	0	0	0	0	0	0	0
15 @ SLA	0	0	0	0	0	0	0	0
16 LIB	0	0	0	2	2	0	0	0
17 @ ZNO	0	0	0	-1	0	0	0	0
18 KLA								
19 @ TRI								
4 ZNO								
20 @ CEB								
21 SPA								
22 @ MBO								
23 VIT								
24 @ ZLN								
25 LIT								
26 @ PLZ								

PÍŠA	G	A	KB	+/-	PIM	PP	SH	WG
1 @ KVA	0	0	0	0	0	0	0	0
2 SLA	0	0	0	1	2	0	0	0
3 @ LIB	0	0	0	1	2	0	0	0
5 @ KLA	0	0	0	-1	0	0	0	0
6 TRI	0	0	0	0	2	0	0	0
7 CEB	0	0	0	-1	0	0	0	0
8 @ SPA	0	1	1	-1	0	0	1	0
9 MBO	0	1	1	1	0	0	0	0
10 @ VIT	0	0	0	-1	0	0	0	0
11 ZLN	0	0	0	0	0	0	0	0
12 @ LIT	0	1	1	0	0	0	1	0
13 PLZ	0	0	0	2	0	0	0	0
14 KVA	0	1	1	1	0	0	1	0
15 @ SLA	0	0	0	0	4	0	0	0
16 LIB	0	0	0	1	0	0	0	0
17 @ ZNO	1	1	2	1	2	1	0	0
18 KLA								
19 @ TRI								
4 ZNO								
20 @ CEB								
21 SPA								
22 @ MBO								
23 VIT								
24 @ ZLN								
25 LIT								
26 @ PLZ								

PÍVKO	G	A	KB	+/-	PIM	PP	SH	WG
1 @ KVA	0	0	0	-1	2	0	0	0
2 SLA	0	0	0	1	0	0	0	0
3 @ LIB	1	1	2	0	2	0	1	1
5 @ KLA	0	0	0	-1	0	0	0	0
6 TRI	1	0	1	0	0	1	0	0
7 CEB	0	0	0	0	0	0	0	0
8 @ SPA	0	1	1	0	2	0	0	0
9 MBO	0	0	0	0	2	0	0	0
10 @ VIT	0	0	0	0	0	0	0	0
11 ZLN	1	0	1	1	0	0	0	0
12 @ LIT	0	1	1	2	4	0	1	0
13 PLZ	1	2	3	3	0	0	0	0
14 KVA	1	2	3	2	0	0	0	0
15 @ SLA	1	0	1	0	0	0	0	0
16 LIB	0	0	0	0	0	0	0	0
17 @ ZNO	0	2	2	1	0	0	1	0
18 KLA								
19 @ TRI								
4 ZNO								
20 @ CEB								
21 SPA								
22 @ MBO								
23 VIT								
24 @ ZLN								
25 LIT								
26 @ PLZ								

PUCHER	G	A	KB	+/-	PIM	PP	SH	WG
1 @ KVA								
2 SLA								
3 @ LIB								
5 @ KLA	0	0	0	-1	2	0	0	0
6 TRI	1	0	1	1	0	0	0	0
7 CEB	0	0	0	-1	0	0	0	0
8 @ SPA	0	0	0	0	0	0	0	0
9 MBO	1	1	2	2	0	0	0	0
10 @ VIT	0	1	1	-1	2	0	1	0
11 ZLN	0	0	0	0	0	0	0	0
12 @ LIT	0	1	1	1	0	0	1	0
13 PLZ	0	1	1	0	2	0	0	0
14 KVA	0	1	1	1	0	0	1	0
15 @ SLA	0	0	0	0	0	0	0	0
16 LIB	2	0	2	1	0	0	0	0
17 @ ZNO	1	2	3	1	0	0	2	0
18 KLA								
19 @ TRI								
4 ZNO								
20 @ CEB								
21 SPA								
22 @ MBO								
23 VIT								
24 @ ZLN								
25 LIT								
26 @ PLZ								

RADIL	G	A	KB	+/-	PIM	PP	SH	WG
1 @ KVA	0	0	0	0	0	0	0	0
2 SLA	0	0	0	0	0	0	0	0
3 @ LIB	0	1	1	1	0	0	0	0
5 @ KLA	0	0	0	-1	0	0	0	0
6 TRI	0	0	0	0	0	0	0	0
7 CEB	0	0	0	0	0	0	0	0
8 @ SPA								
9 MBO								
10 @ VIT								
11 ZLN	0	0	0	-1	0	0	0	0
12 @ LIT	0	0	0	0	0	0	0	0
13 PLZ								
14 KVA	0	0	0	0	0	0	0	0
15 @ SLA	0	0	0	0	0	0	0	0
16 LIB	0	0	0	-1	0	0	0	0
17 @ ZNO								
18 KLA								
19 @ TRI								
4 ZNO								
20 @ CEB								
21 SPA								
22 @ MBO								
23 VIT								
24 @ ZLN								
25 LIT								
26 @ PLZ								

RÁKOS	G	A	KB	+/-	PIM	PP	SH	WG
1 @ KVA								
2 SLA								
3 @ LIB	1	0	1	1	0	0	0	0
5 @ KLA	0	0	0	-1	2	0	0	0
6 TRI	0	0	0	0	0	0	0	0
7 CEB	0	0	0	0	0	0	0	0
8 @ SPA	0	0	0	0	0	0	0	0
9 MBO	0	0	0	0	0	0	0	0
10 @ VIT	0	0	0	0	0	0	0	0
11 ZLN								
12 @ LIT								
13 PLZ								
14 KVA								
15 @ SLA	0	0	0	0	0	0	0	0
16 LIB	0	0	0	-1	0	0	0	0
17 @ ZNO	0	0	0	0	2	0	0	0
18 KLA								
19 @ TRI								
4 ZNO								
20 @ CEB								
21 SPA								
22 @ MBO								
23 VIT								
24 @ ZLN								
25 LIT								
26 @ PLZ								

SNOPEK	G	A	KB	+/-	PIM	PP	SH	WG
1 @ KVA	0	0	0	-1	2	0	0	0
2 SLA	0	1	1	-2	0	0	1	0
3 @ LIB	0	0	0	-1	0	0	0	0
5 @ KLA	0	0	0	0	0	0	0	0
6 TRI	0	0	0	0	12	0	0	0
7 CEB	0	0	0	1	0	0	0	0
8 @ SPA	0	0	0	0	0	0	0	0
9 MBO	0	1	1	1	2	0	0	0
10 @ VIT	0	0	0	0	4	0	0	0
11 ZLN	0	0	0	1	4	0	0	0
12 @ LIT	0	0	0	2	0	0	0	0
13 PLZ	0	0	0	2	2	0	0	0
14 KVA	0	0	0	1	4	0	0	0
15 @ SLA	0	0	0	0	0	0	0	0
16 LIB	0	0	0	0	2	0	0	0
17 @ ZNO	0	0	0	0	0	0	0	0
18 KLA								
19 @ TRI								
4 ZNO								
20 @ CEB								
21 SPA								
22 @ MBO								
23 VIT								
24 @ ZLN								
25 LIT								
26 @ PLZ								

SOMÍK	G	A	KB	+/-	PIM	PP	SH	WG
1 @ KVA	0	0	0	0	0	0	0	0
2 SLA	0	0	0	-2	0	0	0	0
3 @ LIB	0	0	0	1	0	0	0	0
5 @ KLA	0	0	0	0	0	0	0	0
6 TRI	0	0	0	-1	2	0	0	0
7 CEB	0	0	0	0	0	0	0	0
8 @ SPA	1	0	1	0	0	1	0	0
9 MBO	0	0	0	2	0	0	0	0
10 @ VIT	0	0	0	-1	0	0	0	0
11 ZLN	0	1	1	0	0	0	0	0
12 @ LIT	1	1	2	1	0	1	0	0
13 PLZ	1	0	1	0	0	1	0	0
14 KVA	0	1	1	1	0	0	0	0
15 @ SLA								
16 LIB								
17 @ ZNO	0	0	0	1	0	0	0	0
18 KLA								
19 @ TRI								
4 ZNO								
20 @ CEB								
21 SPA								
22 @ MBO								
23 VIT								
24 @ ZLN								
25 LIT								
26 @ PLZ								

STARÝ	G	A	KB	+/-	PIM	PP	SH	WG
1 @ KVA	1	0	1	0				







# TRESTNÍ REJSTŘÍK

	2, HAK	2, PODR	2, NBR	2, HRUB	2, VYSH	2, DRZP	2, SEK	2, ZDRZ	2, NAP	2, DRZH	2, KROS	2, PMHL	10, ZHK	2, ZHK	TS, PODR	2, PPN	2, KOL	2, FIP	2, DRZ	TS, HAK	10, NESP	2, LOK
BLAŽEK					1																	
CETKOVSKÝ	1	1	2	2	1		3		1				1	1				1				
ČASLAVA	1	2			1				1										1			
DIVÍŠEK	1	1		3	1					1											1	
HAVÍŘ			4																			
KLEJNA																						
KOLÁŘ				1													1					1
KOLÁŘ II.																						
KOMA																						
KOUKAL		2	1	1		1																
LANDSMAN																						
LAŠÁK																						
NAKLÁDAL						2																
ONDŘEJ		2		1			1	2														
PÍŠA	2		1		1			1		1					1							
PIVKO	2		1					1			2											
PUCHER	2				1																	
RADIL																						
RÁKOS	1						1															
RŮŽIČKA																						
SEMORÁD																						
SNOPEK	2	2	2	1		2							1	1		1						
SOMÍK									1						1							
STARÝ	1	1	2						2													
STOKLASA																						
ŠEDA				1	1	2					1									1		
ŠTRBÁK	2				1	1	1			1												
TVRDÍK	1	2	1				1	1		1												
ZOHORNA																						
ZUKAL	1	1			1	1																
TÝM												2										

**CELKEM 17 14 14 10 9 9 7 5 5 4 3 2 2 2 2 2 1 1 1 1 1 1 1**

# ZÁPASY HC MOELLER PARDUBICE

KOLO A DATUM	SOUPEŘ	VÝSLEDEK	1.TŘ.	2.TŘ.	3.TŘ.	PP+SN	VÍTĚZNÝ GÓL	DIVÁCI
1	9.9.2008 @ KVA	P 1 : 2	0 : 0	1 : 1	0 : 1	-		3570
2	12.9.2008 SLA	P 3 : 4 SN	0 : 1	1 : 1	2 : 1	0 : 1	-	8862
3	14.9.2008 @ LIB	V 4 : 1	0 : 0	2 : 0	2 : 1		Petr Koukal	5987
5	19.9.2008 @ KLA	P 1 : 5	0 : 1	0 : 3	1 : 1		-	3407
6	21.9.2008 TRI	V 5 : 4	2 : 1	3 : 1	0 : 2		Petr Koukal	7615
7	22.9.2008 CEB	V 2 : 1	0 : 0	0 : 0	2 : 1		Michal Tvrdík	7780
8	25.9.2008 @ SPA	P 4 : 5 SN	1 : 1	2 : 1	1 : 2	0 : 1	-	5882
9	28.9.2008 MBO	V 5 : 0	1 : 0	1 : 0	3 : 0		Petr Koukal	7582
10	30.9.2008 @ VIT	P 1 : 2	0 : 0	1 : 1	0 : 1		-	4326
11	3.10.2008 ZLN	V 4 : 2	2 : 0	1 : 1	1 : 1		Libor Pivko	8265
12	6.10.2008 @ LIT	V 6 : 3	2 : 2	0 : 1	4 : 0		Jan Kolář	3612
13	9.10.2008 PLZ	V 8 : 5	1 : 2	5 : 3	3 : 0		Jiří Cetkovský	6710
14	12.10.2008 KVA	V 5 : 3	1 : 2	1 : 1	3 : 0		Libor Pivko	8160
15	14.10.2008 @ SLA	P 2 : 3	1 : 0	1 : 2	0 : 1		-	6689
16	17.10.2008 LIB	V 5 : 2	2 : 2	1 : 0	2 : 0		Jan Starý	10035
17	19.10.2008 @ ZNO	V 6 : 5 PP	3 : 2	0 : 3	2 : 0	1 : 0	Aleš Píša	2738
18	24.10.2008 KLA							
19	26.10.2008 @ TRI							
4	28.10.2008 ZNO							
20	30.10.2008 @ CEB							
21	2.11.2008 SPA							
22	14.11.2008 @ MBO							
23	16.11.2008 VIT							
24	21.11.2008 @ ZLN							
25	23.11.2008 LIT							
26	25.11.2008 @ PLZ							
27	28.11.2008 @ KVA							
28	30.11.2008 SLA							
29	5.12.2008 @ LIB							
30	7.12.2008 ZNO							
31	12.12.2008 @ KLA							
32	14.12.2008 TRI							
33	23.12.2008 CEB							
34	26.12.2008 @ SPA							
35	28.12.2008 MBO							
36	30.12.2008 @ VIT							
37	2.1.2009 ZLN							
38	4.1.2009 @ LIT							
39	9.1.2009 PLZ							
40	11.1.2009 KVA							
41	13.1.2009 @ SLA							
42	16.1.2009 LIB							
43	18.1.2009 @ ZNO							
44	23.1.2009 KLA							
45	25.1.2009 @ TRI							
46	30.1.2009 @ CEB							
47	1.2.2009 SPA							
48	11.2.2009 @ MBO							
49	13.2.2009 VIT							
50	15.2.2009 @ ZLN							
51	17.2.2009 LIT							
52	19.2.2009 @ PLZ							

# GÓLOVÝ SOUHRN

(červená - domácí, modrá - hosté)

## KVA - PCE 2:1

26:59	HC Energie Karlovy Vary	Kristek Jaroslav (Melenovský Marek)	PPG	
32:01	HC Moeller Pardubice	Starý Jan (Koukal Petr, Kolář Jan)	PPG	
51:55	HC Energie Karlovy Vary	Zucker David (Kristek Jaroslav, Skladaný František)		WG

## PCE - SLA 3:4 SN

18:24	HC Slavia Praha	Hruška David (Kadlec Petr)	PPG	
21:29	HC Slavia Praha	Červenka Roman (Tomica Marek)		
31:18	HC Moeller Pardubice	Starý Jan (Snopek Jan)	PPG	
46:46	HC Slavia Praha	Hruška David (Žižka Tomáš, Beránek Josef)		
55:38	HC Moeller Pardubice	Starý Jan (Koukal Petr, Kolář Jan)	PPG	
59:18	HC Moeller Pardubice	Divíšek Tomáš ( )		
-	HC Slavia Praha	Bednář Jaroslav		WG

## LIB - PCE 1:4

22:41	HC Moeller Pardubice	Rákos Daniel (Cetkovský Jiří, Radil Lukáš)		
29:50	HC Moeller Pardubice	Koukal Petr (Kolář Jan, Nakládal Jakub)	PPG	WG
50:58	HC Moeller Pardubice	Divíšek Tomáš (Pivko Libor)	PPG	
57:35	Bílí Tygři Liberec	Pabiška Lukáš (Podkonický Andrej)		
59:56	HC Moeller Pardubice	Pivko Libor ( )	SHG	ENG

## KLA - PCE 5:1

04:18	HC GEUS OKNA Kladno	Frolík Martin (Skrbek Pavel)		
20:25	HC GEUS OKNA Kladno	Diviš Richard (Procházka Martin, Patera Pavel)		WG
22:15	HC GEUS OKNA Kladno	Tenkrát Petr (Kopřiva Miroslav)	PPG	
36:29	HC GEUS OKNA Kladno	Kalla Jaroslav (Skrbek Pavel, Patera Pavel)	PPG	
47:46	HC GEUS OKNA Kladno	Růžička David (Rudovský Jan)		
57:22	HC Moeller Pardubice	Kolář Jan (Starý Jan)		

## PCE - TRI 5:4

07:52	HC Moeller Pardubice	Kolář Jan ( )		
11:37	HC Oceláři Třinec	Květoň David (Peterek Jan, Sekeráš Lubomír)		
16:07	HC Moeller Pardubice	Pivko Libor (Čáslava Petr)	PPG	
20:44	HC Oceláři Třinec	Martynek Rostislav (Květoň David)	PPG	
28:10	HC Moeller Pardubice	Pucher Peter (Havíř David)		
29:15	HC Moeller Pardubice	Kolář Jan (Nakládal Jakub, Havíř David)	PPG	
36:21	HC Moeller Pardubice	Koukal Petr (Havíř David)	PPG	WG
49:05	HC Oceláři Třinec	Gureň Miloslav (Polanský Jiří, Kováčik Miroslav)	PPG	
50:15	HC Oceláři Třinec	Polanský Jiří (Balej Jozef)	PPG	

## PCE - CEB 2:1

57:08	HC Moeller Pardubice	Starý Jan (Kolář Jan)		
58:25	HC Moeller Pardubice	Tvrdík Michal ( )		WG, ENG
59:28	HC MOUNTFIELD	Vak Tomáš (Veselý Ondřej, Vydarený René)		

## SPA - PCE 5:4 SN

07:52	HC Sparta Praha	Ton Petr (Gulaši Michal)		
09:16	HC Moeller Pardubice	Cetkovský Jiří (Pivko Libor, Divíšek Tomáš)		
23:18	HC Sparta Praha	Langhammer Jakub (Gulaši Michal)		
24:34	HC Moeller Pardubice	Somík Radovan (Tvrdík Michal, Píša Aleš)	PPG	
28:34	HC Moeller Pardubice	Starý Jan (Nakládal Jakub, Havíř David)	PPG	
50:36	HC Sparta Praha	Ručinský Martin (Ton Petr, Ptáček František)	PPG	
54:42	HC Sparta Praha	Kratěna Ondřej ( )		
56:52	HC Moeller Pardubice	Kolář Jan (Koukal Petr)		
-	HC Sparta Praha	Broš Michal		WG

## PCE - MBO 5:0

17:47	HC Moeller Pardubice	Koukal Petr (Starý Jan, Kolář Jan)	PPG	WG
22:28	HC Moeller Pardubice	Koukal Petr (Starý Jan, Kolář Jan)		
41:57	HC Moeller Pardubice	Kolář Jan (Koukal Petr, Havíř David)		
47:57	HC Moeller Pardubice	Divíšek Tomáš (Snopek Jan, Pucher Peter)		
50:30	HC Moeller Pardubice	Pucher Peter (Tvrdík Michal, Píša Aleš)		

## VIT - PCE 2:1

23:38	HC Moeller Pardubice	Tvrdík Michal (Pucher Peter, Čáslava Petr)	PPG	
35:17	HC Vítkovice Steel	Ujčík Viktor (Svačina Vladimír, Šimiček Roman)		
46:21	HC Vítkovice Steel	Treille Yorick (Kuboš Petr)	PPG	WG

## PCE - ZLN 4:2

05:40	HC Moeller Pardubice	Cetkovský Jiří (Somík Radovan)		
15:29	HC Moeller Pardubice	Starý Jan (Koukal Petr, Kolář Jan)	PPG	
21:09	HC Moeller Pardubice	Pivko Libor (Tvrdík Michal)		WG
37:49	RI OKNA ZLÍN	Linhart Tomáš (Andrašovský Dušan)		
56:19	HC Moeller Pardubice	Starý Jan (Kolář Jan)		
59:23	RI OKNA ZLÍN	Rachůnek Ivan (Kollár Andrej)		

**LIT - PCE 3:6**

06:59	HC Moeller Pardubice	Somík Radovan (Píša Aleš, Pucher Peter)	<b>PPG</b>
10:29	HC Litvínov	Jánský Peter (Reichel Robert, Lukeš František)	<b>PPG</b>
17:08	HC Litvínov	Jánský Peter ( )	<b>PPG</b>
18:25	HC Moeller Pardubice	Cetkovský Jiří (Somík Radovan)	
26:21	HC Litvínov	Kubinčák Vojtěch (Hübl Viktor)	<b>SHG</b>
41:02	HC Moeller Pardubice	Divíšek Tomáš (Tvrdík Michal)	
46:50	HC Moeller Pardubice	Kolář Jan (Haviř David, Koukal Petr)	<b>PPG WG</b>
48:02	HC Moeller Pardubice	Tvrdík Michal (Divíšek Tomáš)	
56:29	HC Moeller Pardubice	Tvrdík Michal (Pivko Libor)	<b>PPG</b>

**PCE - PLZ 8:5**

05:53	HC Lasselsberger Plzeň	Matějovský Radek (Důras Michal, Vampola Petr)	<b>PPG</b>
08:17	HC Moeller Pardubice	Starý Jan (Koukal Petr, Kolář Jan)	<b>PPG</b>
12:41	HC Lasselsberger Plzeň	Vlasák Tomáš (Hudec Stanislav)	
21:51	HC Moeller Pardubice	Koukal Petr (Kolář Jan, Starý Jan)	
25:01	HC Lasselsberger Plzeň	Fabuš Peter (Kracík Jaroslav)	<b>PPG</b>
27:05	HC Moeller Pardubice	Tvrdík Michal (Pivko Libor, Divíšek Tomáš)	
28:03	HC Moeller Pardubice	Pivko Libor (Štrbák Martin, Divíšek Tomáš)	
33:10	HC Moeller Pardubice	Divíšek Tomáš (Štrbák Martin, Pivko Libor)	
34:17	HC Moeller Pardubice	Cetkovský Jiří (Pucher Peter)	<b>WG</b>
36:17	HC Lasselsberger Plzeň	Vlasák Tomáš ( )	
37:55	HC Lasselsberger Plzeň	Vampola Petr (Důras Michal, Straka Martin)	<b>PPG</b>
41:52	HC Moeller Pardubice	Starý Jan (Kolář Jan, Koukal Petr)	<b>PPG</b>
58:52	HC Moeller Pardubice	Somík Radovan (Cetkovský Jiří, Čáslava Petr)	<b>PPG</b>

**PCE - KVA 5:3**

01:06	HC Energie Karlovy Vary	Skladaný František (Kumstát Petr)	
03:47	HC Moeller Pardubice	Čáslava Petr (Píša Aleš, Pucher Peter)	<b>PPG</b>
16:31	HC Energie Karlovy Vary	Kumstát Petr (Řezníček Josef, Skladaný František)	<b>PPG</b>
29:43	HC Moeller Pardubice	Cetkovský Jiří (Somík Radovan)	
35:59	HC Energie Karlovy Vary	Skuhravý Václav (Dej Rastislav, Němec Ondřej)	<b>PPG</b>
51:11	HC Moeller Pardubice	Tvrdík Michal (Divíšek Tomáš, Pivko Libor)	
54:04	HC Moeller Pardubice	Pivko Libor ( )	<b>WG</b>
55:32	HC Moeller Pardubice	Tvrdík Michal (Pivko Libor, Štrbák Martin)	

**SLA-PCE 3:2**

05:34	HC Moeller Pardubice	Starý Jan (Koukal Petr, Haviř David)	<b>PPG</b>
21:49	HC Slavia Praha	Sklenář Jakub (Drtina Jiří, Sloboda Karol)	<b>PPG</b>
27:52	HC Slavia Praha	Kolařík Pavel (Kraft Milan)	
30:09	HC Moeller Pardubice	Pivko Libor (Tvrdík Michal)	
59:15	HC Slavia Praha	Vondrka Michal (Beránek Josef, Hruška David)	<b>WG</b>

**PCE - LIB 5:2**

11:26	Bílí Tygři Liberec	Klimenta Tomáš (Šachl Petr, Jiruš Valdemar)	
16:38	HC Moeller Pardubice	Nakládal Jakub (Divíšek Tomáš)	
17:40	Bílí Tygři Liberec	Podkonický Andrej (Nedvěd Petr, Nedorost Václav)	
18:08	HC Moeller Pardubice	Pucher Peter (Čáslava Petr)	
31:46	HC Moeller Pardubice	Starý Jan (Kolář Jan, Koukal Petr)	<b>PPG WG</b>
55:31	HC Moeller Pardubice	Koukal Petr (Kolář Jan, Čáslava Petr)	<b>PPG</b>
59:04	HC Moeller Pardubice	Pucher Peter ( )	<b>ENG</b>

**ZNO - PCE 5:6 PP**

04:40	HC Moeller Pardubice	Tvrdík Michal (Šeda Michal, Divíšek Tomáš)	
10:05	HC Moeller Pardubice	Pucher Peter (Píša Aleš, Cetkovský Jiří)	
13:54	HC Znojemští Orli	Rýgl Martin (Mojžíš Pavel)	<b>PPG</b>
16:44	HC Moeller Pardubice	Divíšek Tomáš (Pivko Libor, Tvrdík Michal)	
19:27	HC Znojemští Orli	Dopita Jiří (Erat Roman, Selingr Pavel)	
26:12	HC Znojemští Orli	Haman Radek (Růžička Martin, Plášek Karel)	
26:27	HC Znojemští Orli	Kucharczyk Radim (Meidl Václav)	
36:46	HC Znojemští Orli	Demel Tomáš (Procházka Radek)	
40:30	HC Moeller Pardubice	Cetkovský Jiří (Pucher Peter)	<b>PPG</b>
42:36	HC Moeller Pardubice	Divíšek Tomáš (Pivko Libor, Štrbák Martin)	<b>PPG</b>
64:44	HC Moeller Pardubice	Píša Aleš (Pucher Peter)	<b>PPG WG</b>

# TÝMOVÉ STATISTIKY

## Bilance celkem

Z	V	VP	PP	P	VG : OG	B	%
16	9	1	2	4	62 : 47	31	64,6

## Bilance doma

Z	V	VP	PP	P	VG : OG	B	%
8	7	0	1	0	37 : 21	22	91,7

## Bilance venku

Z	V	VP	PP	P	VG : OG	B	%
8	2	1	1	4	25 : 26	9	37,5

## Průměr vstřelených gólů na zápas

Z	VG	=
16	62	3,88

## Průměr obdržených gólů na zápas

Z	VG	=
16	47	2,94

## Úspěšnost v 1.třetině

Z	V	R	P	VG : OG	B	%
16	5	7	4	16 : 14	22	53,1

## Úspěšnost ve 2.třetině

Z	V	R	P	VG : OG	B	%
16	6	6	4	20 : 19	24	56,3

## Úspěšnost ve 3.třetině

Z	V	R	P	VG : OG	B	%
16	9	2	5	26 : 12	29	62,5

## Úspěšnost v prodloužení a sam.nájezd.

Z	V	P	%
3	1	2	33,3

## IF - pokud po 1.třetině Pardubice vedly

Z	V	VP	PP	P	B	%
5	3	1	0	1	11	73,3

## IF - pokud po 1.třetině Pardubice prohrávaly

Z	V	VP	PP	P	B	%
4	2	0	1	1	7	58,3

## IF - pokud po 2.třetině Pardubice vedly

Z	V	VP	PP	P	B	%
7	6	0	1	0	19	90,5

## IF - pokud po 2.třetině Pardubice prohrávaly

Z	V	VP	PP	P	B	%
5	2	1	1	1	9	60,0

## Schopnost otočit zápas

+	-	=
6	5	1

= kolikrát byl tým ve svých zápasech schopen otočit nepříznivý stav zápasu (např. z 2:3 na 4:3), nebo naopak kolikrát tým přeměnil své průběžné vítězství v průběžnou prohru

## Schopnost vyrovnat zápas

+	-	=
17	7	10

= kolikrát byl tým ve svých zápasech schopen vyrovnat nepříznivý stav zápasu (např. z 2:3 na 3:3), nebo naopak kolikrát tým ztratil vedení

## Vstřelení nebo obdržení prvního gólu

Z	+	-	%
16	9	7	56,3

**IF - pokud Pardubice vstřelily první gól**

Z	V	VP	PP	P	B	%
9	6	1	0	2	20	74,1

**IF - pokud Pardubice inkasovaly první gól**

Z	V	VP	PP	P	B	%
7	3	0	2	2	11	52,4

**Střely celkem**

Z	+	-	PRŮMĚR	
16	565	568	35,3	35,5

**Využití střel v %**

CELKEM	DOMA	VENKU
10,97	12,85	9,03

**Podíl obránců na gólech týmu**

Z	G	Gobr	%
16	62	3	6,4

**Podíl obránců na kanadsk.bodech týmu**

Z	KB	Kbobr	%
16	152	30	19,7

**Góly na začátku utkání**

Z	+	-	=
16	1	2	-1

= góly vstřelené a obdržené za prvních 90 sekund hry

**Góly do šatny**

Z	+	-	=
16	0	1	-1

= góly vstřelené a obdržené za posledních 60 vteřin 1. a 2. třetiny

**Body získané či ztracené v posledních 10min.**

Z	+	-	=
16	6	2	4

**Průměr divácké návštěvnosti doma**

Z	=
8	8126

**Průměr divácké návštěvnosti venku**

Z	=
8	4526

**Počet přesilovek**

Z	PP
16	96

**Počet oslabení**

Z	SH
16	90

**Využití přesilovek celkem**

Z	PŘES	G	%
16	96	26	27,1

**Využití přesilovek doma**

Z	%
8	24,5

**Využití přesilovek venku**

Z	%
8	30,2

**Ubránění oslabení celkem**

Z	OSL	G	%
16	90	18	80,0

**Ubránění oslabení doma**

Z	%
8	80,4



**Ubránění oslabení venku**

Z	%
8	79,5

**Podíl vstřelených gólů při přesilovce**

VG	PPG	%
62	26	41,9

**Podíl obdržených gólů při oslabení**

OG	PPG	%
47	18	38,3

**Počet vstřelených gólů při oslabení**

Z	SHG
16	1

**Počet obdržených gólů při přesilovce**

Z	SHG
16	1

**Součet +/- hráčů týmu**

+/-
38



# VSTŘELENÉ GÓLY

	CELKEM			DOMA			VENKU		
	Z	G	PRŮM.	Z	G	PRŮM.	Z	G	PRŮM.
<b>2004/05</b>	52	185	<b>3,56</b>	26	96	3,69	26	89	3,42
<b>2005/06</b>	52	130	<b>2,50</b>	26	78	3,00	26	52	2,00
<b>2006/07</b>	52	177	<b>3,40</b>	26	98	3,77	26	79	3,04
<b>2007/08</b>	52	147	<b>2,83</b>	26	89	3,42	26	58	2,23
<b>2008/09</b>	16	62	<b>3,88</b>	8	37	4,63	8	25	3,13

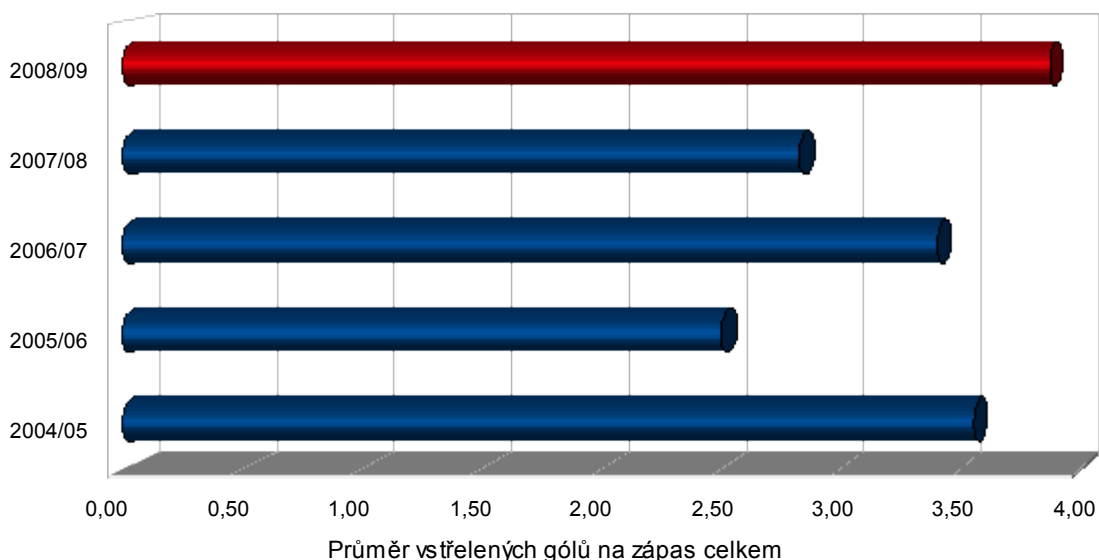

# OBDRŽENÉ GÓLY

	CELKEM			DOMA			VENKU		
	Z	G	PRŮM.	Z	G	PRŮM.	Z	G	PRŮM.
<b>2004/05</b>	52	130	<b>2,50</b>	26	56	2,15	26	74	2,85
<b>2005/06</b>	52	134	<b>2,58</b>	26	72	2,77	26	62	2,38
<b>2006/07</b>	52	131	<b>2,52</b>	26	51	1,96	26	80	3,08
<b>2007/08</b>	52	157	<b>3,02</b>	26	60	2,31	26	97	3,73
<b>2008/09</b>	16	47	<b>2,94</b>	8	21	2,63	8	26	3,25

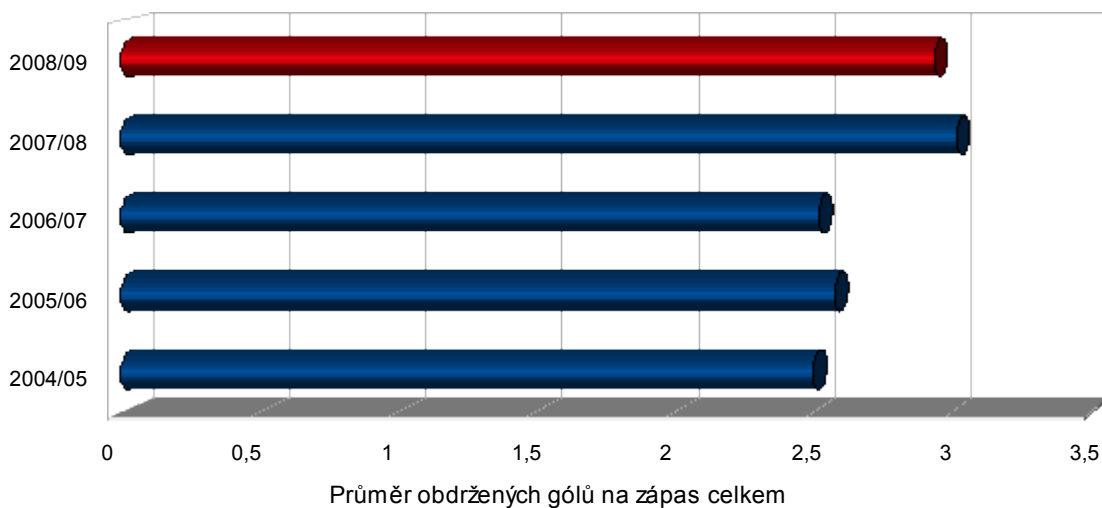

# VYUŽITÍ PŘESILOVEK

	Z	G	PŘES	%VYUŽ
<b>2004/05</b>	52	58	253	<b>22,9</b>
<b>2005/06</b>	52	46	316	<b>14,6</b>
<b>2006/07</b>	52	61	346	<b>17,6</b>
<b>2007/08</b>	52	58	321	<b>18,4</b>
<b>2008/09</b>	16	26	96	<b>27,1</b>

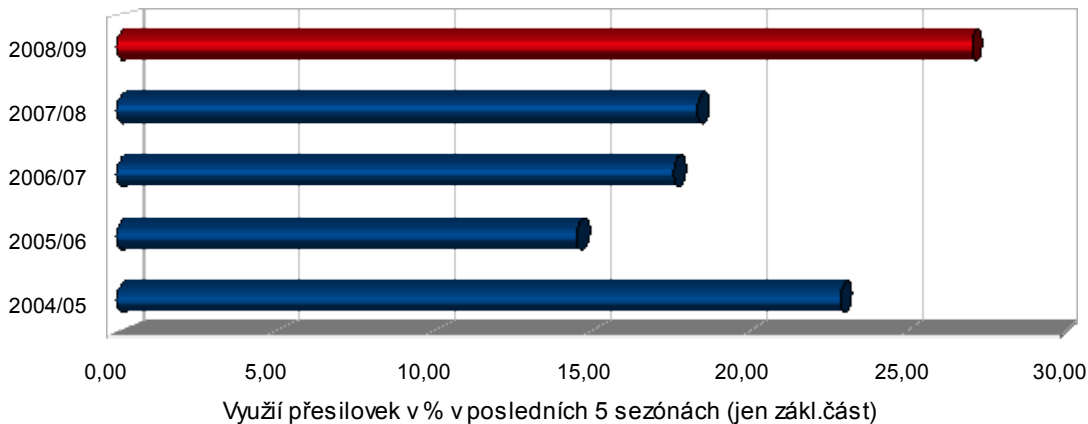

	2008/09				2007/08			
	Z	G	PŘES	%VYUŽ	Z	G	PŘES	%VYUŽ
<b>DOMA</b>	8	13	53	<b>24,5</b>	26	39	171	<b>22,8</b>
<b>VENKU</b>	8	13	43	<b>30,2</b>	26	19	150	<b>12,7</b>
<b>POSLEDNÍCH 10</b>	10	18	60	<b>30,0</b>	-	-	-	-
<b>POSLEDNÍCH 5</b>	5	10	50	<b>20,0</b>	-	-	-	-
<b>vs. ČESKÉ BUDĚJOVICE</b>	1	0	6	<b>0,0</b>	4	4	25	<b>16,0</b>
<b>vs. KARLOVY VARY</b>	2	2	11	<b>18,2</b>	4	3	18	<b>16,7</b>
<b>vs. KLADNO</b>	1	0	5	<b>0,0</b>	4	5	29	<b>17,2</b>
<b>vs. LIBEREC</b>	2	4	11	<b>36,4</b>	4	5	24	<b>20,8</b>
<b>vs. LITVÍNŮV</b>	1	3	10	<b>30,0</b>	4	3	23	<b>13,0</b>
<b>vs. MLADÁ BOLESLAV</b>	1	1	3	<b>33,3</b>	-	-	-	-
<b>vs. PLZEŇ</b>	1	3	9	<b>33,3</b>	4	4	30	<b>13,3</b>
<b>vs. SLAVIA PRAHA</b>	2	3	14	<b>21,4</b>	4	2	25	<b>8,0</b>
<b>vs. SPARTA PRAHA</b>	1	2	3	<b>66,7</b>	4	6	29	<b>20,7</b>
<b>vs. TŘINEC</b>	1	3	9	<b>33,3</b>	4	6	25	<b>24,0</b>
<b>vs. VÍTKOVICE</b>	1	1	4	<b>25,0</b>	4	6	24	<b>25,0</b>
<b>vs. ZLÍN</b>	1	1	6	<b>16,7</b>	4	3	20	<b>15,0</b>
<b>vs. ZNOJMO</b>	1	3	5	<b>60,0</b>	4	6	27	<b>22,2</b>

Využití přesilovek v % proti týmům v sezóně 2008/09

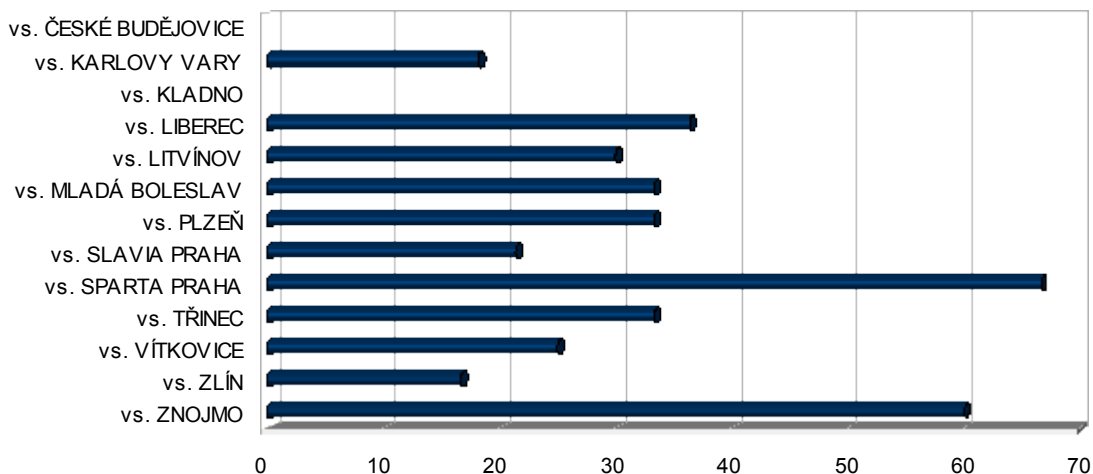

# UBRÁNĚNÍ OSLABENÍ

	Z	G	OSL	%UBR
<b>2007/08</b>	52	61	310	<b>80,3</b>
<b>2008/09</b>	16	18	90	<b>80,0</b>

	2008/09				2007/08			
	Z	G	PŘES	%VYUŽ	Z	G	PŘES	%VYUŽ
<b>DOMA</b>	8	9	46	<b>80,4</b>	26	23	142	<b>83,8</b>
<b>VENKU</b>	8	9	44	<b>79,5</b>	26	38	168	<b>77,4</b>
<b>POSLEDNÍCH 10</b>	10	11	54	<b>79,6</b>	-	-	-	-
<b>POSLEDNÍCH 5</b>	5	7	38	<b>81,6</b>	-	-	-	-
<b>vs. ČESKÉ BUDĚJOVICE</b>	1	0	3	<b>100,0</b>	4	10	24	<b>58,3</b>
<b>vs. KARLOVY VARY</b>	2	3	11	<b>72,7</b>	4	4	29	<b>86,2</b>
<b>vs. Kladno</b>	1	2	6	<b>66,7</b>	4	3	23	<b>87,0</b>
<b>vs. LIBEREC</b>	2	0	12	<b>100,0</b>	4	5	24	<b>79,2</b>
<b>vs. LITVÍNOV</b>	1	2	7	<b>71,4</b>	4	5	23	<b>78,3</b>
<b>vs. MLADÁ BOLESLAV</b>	1	0	5	<b>100,0</b>	-	-	-	-
<b>vs. PLZEŇ</b>	1	3	6	<b>50,0</b>	4	3	29	<b>89,7</b>
<b>vs. SLAVIA PRAHA</b>	2	2	11	<b>81,8</b>	4	3	15	<b>80,0</b>
<b>vs. SPARTA PRAHA</b>	1	1	4	<b>75,0</b>	4	5	28	<b>82,1</b>
<b>vs. TŘINEC</b>	1	3	10	<b>70,0</b>	4	3	25	<b>88,0</b>
<b>vs. VÍTKOVICE</b>	1	1	7	<b>85,7</b>	4	3	24	<b>87,5</b>
<b>vs. ZLÍN</b>	1	0	4	<b>100,0</b>	4	6	29	<b>79,3</b>
<b>vs. ZNOJMO</b>	1	1	4	<b>75,0</b>	4	4	18	<b>77,8</b>

Ubránění oslabení v % v sezóně 2008/09

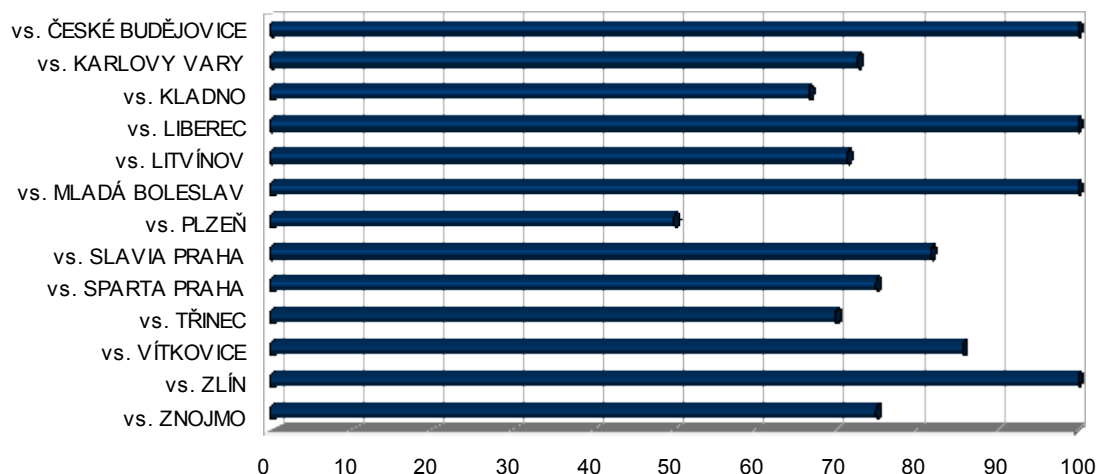

# GÓLY V MINUTÁCH

	VSTŘELENÉ	OBRŽENÉ	=
<b>1. - 5. minuta</b>	2	2	<b>0</b>
<b>6. - 10. minuta</b>	6	2	<b>4</b>
<b>11. - 15. minuta</b>	1	5	<b>-4</b>
<b>16. - 20. minuta</b>	7	5	<b>2</b>
<b>21. - 25. minuta</b>	6	6	<b>0</b>
<b>26. - 30. minuta</b>	7	6	<b>1</b>
<b>31. - 35. minuta</b>	6	0	<b>6</b>
<b>36. - 40. minuta</b>	1	7	<b>-6</b>
<b>41. - 45. minuta</b>	5	0	<b>5</b>
<b>46. - 50. minuta</b>	3	4	<b>-1</b>
<b>51. - 55. minuta</b>	4	4	<b>0</b>
<b>56. - 60. minuta</b>	13	4	<b>9</b>
<b>61. - 65. minuta</b>	1	0	<b>1</b>

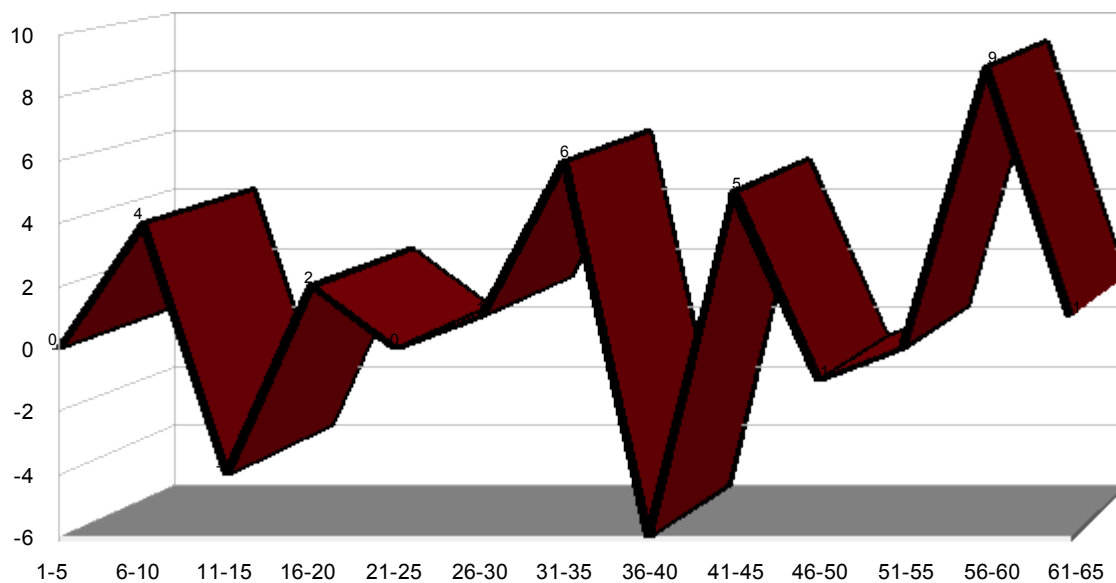

# TOMÁŠ BLAŽEK

33 let

# 93

ÚTOČNÍK

NAROZEN: Pardubice, CZE

VÝŠKA (cm): 176

DATUM: 3.3.1975

VÁHA (kg): 78

DRŽENÍ HOLE: P

JINÁ KLUBOVÁ PŘÍSLUŠNOST:

-

**CELKEM**

	LIGA	PCE
SEZÓNY	17	17
ZÁPASY	<b>763</b>	763
GÓLY	187	187
ASISTENCE	326	326
KANAD.BODY	513	513

## LIGOVÁ STATISTIKA - CELÁ SEZÓNA

## JEN ZÁKLADNÍ ČÁST

	Z	G	A	KB	+/-	PIM	PPG	PPA	SHG	SHA	GWG	GWA	Z	G	A	KB	+/-	PIM
1992/93	PCE	22	4	2	<b>6</b>	-	0	-	-	-	-	-	22	4	2	<b>6</b>	-	0
1993/94	PCE	47	4	20	<b>24</b>	-1	12	-	-	-	-	-	40	4	17	<b>21</b>	-	10
1994/95	PCE	38	9	11	<b>20</b>	-3	4	-	-	-	-	-	32	9	6	<b>15</b>	-6	4
1995/96	PCE	31	11	12	<b>23</b>	-11	6	-	-	-	-	-	31	11	12	<b>23</b>	-11	6
1996/97	PCE	56	19	33	<b>52</b>	10	66	-	-	-	-	-	50	16	32	<b>48</b>	8	66
1997/98	PCE	44	7	32	<b>39</b>	5	54	-	-	-	-	-	42	7	32	<b>39</b>	10	54
1998/99	PCE	45	14	13	<b>27</b>	-18	85	-	-	-	-	-	44	14	13	<b>27</b>	-19	85
1999/00	PCE	50	22	28	<b>50</b>	3	32	4	7	0	1	1	47	22	27	<b>49</b>	5	28
2000/01	PCE	50	17	24	<b>41</b>	11	32	3	7	1	0	1	49	17	22	<b>39</b>	11	32
2001/02	PCE	57	15	37	<b>52</b>	20	60	1	17	1	1	5	51	15	36	<b>51</b>	16	54
2002/03	PCE	65	18	39	<b>57</b>	21	76	6	16	1	3	2	49	11	31	<b>42</b>	24	54
2003/04	PCE	47	12	26	<b>38</b>	5	49	4	11	0	1	0	40	10	23	<b>33</b>	6	37
2004/05	PCE	66	12	20	<b>32</b>	7	67	3	9	1	0	4	50	8	18	<b>26</b>	9	32
2005/06	PCE	41	6	15	<b>21</b>	4	26	3	6	0	1	1	41	6	15	<b>21</b>	4	26
2006/07	PCE	57	9	9	<b>18</b>	-1	76	2	2	2	1	0	40	8	8	<b>16</b>	3	64
2007/08	PCE	37	8	5	<b>13</b>	1	10	0	1	1	0	3	32	7	4	<b>11</b>	2	8
2008/09	PCE	10	0	0	<b>0</b>	-3	2	0	0	0	0	0	10	0	0	<b>0</b>	-3	2
<b>CELKEM</b>		<b>763</b>	<b>187</b>	<b>326</b>	<b>513</b>	<b>50</b>	<b>657</b>	<b>26</b>	<b>76</b>	<b>7</b>	<b>8</b>	<b>17</b>	<b>670</b>	<b>169</b>	<b>298</b>	<b>467</b>	<b>59</b>	<b>562</b>

## BILANCE PROTI SOUPEŘŮM - CELKEM

## 2008/09

	Z	G	A	KB	+/-	PIM	PPG	PPA	SHG	SHA	GWG	GWA	Z	G	A	KB	+/-	PIM
ČESKÉ BUDĚJOVICE	33	13	8	<b>21</b>	13	28	0	1	0	0	3	1	0	0	0	<b>0</b>	0	0
HAVÍŘOV	15	2	9	<b>11</b>	1	12	0	2	0	0	0	2	-	-	-	-	-	-
JIHLAVA	4	0	1	<b>1</b>	0	2	0	0	0	0	0	1	-	-	-	-	-	-
KARLOVY VARY	33	9	14	<b>23</b>	14	22	1	5	0	1	1	1	2	0	0	<b>0</b>	0	0
KLADNO	36	10	21	<b>31</b>	7	73	3	9	1	0	3	5	0	0	0	<b>0</b>	0	0
LIBEREC	27	4	7	<b>11</b>	4	16	0	2	1	0	1	0	1	0	0	<b>0</b>	0	2
LITVÍNOV	32	11	14	<b>25</b>	2	57	5	5	1	2	2	3	1	0	0	<b>0</b>	0	0
MLADÁ BOLESLAV	1	0	0	<b>0</b>	0	0	0	0	0	0	0	0	1	0	0	<b>0</b>	0	0
PARDOBICE	0	0	0	<b>0</b>	0	0	0	0	0	0	0	0	0	0	0	<b>0</b>	0	0
PLZEŇ	37	11	12	<b>23</b>	3	34	3	6	1	0	1	1	0	0	0	<b>0</b>	0	0
SLAVIA PRAHA	43	7	12	<b>19</b>	-6	20	1	6	0	0	1	2	2	0	0	<b>0</b>	-2	0
SPARTA PRAHA	43	5	20	<b>25</b>	9	40	1	6	0	1	2	4	1	0	0	<b>0</b>	0	0
TŘINEC	39	15	20	<b>35</b>	2	30	4	10	1	1	0	2	0	0	0	<b>0</b>	0	0
ÚSTÍ NAD LABEM	4	2	1	<b>3</b>	3	2	0	0	0	0	1	0	-	-	-	-	-	-
VÍTKOVICE	34	9	12	<b>21</b>	2	32	2	4	1	1	1	3	1	0	0	<b>0</b>	0	0
VSETÍN	27	6	16	<b>22</b>	7	10	0	6	0	1	0	6	-	-	-	-	-	-
ZLÍN	34	5	12	<b>17</b>	-9	26	2	6	0	1	1	1	1	0	0	<b>0</b>	-1	0
ZNOJMO	38	10	24	<b>34</b>	16	26	4	8	1	0	0	2	0	0	0	<b>0</b>	0	0

tato statistika obsahuje sezóny 99/00 až 08/09

# JIŘÍ CETKOVSKÝ

24 let

# 94

ÚTOČNÍK

NAROZEN: Prostějov, CZE

VÝŠKA (cm): 197

DATUM: 4.11.1983

VÁHA (kg): 98

DRŽENÍ HOLE: L

**JINÁ KLUBOVÁ PŘÍSLUŠNOST:**2002/03 Calgary Hitmen (WHL), 2003/04 Prostějov (1.liga),  
2004/05 až 2007/08 Hradec Králové (1.liga)

	LIGA	CELKEM
SEZÓNY	5	5
ZÁPASY	<b>129</b>	129
GÓLY	23	23
ASISTENCE	13	13
KANAD.BODY	36	36

**LIGOVÁ STATISTIKA - CELÁ SEZÓNA****JEN ZÁKLADNÍ ČÁST**

	Z	G	A	KB	+/-	PIM	PPG	PPA	SHG	SHA	GWG	GWA	Z	G	A	KB	+/-	PIM
2004/05 PCE	1	0	0	<b>0</b>	0	0	0	0	0	0	0	0	1	0	0	<b>0</b>	0	0
2005/06 PCE	34	0	1	<b>1</b>	-2	30	0	0	0	0	0	0	34	0	1	<b>1</b>	-2	30
2006/07 PCE	25	1	1	<b>2</b>	1	46	0	0	0	0	0	0	16	0	1	<b>1</b>	1	40
2007/08 PCE	53	16	8	<b>24</b>	-7	97	7	1	0	1	0	1	43	12	6	<b>18</b>	-11	79
2008/09 PCE	16	6	3	<b>9</b>	6	36	1	1	0	0	1	0	16	6	3	<b>9</b>	6	36
<b>CELKEM</b>	<b>129</b>	<b>23</b>	<b>13</b>	<b>36</b>	<b>-2</b>	<b>209</b>	<b>8</b>	<b>2</b>	<b>0</b>	<b>1</b>	<b>1</b>	<b>1</b>	<b>110</b>	<b>18</b>	<b>11</b>	<b>29</b>	<b>-6</b>	<b>185</b>

**BILANCE PROTI SOUPEŘŮM - CELKEM****2008/09**

	Z	G	A	KB	+/-	PIM	PPG	PPA	SHG	SHA	GWG	GWA	Z	G	A	KB	+/-	PIM
ČESKÉ BUDĚJOVICE	12	1	0	<b>1</b>	0	28	0	0	0	0	0	0	1	0	0	<b>0</b>	0	4
KARLOVY VARY	10	2	1	<b>3</b>	0	38	0	0	0	0	0	0	2	1	0	<b>1</b>	1	2
KLADNO	7	0	1	<b>1</b>	-1	18	0	0	0	0	0	0	1	0	0	<b>0</b>	-1	14
LIBEREC	11	1	1	<b>2</b>	0	37	1	0	0	0	0	0	2	0	1	<b>1</b>	3	6
LITVÍNOV	7	1	1	<b>2</b>	1	8	0	0	0	0	0	0	1	1	0	<b>1</b>	1	4
MLADÁ BOESLAV	1	0	0	<b>0</b>	0	0	0	0	0	0	0	0	1	0	0	<b>0</b>	0	0
PARDOBICE	0	0	0	<b>0</b>	0	0	0	0	0	0	0	0	0	0	0	<b>0</b>	0	0
PLZEŇ	7	2	2	<b>4</b>	-3	10	0	1	0	1	1	0	1	1	1	<b>2</b>	0	0
SLAVIA PRAHA	11	0	0	<b>0</b>	1	8	0	0	0	0	0	0	2	0	0	<b>0</b>	0	0
SPARTA PRAHA	12	3	0	<b>3</b>	-3	14	2	0	0	0	0	0	1	1	0	<b>1</b>	0	0
TŘINEC	8	1	0	<b>1</b>	2	10	0	0	0	0	0	0	1	0	0	<b>0</b>	1	2
ÚSTÍ NAD LABEM	6	2	2	<b>4</b>	2	14	1	0	0	0	0	0	-	-	-	-	-	-
VÍTKOVICE	13	5	2	<b>7</b>	0	10	2	0	0	0	0	0	1	0	0	<b>0</b>	0	2
VSETÍN	3	0	0	<b>0</b>	-1	0	0	0	0	0	0	0	-	-	-	-	-	-
ZLÍN	13	4	1	<b>5</b>	-1	10	1	0	0	0	0	0	1	1	0	<b>1</b>	0	2
ZNOJMO	8	1	2	<b>3</b>	1	4	1	1	0	0	0	1	1	1	1	<b>2</b>	1	0



# PETR ČÁSLAVA

29 let # 36 OBRÁNCE

NAROZEN: Kolín, CZE

VÝŠKA (cm): 193

DATUM: 3.9.1979

VÁHA (kg): 99

DRŽENÍ HOLE: L

**JINÁ KLUBOVÁ PŘÍSLUŠNOST:**

1999/00 Beroun (1.liga), 2000/01 Jihlava (1.liga), 2002/03 Hradec Králové (1.liga), 2007/08 Čerepovec (Rusko)

**CELKEM**

	LIGA	PCE
SEZÓNY	10	10
ZÁPASY	<b>371</b>	371
GÓLY	18	18
ASISTENCE	52	52
KANAD.BODY	70	70

**LIGOVÁ STATISTIKA - CELÁ SEZÓNA****JEN ZÁKLADNÍ ČÁST**

	Z	G	A	KB	+/-	PIM	PPG	PPA	SHG	SHA	GWG	GWA	Z	G	A	KB	+/-	PIM
1997/98	PCE	1	0	0	<b>0</b>	-1	0	-	-	-	-	-	1	0	0	<b>0</b>	-1	0
1998/99	PCE	22	0	1	<b>1</b>	-6	14	-	-	-	-	-	20	0	1	<b>1</b>	-5	14
1999/00	PCE	15	0	2	<b>2</b>	-3	8	0	0	0	0	0	15	0	2	<b>2</b>	-3	8
2001/02	PCE	8	0	0	<b>0</b>	-1	2	0	0	0	0	0	7	0	0	<b>0</b>	-1	0
2002/03	PCE	70	4	7	<b>11</b>	25	58	2	3	0	1	1	52	3	4	<b>7</b>	21	40
2003/04	PCE	57	2	4	<b>6</b>	12	77	1	2	0	0	0	50	1	3	<b>4</b>	15	38
2004/05	PCE	63	5	15	<b>20</b>	19	58	3	5	0	0	0	47	4	13	<b>17</b>	20	48
2005/06	PCE	50	1	9	<b>10</b>	3	58	0	3	0	0	1	50	1	9	<b>10</b>	3	58
2006/07	PCE	69	5	9	<b>14</b>	21	95	4	5	0	1	0	51	5	6	<b>11</b>	25	77
2008/09	PCE	16	1	5	<b>6</b>	2	12	1	4	0	0	0	16	1	5	<b>6</b>	2	12
<b>CELKEM</b>		<b>371</b>	<b>18</b>	<b>52</b>	<b>70</b>	<b>71</b>	<b>382</b>	<b>11</b>	<b>22</b>	<b>0</b>	<b>2</b>	<b>2</b>	<b>309</b>	<b>15</b>	<b>43</b>	<b>58</b>	<b>76</b>	<b>295</b>

**BILANCE PROTI SOUPEŘŮM - CELKEM****2008/09**

	Z	G	A	KB	+/-	PIM	PPG	PPA	SHG	SHA	GWG	GWA	Z	G	A	KB	+/-	PIM
ČESKÉ BUDĚJOVICE	24	0	2	<b>2</b>	3	22	0	1	0	0	0	0	1	0	0	<b>0</b>	-1	0
HAVÍŘOV	7	0	2	<b>2</b>	2	4	0	1	0	0	0	1	-	-	-	-	-	-
JIHLAVA	3	0	0	<b>0</b>	3	4	0	0	0	0	0	0	-	-	-	-	-	-
KARLOVY VARY	24	3	6	<b>9</b>	15	10	1	3	0	0	1	1	2	1	0	<b>1</b>	1	2
KLADNO	24	3	6	<b>9</b>	1	24	3	4	0	0	0	3	1	0	0	<b>0</b>	-1	0
LIBEREC	27	1	5	<b>6</b>	4	24	1	2	0	0	0	1	2	0	2	<b>2</b>	2	0
LITVÍNOV	22	2	3	<b>5</b>	7	14	1	1	0	0	1	0	1	0	0	<b>0</b>	0	0
MLADÁ BOLESLAV	1	0	0	<b>0</b>	1	0	0	0	0	0	0	0	1	0	0	<b>0</b>	1	0
PARDOBICE	0	0	0	<b>0</b>	0	0	0	0	0	0	0	0	0	0	0	<b>0</b>	0	0
PLZEŇ	29	1	4	<b>5</b>	-2	57	0	2	0	0	0	1	1	0	1	<b>1</b>	0	2
SLAVIA PRAHA	31	1	2	<b>3</b>	3	71	0	1	0	0	0	0	2	0	0	<b>0</b>	0	0
SPARTA PRAHA	29	0	5	<b>5</b>	3	22	0	1	0	1	0	1	1	0	0	<b>0</b>	-1	0
TŘINEC	27	1	2	<b>3</b>	8	42	1	2	0	0	0	0	1	0	1	<b>1</b>	0	4
VÍTKOVICE	21	1	3	<b>4</b>	3	14	1	1	0	0	0	0	1	0	1	<b>1</b>	-1	0
VSETÍN	19	1	2	<b>3</b>	10	16	1	0	0	0	0	0	-	-	-	-	-	-
ZLÍN	25	1	3	<b>4</b>	0	28	1	1	0	0	0	0	1	0	0	<b>0</b>	1	2
ZNOJMO	35	3	6	<b>9</b>	17	16	1	2	0	1	0	1	1	0	0	<b>0</b>	1	2

tato statistika obsahuje sezóny 99/00 až 08/09

# TOMÁŠ DIVÍŠEK

29 let

# 18

ÚTOČNÍK

**NAROZEN:** Most, CZE

**VÝŠKA (cm):** 191

**DATUM:** 19.7.1979

**VÁHA (kg):** 104

**DRŽENÍ HOLE:** L

**CELKEM**

	LIGA	PCE
SEZÓNY	10	4
ZÁPASY	<b>391</b>	171
GÓLY	116	59
ASISTENCE	130	62
KANAD.BODY	246	121

## JINÁ KLUBOVÁ PŘÍSLUŠNOST:

1996/97 až 1998/99 Slavia Praha (extraliga), 1999/00 až 2001/02 Philadelphia Phantoms (AHL), 2000/01 až 2001/02 Philadelphia Flyers (NHL), 2001/02 Springfield Falcons (AHL), 2002/03 Hradec Králové (1.liga), 2005/06 až 2006/07 Slavia Praha (extraliga), 2006/07 až 2007/08 Plzeň (extraliga), 2006/07 Basel (Švýcarsko)

## LIGOVÁ STATISTIKA - CELÁ SEZÓNA

## JEN ZÁKLADNÍ ČÁST

	Z	G	A	KB	+/-	PIM	PPG	PPA	SHG	SHA	GWG	GWA	Z	G	A	KB	+/-	PIM
1996/97	SLA	1	0	0	<b>0</b>	-	2	-	-	-	-	-	1	0	0	<b>0</b>	-	2
1997/98	SLA	22	2	0	<b>2</b>	-	8	-	-	-	-	-	22	2	0	<b>2</b>	-	8
1998/99	SLA	45	8	4	<b>12</b>	-	26	-	-	-	-	-	45	8	4	<b>12</b>	-	26
2002/03	PCE	49	18	18	<b>36</b>	16	34	6	5	0	1	3	34	16	14	<b>30</b>	13	22
2003/04	PCE	56	20	26	<b>46</b>	18	105	5	5	1	2	5	49	20	24	<b>44</b>	24	101
2004/05	PCE	51	14	11	<b>25</b>	8	46	0	0	2	0	1	35	13	6	<b>19</b>	5	40
2005/06	SLA	55	9	26	<b>35</b>	13	56	4	6	0	0	1	40	8	20	<b>28</b>	11	48
2006/07	SLA	8	2	4	<b>6</b>	1	18	2	2	0	0	0	8	2	4	<b>6</b>	1	18
	PLZ	34	15	18	<b>33</b>	4	96	3	6	1	1	3	34	15	18	<b>33</b>	4	96
2007/08	PLZ	55	21	16	<b>37</b>	-19	139	8	6	2	0	4	52	21	14	<b>35</b>	-17	133
2008/09	PCE	15	7	7	<b>14</b>	11	24	2	1	0	0	0	15	7	7	<b>14</b>	11	24
<b>CELKEM</b>		<b>391</b>	<b>116</b>	<b>130</b>	<b>246</b>	<b>52</b>	<b>554</b>	<b>30</b>	<b>31</b>	<b>6</b>	<b>4</b>	<b>17</b>	<b>335</b>	<b>112</b>	<b>111</b>	<b>223</b>	<b>52</b>	<b>518</b>

## BILANCE PROTI SOUPEŘŮM - CELKEM

## 2008/09

	Z	G	A	KB	+/-	PIM	PPG	PPA	SHG	SHA	GWG	GWA	Z	G	A	KB	+/-	PIM
ČESKÉ BUDĚJOVICE	21	6	8	<b>14</b>	8	30	2	1	1	1	1	1	1	0	0	<b>0</b>	1	0
HAVÍŘOV	3	2	1	<b>3</b>	1	0	1	0	0	0	0	0	-	-	-	-	-	-
JIHLAVA	3	1	0	<b>1</b>	1	2	0	0	0	0	0	0	-	-	-	-	-	-
KARLOVY VARY	21	4	8	<b>12</b>	3	58	0	2	0	0	0	0	1	0	1	<b>1</b>	1	0
KLADNO	25	4	8	<b>12</b>	-6	20	0	3	2	0	1	0	1	0	0	<b>0</b>	-1	0
LIBEREC	31	8	14	<b>22</b>	2	38	4	5	1	1	2	0	2	1	1	<b>2</b>	0	4
LITVÍNŮV	20	9	9	<b>18</b>	7	32	2	2	0	1	2	0	1	1	1	<b>2</b>	2	0
MLADÁ BOLESLAV	1	1	0	<b>1</b>	2	2	0	0	0	0	0	0	1	1	0	<b>1</b>	2	2
PARDUBICE	10	2	6	<b>8</b>	3	26	1	1	0	0	1	1	0	0	0	<b>0</b>	0	0
PLZEŇ	22	5	13	<b>18</b>	3	24	0	2	0	0	0	2	1	1	2	<b>3</b>	3	0
SLAVIA PRAHA	20	8	6	<b>14</b>	1	40	3	2	0	0	1	1	2	1	0	<b>1</b>	1	14
SPARTA PRAHA	29	10	9	<b>19</b>	4	54	4	4	0	0	3	2	1	0	1	<b>1</b>	0	2
TŘINEC	29	6	13	<b>19</b>	8	55	2	2	0	0	1	1	1	0	0	<b>0</b>	0	0
ÚSTÍ NAD LABEM	4	1	2	<b>3</b>	-1	2	0	1	0	0	0	1	-	-	-	-	-	-
VÍTKOVICE	22	12	8	<b>20</b>	-3	24	3	3	1	0	1	1	1	0	0	<b>0</b>	0	0
VSETÍN	14	4	3	<b>7</b>	10	30	1	0	0	0	1	2	-	-	-	-	-	-
ZLÍN	24	10	6	<b>16</b>	3	53	3	1	0	0	1	1	1	0	0	<b>0</b>	1	2
ZNOJMO	24	13	12	<b>25</b>	6	28	4	2	1	1	2	0	1	2	1	<b>3</b>	1	0

tato statistika obsahuje sezóny 99/00 až 08/09

# DAVID HAVÍŘ

33 let

# 7

OBRÁNCE

NAROZEN: Brno, CZE

VÝŠKA (cm): 178

DATUM: 18.4.1975

VÁHA (kg): 85

DRŽENÍ HOLE: L

**JINÁ KLUBOVÁ PŘÍSLUŠNOST:**

1995/96 až 1996/97 Kometa Brno (extraliga a 1.liga), 1997/98 Viry-Chatillon (Francie), 1998/99 až 2003/04 Znojmo (1.liga a extraliga)

**CELKEM**

	LIGA	PCE
SEZÓNY	11	5
ZÁPASY	<b>561</b>	252
GÓLY	65	21
ASISTENCE	124	42
KANAD.BODY	189	63

**LIGOVÁ STATISTIKA - CELÁ SEZÓNA****JEN ZÁKLADNÍ ČÁST**

	Z	G	A	KB	+/-	PIM	PPG	PPA	SHG	SHA	GWG	GWA	Z	G	A	KB	+/-	PIM	
1995/96	BRN	27	0	5	<b>5</b>	-	26	-	-	-	-	-	27	0	5	<b>5</b>	-	26	
1999/00	ZNO	49	8	5	<b>13</b>	-11	30	4	3	0	0	0	49	8	5	<b>13</b>	-11	30	
2000/01	ZNO	59	6	19	<b>25</b>	12	50	1	12	0	1	3	52	6	16	<b>22</b>	11	44	
2001/02	ZNO	58	15	22	<b>37</b>	15	50	4	13	0	0	2	52	14	19	<b>33</b>	16	44	
2002/03	ZNO	57	5	8	<b>13</b>	14	61	1	4	0	0	2	51	5	6	<b>11</b>	16	49	
2003/04	ZNO	59	10	23	<b>33</b>	8	67	6	10	0	0	1	52	9	20	<b>29</b>	7	59	
2004/05	PCE	59	2	14	<b>16</b>	9	46	2	6	0	0	0	43	2	9	<b>11</b>	4	36	
2005/06	PCE	51	5	4	<b>9</b>	-8	42	3	3	0	0	1	51	5	4	<b>9</b>	-8	42	
2006/07	PCE	70	9	6	<b>15</b>	11	98	8	3	0	0	2	52	7	6	<b>13</b>	13	70	
2007/08	PCE	56	5	11	<b>16</b>	-3	88	5	7	0	0	1	44	5	8	<b>13</b>	-3	70	
2008/09	PCE	16	0	7	<b>7</b>	4	10	0	4	0	0	0	16	0	7	<b>7</b>	4	10	
<b>CELKEM</b>		<b>561</b>	<b>65</b>	<b>124</b>	<b>189</b>	<b>51</b>	<b>568</b>	<b>34</b>	<b>65</b>	<b>0</b>	<b>1</b>	<b>12</b>	<b>22</b>	<b>489</b>	<b>61</b>	<b>105</b>	<b>166</b>	<b>49</b>	<b>480</b>

**BILANCE PROTI SOUPEŘŮM - CELKEM****2008/09**

	Z	G	A	KB	+/-	PIM	PPG	PPA	SHG	SHA	GWG	GWA	Z	G	A	KB	+/-	PIM
ČESKÉ BUDĚJOVICE	35	8	7	<b>15</b>	12	18	5	3	0	0	1	1	1	0	0	<b>0</b>	1	0
HAVÍŘOV	16	3	4	<b>7</b>	7	18	2	2	0	0	0	0	-	-	-	-	-	-
JIHLAVA	3	0	1	<b>1</b>	0	0	0	1	0	0	0	0	-	-	-	-	-	-
KARLOVY VARY	37	5	4	<b>9</b>	-1	30	2	2	0	0	2	1	2	0	0	<b>0</b>	0	2
KLADNO	38	6	11	<b>17</b>	14	38	5	6	0	0	1	3	1	0	0	<b>0</b>	0	0
LIBEREC	29	1	7	<b>8</b>	5	55	1	4	0	0	0	1	2	0	0	<b>0</b>	1	0
LITVÍNNOV	35	4	3	<b>7</b>	15	32	0	1	0	0	1	1	1	0	1	<b>1</b>	0	2
MLADÁ BOLESLAV	1	0	1	<b>1</b>	2	0	0	0	0	0	0	0	1	0	1	<b>1</b>	2	0
PARDOBICE	26	3	6	<b>9</b>	-12	24	2	3	0	0	0	1	0	0	0	<b>0</b>	0	0
PLZEŇ	35	5	12	<b>17</b>	1	24	5	6	0	1	2	1	1	0	0	<b>0</b>	1	2
SLAVIA PRAHA	50	4	16	<b>20</b>	-1	50	1	9	0	0	1	2	2	0	1	<b>1</b>	-1	2
SPARTA PRAHA	41	4	5	<b>9</b>	1	48	3	2	0	0	0	2	1	0	1	<b>1</b>	0	2
TŘINEC	37	6	10	<b>16</b>	7	26	3	7	0	0	0	2	1	0	3	<b>3</b>	1	0
ÚSTÍ NAD LABEM	7	0	2	<b>2</b>	3	8	0	0	0	0	0	0	-	-	-	-	-	-
VÍTKOVICE	39	5	9	<b>14</b>	1	65	2	3	0	0	1	1	1	0	0	<b>0</b>	0	0
VSETÍN	32	3	7	<b>10</b>	-1	26	1	6	0	0	1	3	-	-	-	-	-	-
ZLÍN	50	7	13	<b>20</b>	-2	56	2	9	0	0	2	2	1	0	0	<b>0</b>	1	0
ZNOJMO	23	1	1	<b>2</b>	0	24	0	1	0	0	0	1	1	0	0	<b>0</b>	-2	0

tato statistika obsahuje sezóny 99/00 až 08/09

**MICHAL KLEJNA**

21 let

# 26

ÚTOČNÍK

**NAROZEN:** Skalica, SVK**VÝŠKA (cm):** 185**DATUM:** 8.10.1987**VÁHA (kg):** 87**DRŽENÍ HOLE:** L**JINÁ KLUBOVÁ PŘÍSLUŠNOST:**

2005/06 až 2006/07 Brampton Battalion (OHL), 2006/07 Belleville Bulls (OHL), 2007/08 Šumperk (1.liga), 2007/08 Chrudim (2.liga)

**CELKEM**

	LIGA	PCE
SEZÓNY	2	2
ZÁPASY	<b>24</b>	24
GÓLY	0	0
ASISTENCE	3	3
KANAD.BODY	3	3

**LIGOVÁ STATISTIKA - CELÁ SEZÓNA****JEN ZÁKLADNÍ ČÁST**

	Z	G	A	KB	+/-	PIM	PPG	PPA	SHG	SHA	GWG	GWA	Z	G	A	KB	+/-	PIM
2007/08	PCE	24	0	3	<b>3</b>	-3	18	0	0	0	0	0	15	0	2	<b>2</b>	0	4
2008/09	PCE	0	0	0	<b>0</b>	0	0	0	0	0	0	0	0	0	0	<b>0</b>	0	0
<b>CELKEM</b>		<b>24</b>	<b>0</b>	<b>3</b>	<b>3</b>	<b>-3</b>	<b>18</b>	<b>0</b>	<b>0</b>	<b>0</b>	<b>0</b>	<b>0</b>	<b>15</b>	<b>0</b>	<b>2</b>	<b>2</b>	<b>0</b>	<b>4</b>

**BILANCE PROTI SOUPEŘŮM - CELKEM****2008/09**

	Z	G	A	KB	+/-	PIM	PPG	PPA	SHG	SHA	GWG	GWA	Z	G	A	KB	+/-	PIM
ČESKÉ BUDĚJOVICE	1	0	1	<b>1</b>	1	0	0	0	0	0	0	0	0	0	0	<b>0</b>	0	0
KARLOVY VARY	0	0	0	<b>0</b>	0	0	0	0	0	0	0	0	0	0	0	<b>0</b>	0	0
KLADNO	1	0	0	<b>0</b>	0	0	0	0	0	0	0	0	0	0	0	<b>0</b>	0	0
LIBEREC	2	0	1	<b>1</b>	1	0	0	0	0	0	0	0	0	0	0	<b>0</b>	0	0
LITVÍNŮV	1	0	0	<b>0</b>	0	0	0	0	0	0	0	0	0	0	0	<b>0</b>	0	0
MLADÁ BOESLAV	0	0	0	<b>0</b>	0	0	0	0	0	0	0	0	0	0	0	<b>0</b>	0	0
PARDOBICE	0	0	0	<b>0</b>	0	0	0	0	0	0	0	0	0	0	0	<b>0</b>	0	0
PLZEŇ	1	0	0	<b>0</b>	0	0	0	0	0	0	0	0	0	0	0	<b>0</b>	0	0
SLAVIA PRAHA	2	0	0	<b>0</b>	-1	0	0	0	0	0	0	0	0	0	0	<b>0</b>	0	0
SPARTA PRAHA	1	0	0	<b>0</b>	0	0	0	0	0	0	0	0	0	0	0	<b>0</b>	0	0
TŘINEC	0	0	0	<b>0</b>	0	0	0	0	0	0	0	0	0	0	0	<b>0</b>	0	0
ÚSTÍ NAD LABEM	5	0	0	<b>0</b>	-1	12	0	0	0	0	0	0	-	-	-	-	-	-
VÍTKOVICE	5	0	0	<b>0</b>	-3	2	0	0	0	0	0	0	0	0	0	<b>0</b>	0	0
ZLÍN	4	0	1	<b>1</b>	0	2	0	0	0	0	0	0	0	0	0	<b>0</b>	0	0
ZNOJMO	1	0	0	<b>0</b>	0	2	0	0	0	0	0	0	0	0	0	<b>0</b>	0	0

# JAN KOLÁŘ

27 let

# 48

ÚTOČNÍK

NAROZEN: Boskovice, CZE

VÝŠKA (cm): 183

DATUM: 21.3.1981

VÁHA (kg): 88

DRŽENÍ HOLE: L

**JINÁ KLUBOVÁ PŘÍSLUŠNOST:**

2000/01 Beroun (1.liga), 2001/02 Jihlava (1.liga), 2002/03 až 2004/05 a 2007/08 Hradec Králové (1.liga)

	LIGA	CELKEM
SEZÓNY	10	10
ZÁPASY	<b>330</b>	330
GÓLY	45	45
ASISTENCE	59	59
KANAD.BODY	104	104

**LIGOVÁ STATISTIKA - CELÁ SEZÓNA****JEN ZÁKLADNÍ ČÁST**

	Z	G	A	KB	+/-	PIM	PPG	PPA	SHG	SHA	GWG	GWA	Z	G	A	KB	+/-	PIM	
1999/00	PCE	15	1	1	<b>2</b>	-2	4	0	0	0	0	1	0	15	1	1	<b>2</b>	-2	4
2000/01	PCE	9	1	2	<b>3</b>	-2	6	1	0	0	0	0	0	9	1	2	<b>3</b>	-2	6
2001/02	PCE	3	0	0	<b>0</b>	-1	0	0	0	0	0	0	0						
2002/03	PCE	69	11	9	<b>20</b>	10	45	3	3	0	0	4	1	51	7	6	<b>13</b>	3	41
2003/04	PCE	51	11	8	<b>19</b>	-1	16	5	2	0	0	1	4	50	11	8	<b>19</b>	-1	16
2004/05	PCE	34	1	0	<b>1</b>	-1	8	0	0	0	0	1	0	33	1	0	<b>1</b>	-1	8
2005/06	PCE	49	5	5	<b>10</b>	-7	18	0	2	0	0	0	0	49	5	5	<b>10</b>	-7	18
2006/07	PCE	59	6	17	<b>23</b>	2	32	2	5	0	0	1	0	44	5	13	<b>18</b>	5	26
2007/08	PCE	25	3	4	<b>7</b>	-1	18	0	0	0	0	1	0	17	3	4	<b>7</b>	5	14
2008/09	PCE	16	6	13	<b>19</b>	1	6	1	9	0	0	1	3	16	6	13	<b>19</b>	1	6
<b>CELKEM</b>		<b>330</b>	<b>45</b>	<b>59</b>	<b>104</b>	<b>-2</b>	<b>153</b>	<b>12</b>	<b>21</b>	<b>0</b>	<b>0</b>	<b>10</b>	<b>8</b>	<b>284</b>	<b>40</b>	<b>52</b>	<b>92</b>	<b>1</b>	<b>139</b>

**BILANCE PROTI SOUPEŘŮM - CELKEM****2008/09**

	Z	G	A	KB	+/-	PIM	PPG	PPA	SHG	SHA	GWG	GWA	Z	G	A	KB	+/-	PIM
ČESKÉ BUDĚJOVICE	22	5	6	<b>11</b>	-1	8	2	1	0	0	3	0	1	0	1	<b>1</b>	1	2
HAVÍŘOV	5	1	0	<b>1</b>	2	0	0	0	0	0	1	0	-	-	-	-	-	-
JIHLAVA	2	0	0	<b>0</b>	-1	0	0	0	0	0	0	0	-	-	-	-	-	-
KARLOVY VARY	22	1	5	<b>6</b>	3	10	0	1	0	0	0	0	2	0	1	<b>1</b>	0	0
KLADNO	18	2	4	<b>6</b>	2	6	0	2	0	0	0	0	1	1	0	<b>1</b>	1	0
LIBEREC	22	2	3	<b>5</b>	-3	8	0	3	0	0	1	2	2	0	3	<b>3</b>	0	0
LITVÍNŮV	23	4	3	<b>7</b>	-2	10	2	1	0	0	1	0	1	1	0	<b>1</b>	-1	0
MLADÁ BOLESLAV	1	1	2	<b>3</b>	2	0	0	1	0	0	0	1	1	1	2	<b>3</b>	2	0
PARDOBICE	0	0	0	<b>0</b>	0	0	0	0	0	0	0	0	0	0	0	<b>0</b>	0	0
PLZEŇ	22	2	4	<b>6</b>	1	6	2	2	0	0	1	1	1	0	3	<b>3</b>	1	0
SLAVIA PRAHA	31	6	6	<b>12</b>	-5	22	3	3	0	0	0	0	2	0	1	<b>1</b>	-1	4
SPARTA PRAHA	25	6	6	<b>12</b>	-3	8	1	1	0	0	0	2	1	1	0	<b>1</b>	-1	0
TŘINEC	28	5	5	<b>10</b>	4	16	1	1	0	0	1	0	1	2	0	<b>2</b>	0	0
ÚSTÍ NAD LABEM	5	0	1	<b>1</b>	0	2	0	0	0	0	0	0	-	-	-	-	-	-
VÍTKOVICE	26	2	2	<b>4</b>	1	37	0	0	0	0	1	0	1	0	0	<b>0</b>	0	0
VSETÍN	20	3	4	<b>7</b>	4	6	0	1	0	0	0	1	-	-	-	-	-	-
ZLÍN	28	0	6	<b>6</b>	-4	4	0	3	0	0	0	1	1	0	2	<b>2</b>	1	0
ZNOJMO	30	5	2	<b>7</b>	-2	10	1	1	0	0	1	0	1	0	0	<b>0</b>	-2	0



# JAROSLAV KOMA

23 let # 55 OBRÁNCE

NAROZEN: Prešov, SVK

VÝŠKA (cm): 178

DATUM: 19.1.1985

VÁHA (kg): 70

DRŽENÍ HOLE: P

**JINÁ KLUBOVÁ PŘÍSLUŠNOST:**

2003/04 až 2004/05 Prešov (Slovensko), 2006/07 Hradec Králové (1.liga), 2008/09 Vrchlabí (1.liga)

	CELKEM	
	LIGA	PCE
SEZÓNY	3	3
ZÁPASY	<b>95</b>	72
GÓLY	5	4
ASISTENCE	8	3
KANAD.BODY	13	7

**LIGOVÁ STATISTIKA - CELÁ SEZÓNA****JEN ZÁKLADNÍ ČÁST**

	Z	G	A	KB	+/-	PIM	PPG	PPA	SHG	SHA	GWG	GWA	Z	G	A	KB	+/-	PIM
2006/07 PCE	36	0	2	<b>2</b>	0	24	0	1	0	0	0	0	29	0	1	<b>1</b>	2	20
2007/08 LIT	23	1	5	<b>6</b>	-5	30	1	2	0	0	0	1	23	1	5	<b>6</b>	-5	30
PCE	31	4	1	<b>5</b>	-3	28	2	1	0	0	1	0	19	1	0	<b>1</b>	-1	6
2008/09 PCE	5	0	0	<b>0</b>	0	0	0	0	0	0	0	0	5	0	0	<b>0</b>	0	0
<b>CELKEM</b>	<b>95</b>	<b>5</b>	<b>8</b>	<b>13</b>	<b>-8</b>	<b>82</b>	<b>3</b>	<b>4</b>	<b>0</b>	<b>0</b>	<b>1</b>	<b>1</b>	<b>76</b>	<b>2</b>	<b>6</b>	<b>8</b>	<b>-4</b>	<b>56</b>

**BILANCE PROTI SOUPEŘŮM - CELKEM****2008/09**

	Z	G	A	KB	+/-	PIM	PPG	PPA	SHG	SHA	GWG	GWA	Z	G	A	KB	+/-	PIM
ČESKÉ BUDĚJOVICE	6	0	1	<b>1</b>	2	10	0	0	0	0	0	0	0	0	0	<b>0</b>	0	0
KARLOVY VARY	6	0	2	<b>2</b>	-2	10	0	0	0	0	0	1	0	0	0	<b>0</b>	0	0
KLADNO	7	0	0	<b>0</b>	1	2	0	0	0	0	0	0	1	0	0	<b>0</b>	-1	0
LIBEREC	7	0	0	<b>0</b>	1	2	0	0	0	0	0	0	1	0	0	<b>0</b>	1	0
LITVÍNŮV	3	0	0	<b>0</b>	-4	0	0	0	0	0	0	0	0	0	0	<b>0</b>	0	0
MLADÁ BOESLAV	1	0	0	<b>0</b>	0	0	0	0	0	0	0	0	1	0	0	<b>0</b>	0	0
PARDOBICE	2	0	0	<b>0</b>	0	0	0	0	0	0	0	0	0	0	0	<b>0</b>	0	0
PLZEŇ	5	0	0	<b>0</b>	-2	8	0	0	0	0	0	0	0	0	0	<b>0</b>	0	0
SLAVIA PRAHA	5	0	0	<b>0</b>	-1	0	0	0	0	0	0	0	1	0	0	<b>0</b>	0	0
SPARTA PRAHA	11	1	2	<b>3</b>	-1	10	1	1	0	0	0	0	0	0	0	<b>0</b>	0	0
TŘINEC	6	0	1	<b>1</b>	0	4	0	1	0	0	0	0	0	0	0	<b>0</b>	0	0
ÚSTÍ NAD LABEM	8	0	0	<b>0</b>	0	12	0	0	0	0	0	0	-	-	-	-	-	-
VÍTKOVICE	10	1	2	<b>3</b>	-4	10	1	2	0	0	1	0	1	0	0	<b>0</b>	0	0
VSETÍN	2	0	0	<b>0</b>	2	0	0	0	0	0	0	0	-	-	-	-	-	-
ZLÍN	9	2	0	<b>2</b>	1	12	0	0	0	0	0	0	0	0	0	<b>0</b>	0	0
ZNOJMO	7	1	0	<b>1</b>	-1	2	1	0	0	0	0	0	0	0	0	<b>0</b>	0	0

**PETR KOUKAL**

26 let

# 42

ÚTOČNÍK

**NAROZEN:** Žďár n.S., CZE**VÝŠKA (cm):** 177**DATUM:** 16.8.1982**VÁHA (kg):** 80**DRŽENÍ HOLE:** L**JINÁ KLUBOVÁ PŘÍSLUŠNOST:**

2001/02 až 2003/04 Hradec Králové (1.liga), 2005/06 Plzeň (extraliga)

	CELKEM	
	LIGA	PCE
SEZÓNY	8	8
ZÁPASY	<b>391</b>	382
GÓLY	48	47
ASISTENCE	81	77
KANAD.BODY	129	124

**LIGOVÁ STATISTIKA - CELÁ SEZÓNA****JEN ZÁKLADNÍ ČÁST**

	Z	G	A	KB	+/-	PIM	PPG	PPA	SHG	SHA	GWG	GWA	Z	G	A	KB	+/-	PIM
2001/02 PCE	11	2	1	<b>3</b>	0	0	0	0	0	0	1	0	10	2	1	<b>3</b>	0	0
2002/03 PCE	67	9	9	<b>18</b>	13	14	1	2	0	0	1	2	50	5	6	<b>11</b>	6	14
2003/04 PCE	51	3	12	<b>15</b>	-3	22	1	6	0	0	1	2	46	2	12	<b>14</b>	-3	20
2004/05 PCE	65	6	11	<b>17</b>	14	36	0	0	0	1	1	3	49	4	6	<b>10</b>	6	30
2005/06 PCE	43	2	10	<b>12</b>	-8	38	1	1	0	0	0	3	43	2	10	<b>12</b>	-8	38
PLZ	9	1	4	<b>5</b>	-3	2	1	1	0	0	0	1	9	1	4	<b>5</b>	-3	2
2006/07 PCE	69	10	10	<b>20</b>	9	62	3	3	0	0	1	2	52	7	10	<b>17</b>	11	48
2007/08 PCE	60	9	14	<b>23</b>	2	54	2	5	1	0	1	2	50	6	12	<b>18</b>	0	34
2008/09 PCE	16	6	10	<b>16</b>	2	10	4	7	0	0	3	2	16	6	10	<b>16</b>	2	10
<b>CELKEM</b>	<b>391</b>	<b>48</b>	<b>81</b>	<b>129</b>	<b>26</b>	<b>238</b>	<b>13</b>	<b>25</b>	<b>1</b>	<b>1</b>	<b>9</b>	<b>17</b>	<b>325</b>	<b>35</b>	<b>71</b>	<b>106</b>	<b>11</b>	<b>196</b>

**BILANCE PROTI SOUPEŘŮM - CELKEM****2008/09**

	Z	G	A	KB	+/-	PIM	PPG	PPA	SHG	SHA	GWG	GWA	Z	G	A	KB	+/-	PIM
ČESKÉ BUDĚJOVICE	26	1	4	<b>5</b>	0	20	1	0	0	0	0	1	1	0	0	<b>0</b>	1	0
HAVÍŘOV	7	3	1	<b>4</b>	2	4	0	0	0	0	1	0	-	-	-	-	-	-
JIHLAVA	4	1	1	<b>2</b>	1	0	0	0	0	0	0	0	-	-	-	-	-	-
KARLOVY VARY	27	1	3	<b>4</b>	0	10	1	1	0	0	0	0	2	0	1	<b>1</b>	0	0
KLADNO	28	3	5	<b>8</b>	5	8	0	2	0	0	0	1	1	0	0	<b>0</b>	1	2
LIBEREC	29	3	6	<b>9</b>	-5	26	2	2	0	0	1	3	2	2	1	<b>3</b>	0	2
LITVÍNOV	24	0	9	<b>9</b>	-3	12	0	3	0	0	0	3	1	0	1	<b>1</b>	-1	0
MLADÁ BOESLAV	1	2	1	<b>3</b>	2	0	1	0	0	0	1	0	1	2	1	<b>3</b>	2	0
PARDOBICE	1	0	0	<b>0</b>	0	0	0	0	0	0	0	0	0	0	0	<b>0</b>	0	0
PLZEŇ	28	4	7	<b>11</b>	2	20	0	3	1	0	0	2	1	1	2	<b>3</b>	1	4
SLAVIA PRAHA	34	1	7	<b>8</b>	-3	26	0	5	0	0	0	0	2	0	2	<b>2</b>	-1	0
SPARTA PRAHA	30	2	6	<b>8</b>	-4	16	1	2	0	0	0	1	1	0	1	<b>1</b>	-1	0
TŘINEC	31	6	4	<b>10</b>	8	4	2	0	0	0	1	2	1	1	0	<b>1</b>	0	2
ÚSTÍ NAD LABEM	7	3	2	<b>5</b>	3	2	0	2	0	0	0	0	-	-	-	-	-	-
VÍTKOVICE	29	5	4	<b>9</b>	-3	24	2	1	0	0	1	1	1	0	0	<b>0</b>	0	0
VSETÍN	19	4	6	<b>10</b>	8	18	2	1	0	0	2	1	-	-	-	-	-	-
ZLÍN	32	7	9	<b>16</b>	5	20	1	2	0	0	2	2	1	0	1	<b>1</b>	1	0
ZNOJMO	34	2	6	<b>8</b>	8	28	0	1	0	1	0	0	1	0	0	<b>0</b>	-1	0



# JAKUB NAKLÁDAL

20 let

# 87

OBRÁNCE

NAROZEN: Hrad.Králové, CZE VÝŠKA (cm): 187

DATUM: 30.12.1987 VÁHA (kg): 83

DRŽENÍ HOLE: L

JINÁ KLUBOVÁ PŘÍSLUŠNOST:

2006/07 Beroun (1.liga), 2007/08 Vrchlabí (1.liga)

**CELKEM**

	LIGA	PCE
SEZÓNY	3	3
ZÁPASY	<b>29</b>	29
GÓLY	2	2
ASISTENCE	5	5
KANAD.BODY	7	7

## LIGOVÁ STATISTIKA - CELÁ SEZÓNA

## JEN ZÁKLADNÍ ČÁST

	Z	G	A	KB	+/-	PIM	PPG	PPA	SHG	SHA	GWG	GWA	Z	G	A	KB	+/-	PIM
2006/07 PCE	1	0	0	<b>0</b>	0	0	0	0	0	0	0	0	1	0	0	<b>0</b>	0	0
2007/08 PCE	14	1	2	<b>3</b>	2	20	0	2	0	0	0	0	14	1	2	<b>3</b>	2	20
2008/09 PCE	14	1	3	<b>4</b>	1	4	0	3	0	0	0	1	14	1	3	<b>4</b>	1	4
<b>CELKEM</b>	<b>29</b>	<b>2</b>	<b>5</b>	<b>7</b>	<b>3</b>	<b>24</b>	<b>0</b>	<b>5</b>	<b>0</b>	<b>0</b>	<b>0</b>	<b>1</b>	<b>29</b>	<b>2</b>	<b>5</b>	<b>7</b>	<b>3</b>	<b>24</b>

## BILANCE PROTI SOUPEŘŮM - CELKEM

## 2008/09

	Z	G	A	KB	+/-	PIM	PPG	PPA	SHG	SHA	GWG	GWA	Z	G	A	KB	+/-	PIM
ČESKÉ BUDĚJOVICE	2	0	0	<b>0</b>	1	0	0	0	0	0	0	0	1	0	0	<b>0</b>	1	0
KARLOVY VARY	3	0	0	<b>0</b>	2	2	0	0	0	0	0	0	2	0	0	<b>0</b>	0	0
KLADNO	2	0	0	<b>0</b>	1	2	0	0	0	0	0	0	1	0	0	<b>0</b>	0	0
LIBEREC	4	1	1	<b>2</b>	0	2	0	1	0	0	0	1	2	1	1	<b>2</b>	1	0
LITVÍNOV	2	0	0	<b>0</b>	1	0	0	0	0	0	0	0	1	0	0	<b>0</b>	0	0
MLADÁ BOLESLAV	0	0	0	<b>0</b>	0	0	0	0	0	0	0	0	0	0	0	<b>0</b>	0	0
PARDOBICE	0	0	0	<b>0</b>	0	0	0	0	0	0	0	0	0	0	0	<b>0</b>	0	0
PLZEŇ	3	0	0	<b>0</b>	-1	4	0	0	0	0	0	0	1	0	0	<b>0</b>	0	0
SLAVIA PRAHA	3	1	0	<b>1</b>	-1	0	0	0	0	0	0	0	2	0	0	<b>0</b>	-1	0
SPARTA PRAHA	2	0	1	<b>1</b>	-1	0	0	1	0	0	0	0	1	0	1	<b>1</b>	0	0
TŘINEC	2	0	1	<b>1</b>	1	4	0	1	0	0	0	0	1	0	1	<b>1</b>	1	4
VÍTKOVICE	1	0	2	<b>2</b>	1	6	0	2	0	0	0	0	0	0	0	<b>0</b>	0	0
ZLÍN	3	0	0	<b>0</b>	1	4	0	0	0	0	0	0	1	0	0	<b>0</b>	1	0
ZNOJMO	2	0	0	<b>0</b>	-2	0	0	0	0	0	0	0	1	0	0	<b>0</b>	-2	0

# ZDENĚK ONDŘEJ

28 let

# 73

ÚTOČNÍK

NAROZEN: Jindř.Hradec, CZE VÝŠKA (cm): 180

DATUM: 2.8.1980 VÁHA (kg): 95

DRŽENÍ HOLE: L

**JINÁ KLUBOVÁ PŘÍSLUŠNOST:**

2000/01 až 2001/02 Long Beach Ice Dogs (WCHL), 2001/02 Idaho Steelheads (WCHL), 2001/02 Anchorage Aces (WCHL), 2002/03 až 2003/04 České Budějovice (extraliga), 2004/05 až 2005/06 Znojmo (extraliga), 2004/05 Mladá Boleslav (1.liga)

**CELKEM**

	LIGA	PCE
SEZÓNY	7	3
ZÁPASY	<b>336</b>	139
GÓLY	53	22
ASISTENCE	45	11
KANAD.BODY	98	33

**LIGOVÁ STATISTIKA - CELÁ SEZÓNA****JEN ZÁKLADNÍ ČÁST**

	Z	G	A	KB	+/-	PIM	PPG	PPA	SHG	SHA	GWG	GWA	Z	G	A	KB	+/-	PIM
2002/03	CEB	53	8	8	<b>16</b>	-3	81	0	0	0	2	1	50	8	8	<b>16</b>	0	81
2003/04	CEB	50	9	12	<b>21</b>	-1	66	4	0	0	0	2	50	9	12	<b>21</b>	-1	66
2004/05	ZNO	35	0	2	<b>2</b>	-7	10	0	0	0	0	0	35	0	2	<b>2</b>	-7	10
2005/06	ZNO	59	14	12	<b>26</b>	-3	64	5	2	1	0	3	49	11	12	<b>23</b>	2	60
2006/07	PCE	70	15	6	<b>21</b>	-7	80	5	1	0	1	2	52	10	3	<b>13</b>	-6	60
2007/08	PCE	54	7	5	<b>12</b>	-20	56	5	2	0	0	1	44	4	3	<b>7</b>	-17	46
2008/09	PCE	15	0	0	<b>0</b>	-6	12	0	0	0	0	0	15	0	0	<b>0</b>	-6	12
<b>CELKEM</b>		<b>336</b>	<b>53</b>	<b>45</b>	<b>98</b>	<b>-47</b>	<b>369</b>	<b>19</b>	<b>5</b>	<b>1</b>	<b>1</b>	<b>8</b>	<b>295</b>	<b>42</b>	<b>40</b>	<b>82</b>	<b>-35</b>	<b>335</b>

**BILANCE PROTI SOUPEŘŮM - CELKEM****2008/09**

	Z	G	A	KB	+/-	PIM	PPG	PPA	SHG	SHA	GWG	GWA	Z	G	A	KB	+/-	PIM
ČESKÉ BUDĚJOVICE	18	3	3	<b>6</b>	-5	20	1	0	0	1	0	1	1	0	0	<b>0</b>	-1	0
HAVÍŘOV	4	2	2	<b>4</b>	4	8	0	0	0	0	1	0	-	-	-	-	-	-
JIHLAVA	3	0	0	<b>0</b>	1	0	0	0	0	0	0	0	-	-	-	-	-	-
KARLOVY VARY	24	3	6	<b>9</b>	1	24	2	0	0	0	0	2	2	0	0	<b>0</b>	-1	0
KLADNO	18	1	3	<b>4</b>	-6	28	1	0	0	0	0	2	1	0	0	<b>0</b>	-2	4
LIBEREC	23	4	4	<b>8</b>	-6	32	2	0	0	0	0	0	2	0	0	<b>0</b>	2	6
LITVÍNŮV	24	4	1	<b>5</b>	-3	20	1	0	0	0	0	1	1	0	0	<b>0</b>	0	2
MLADÁ BOLESLAV	1	0	0	<b>0</b>	0	0	0	0	0	0	0	0	1	0	0	<b>0</b>	0	0
PARDOBICE	15	2	1	<b>3</b>	-3	12	0	1	0	0	2	0	0	0	0	<b>0</b>	0	0
PLZEŇ	21	1	3	<b>4</b>	-5	28	0	0	0	0	0	1	0	0	0	<b>0</b>	0	0
SLAVIA PRAHA	24	3	0	<b>3</b>	-9	22	1	0	0	0	0	0	2	0	0	<b>0</b>	-2	0
SPARTA PRAHA	36	6	1	<b>7</b>	-11	28	2	1	0	0	1	1	1	0	0	<b>0</b>	0	0
TŘINEC	21	5	5	<b>10</b>	-2	24	4	2	0	0	1	1	1	0	0	<b>0</b>	0	0
ÚSTÍ NAD LABEM	8	2	0	<b>2</b>	-1	10	1	0	0	0	0	0	-	-	-	-	-	-
VÍTKOVICE	34	7	3	<b>10</b>	-13	22	3	1	0	0	1	0	1	0	0	<b>0</b>	0	0
VSETÍN	16	4	4	<b>8</b>	6	20	1	0	0	0	1	1	-	-	-	-	-	-
ZLÍN	22	2	3	<b>5</b>	-2	20	0	0	1	0	1	1	1	0	0	<b>0</b>	-1	0
ZNOJMO	24	4	6	<b>10</b>	7	51	0	0	0	0	0	1	1	0	0	<b>0</b>	-1	0

# ALEŠ PÍŠA

31 let # 24 OBRÁNCE

NAROZEN: Pardubice, CZE

VÝŠKA (cm): 183

DATUM: 2.1.1977

VÁHA (kg): 90

DRŽENÍ HOLE: P

**CELKEM****JINÁ KLUBOVÁ PŘÍSLUŠNOST:**

2001/02 až 2002/03 Edmonton Oilers (NHL), 2001/02 až 2002/03 Hamilton Bulldogs (AHL), 2002/03 N.Y.Rangers (NHL), 2003/04 až 2004/05 Čerepovec (Rusko), 2005/06 Chimik Moskevská oblast (Rusko), 2007/08 Nižnyj Novgorod (Rusko)

	LIGA	PCE
SEZÓNY	11	11
ZÁPASY	<b>407</b>	407
GÓLY	39	39
ASISTENCE	81	81
KANAD.BODY	120	120

**LIGOVÁ STATISTIKA - CELÁ SEZÓNA****JEN ZÁKLADNÍ ČÁST**

	Z	G	A	KB	+/-	PIM	PPG	PPA	SHG	SHA	GWG	GWA	Z	G	A	KB	+/-	PIM
1993/94	PCE	2	0	1	<b>1</b>	-1	0	-	-	-	-	-	2	0	1	<b>1</b>	-1	0
1994/95	PCE	24	0	0	<b>0</b>	-10	18	-	-	-	-	-	24	0	0	<b>0</b>	-10	18
1995/96	PCE	33	0	4	<b>4</b>	-10	82	-	-	-	-	-	33	0	4	<b>4</b>	-10	82
1996/97	PCE	47	4	4	<b>8</b>	-9	76	-	-	-	-	-	41	4	2	<b>6</b>	-6	70
1997/98	PCE	53	4	9	<b>13</b>	-7	111	-	-	-	-	-	50	4	9	<b>13</b>	3	107
1998/99	PCE	51	7	13	<b>20</b>	4	74	-	-	-	-	-	48	7	12	<b>19</b>	4	74
1999/00	PCE	52	5	11	<b>16</b>	-3	78	1	3	1	2	1	51	5	11	<b>16</b>	-2	74
2000/01	PCE	54	12	15	<b>27</b>	26	104	4	3	1	1	1	47	10	13	<b>23</b>	22	75
2006/07	PCE	44	6	11	<b>17</b>	12	180	4	6	1	1	0	30	5	6	<b>11</b>	10	122
2007/08	PCE	31	0	8	<b>8</b>	0	81	0	6	0	0	0	31	0	8	<b>8</b>	0	81
2008/09	PCE	16	1	5	<b>6</b>	4	12	1	3	0	0	1	16	1	5	<b>6</b>	4	12
<b>CELKEM</b>		<b>407</b>	<b>39</b>	<b>81</b>	<b>120</b>	<b>6</b>	<b>816</b>	<b>10</b>	<b>21</b>	<b>3</b>	<b>4</b>	<b>3</b>	<b>373</b>	<b>36</b>	<b>71</b>	<b>107</b>	<b>14</b>	<b>715</b>

**BILANCE PROTI SOUPEŘŮM - CELKEM****2008/09**

	Z	G	A	KB	+/-	PIM	PPG	PPA	SHG	SHA	GWG	GWA	Z	G	A	KB	+/-	PIM
ČESKÉ BUDĚJOVICE	19	2	7	<b>9</b>	4	46	2	1	0	1	0	1	1	0	0	<b>0</b>	-1	0
HAVÍŘOV	8	1	1	<b>2</b>	7	14	1	0	0	1	0	0	-	-	-	-	-	-
JIHLAVA	0	0	0	<b>0</b>	0	0	0	0	0	0	0	0	-	-	-	-	-	-
KARLOVY VARY	14	2	3	<b>5</b>	4	53	0	2	0	0	0	0	2	0	1	<b>1</b>	1	0
KLADNO	14	2	4	<b>6</b>	5	18	1	1	1	0	0	0	1	0	0	<b>0</b>	-1	0
LIBEREC	7	0	1	<b>1</b>	5	8	0	0	0	0	0	0	2	0	0	<b>0</b>	2	2
LITVÍNNOV	13	1	2	<b>3</b>	-1	20	0	2	0	0	0	0	1	0	1	<b>1</b>	0	0
MLADÁ BOLESLAV	1	0	1	<b>1</b>	1	0	0	0	0	0	0	0	1	0	1	<b>1</b>	1	0
PARDUBICE	0	0	0	<b>0</b>	0	0	0	0	0	0	0	0	0	0	0	<b>0</b>	0	0
PLZEŇ	13	1	1	<b>2</b>	-1	41	0	1	1	0	1	0	1	0	0	<b>0</b>	2	0
SLAVIA PRAHA	16	3	3	<b>6</b>	0	16	2	2	0	0	0	0	2	0	0	<b>0</b>	1	6
SPARTA PRAHA	14	1	6	<b>7</b>	7	12	0	2	1	0	0	0	1	0	1	<b>1</b>	-1	0
TŘINEC	12	1	2	<b>3</b>	2	45	0	2	0	0	0	0	1	0	0	<b>0</b>	0	2
ÚSTÍ NAD LABEM	2	0	1	<b>1</b>	2	2	0	1	0	0	0	0	-	-	-	-	-	-
VÍTKOVICE	20	3	6	<b>9</b>	11	55	1	1	0	0	0	0	1	0	0	<b>0</b>	-1	0
VSETÍN	8	2	1	<b>3</b>	-5	10	0	1	0	0	1	0	-	-	-	-	-	-
ZLÍN	14	2	3	<b>5</b>	-7	69	1	1	0	1	0	0	1	0	0	<b>0</b>	0	0
ZNOJMO	22	3	8	<b>11</b>	5	46	2	4	0	1	1	2	1	1	1	<b>2</b>	1	2

tato statistika obsahuje sezóny 99/00 až 08/09

# LIBOR PIVKO

28 let

# 19

ÚTOČNÍK

NAROZEN: Nový Jičín, CZE

VÝŠKA (cm): 191

DATUM: 29.3.1980

VÁHA (kg): 94

DRŽENÍ HOLE: L

**JINÁ KLUBOVÁ PŘÍSLUŠNOST:**

1998/99 Opava (extraliga), 1999/00 až 2000/01 Havířov (extraliga), 1999/00 Ytong Brno (1.liga), 2001/02 až 2002/03 Zlín (extraliga), 2003/04 Nashville Predators (NHL), 2003/04 až 2005/06 Milwaukee Admirals (AHL)

**CELKEM**

	LIGA	PCE
SEZÓNY	8	3
ZÁPASY	<b>299</b>	102
GÓLY	70	26
ASISTENCE	82	23
KANAD.BODY	152	49

**LIGOVÁ STATISTIKA - CELÁ SEZÓNA****JEN ZÁKLADNÍ ČÁST**

	Z	G	A	KB	+/-	PIM	PPG	PPA	SHG	SHA	GWG	GWA	Z	G	A	KB	+/-	PIM
1998/99 OPA	5	0	1	<b>1</b>	-	0	-	-	-	-	-	-	5	0	1	<b>1</b>	-	0
1999/00 HAV	40	11	11	<b>22</b>	-9	41	2	4	0	2	1	2	40	11	11	<b>22</b>	-9	41
2000/01 HAV	45	7	12	<b>19</b>	-6	58	2	3	0	0	1	1	45	7	12	<b>19</b>	-6	58
2001/02 ZLN	55	13	23	<b>36</b>	13	44	2	2	0	0	5	3	46	8	20	<b>28</b>	9	36
2002/03 ZLN	52	13	12	<b>25</b>	4	60	5	4	0	0	3	3	52	13	12	<b>25</b>	4	60
2006/07 PCE	53	12	6	<b>18</b>	16	97	3	0	1	0	2	2	35	9	5	<b>14</b>	11	38
2007/08 PCE	33	8	8	<b>16</b>	-1	28	4	3	0	0	2	2	28	7	7	<b>14</b>	-2	28
2008/09 PCE	16	6	9	<b>15</b>	8	12	1	3	1	0	2	0	16	6	9	<b>15</b>	8	12
<b>CELKEM</b>	<b>299</b>	<b>70</b>	<b>82</b>	<b>152</b>	<b>25</b>	<b>340</b>	<b>19</b>	<b>19</b>	<b>2</b>	<b>2</b>	<b>16</b>	<b>13</b>	<b>267</b>	<b>61</b>	<b>77</b>	<b>138</b>	<b>15</b>	<b>273</b>

**BILANCE PROTI SOUPEŘŮM - CELKEM****2008/09**

	Z	G	A	KB	+/-	PIM	PPG	PPA	SHG	SHA	GWG	GWA	Z	G	A	KB	+/-	PIM
ČESKÉ BUDĚJOVICE	27	5	4	<b>9</b>	-4	47	3	0	0	0	0	0	1	0	0	<b>0</b>	0	0
HAVÍŘOV	7	5	4	<b>9</b>	7	10	2	1	0	0	2	0	-	-	-	-	-	-
JIHLAVA	0	0	0	<b>0</b>	0	0	0	0	0	0	0	0	-	-	-	-	-	-
KARLOVY VARY	23	6	10	<b>16</b>	11	20	2	3	0	1	2	2	2	1	2	<b>3</b>	1	2
KLADNO	17	3	4	<b>7</b>	-3	14	0	2	0	0	0	3	1	0	0	<b>0</b>	-1	0
LIBEREC	10	5	3	<b>8</b>	0	18	2	2	1	0	1	0	2	1	1	<b>2</b>	0	2
LITVÍNOV	20	5	7	<b>12</b>	7	22	1	2	0	0	3	2	1	0	1	<b>1</b>	2	4
MLADÁ BOLESLAV	1	0	0	<b>0</b>	0	2	0	0	0	0	0	0	1	0	0	<b>0</b>	0	2
PARDOBICE	15	1	1	<b>2</b>	-6	24	0	0	0	0	0	0	0	0	0	<b>0</b>	0	0
PLZEŇ	17	4	3	<b>7</b>	4	22	0	1	0	0	1	0	1	1	2	<b>3</b>	3	0
SLAVIA PRAHA	22	3	5	<b>8</b>	-9	12	0	0	0	0	0	0	2	1	0	<b>1</b>	1	0
SPARTA PRAHA	29	5	8	<b>13</b>	-1	28	2	1	1	0	0	2	1	0	1	<b>1</b>	0	2
TŘINEC	20	6	7	<b>13</b>	1	12	2	1	0	0	1	1	1	1	0	<b>1</b>	0	0
ÚSTÍ NAD LABEM	2	0	0	<b>0</b>	2	0	0	0	0	0	0	0	-	-	-	-	-	-
VÍTKOVICE	25	6	5	<b>11</b>	-2	24	0	0	0	0	3	0	1	0	0	<b>0</b>	0	0
VSETÍN	16	2	4	<b>6</b>	5	16	0	1	0	0	0	1	-	-	-	-	-	-
ZLÍN	11	6	3	<b>9</b>	1	8	3	1	0	0	1	0	1	1	0	<b>1</b>	1	0
ZNOJMO	32	8	13	<b>21</b>	12	61	2	4	0	1	2	2	1	0	2	<b>2</b>	1	0

tato statistika obsahuje sezóny 99/00 až 08/09

# PETER PUCHER

34 let

# 33

ÚTOČNÍK

NAROZEN: Prešov, SVK

VÝŠKA (cm): 185

DATUM: 12.8.1974

VÁHA (kg): 105

DRŽENÍ HOLE: L

**JINÁ KLUBOVÁ PŘÍSLUŠNOST:**

1993/94 až 1994/95 a 1996/97 Prešov (Slovensko), 1995/96 Poprad (Slovensko), 1996/97 až 1998/99 Košice (Slovensko), 1999/00 až 2006/07 Znojmo (extraliga)

**CELKEM**

	LIGA	PCE
SEZÓNY	10	3
ZÁPASY	<b>523</b>	96
GÓLY	144	15
ASISTENCE	275	39
KANAD.BODY	419	54

**LIGOVÁ STATISTIKA - CELÁ SEZÓNA****JEN ZÁKLADNÍ ČÁST**

	Z	G	A	KB	+/-	PIM	PPG	PPA	SHG	SHA	GWG	GWA	Z	G	A	KB	+/-	PIM	
1999/00	ZNO	52	17	17	<b>34</b>	-2	24	4	5	1	1	2	1	52	17	17	<b>34</b>	-2	24
2000/01	ZNO	59	22	35	<b>57</b>	11	38	9	9	2	1	4	6	52	22	34	<b>56</b>	12	32
2001/02	ZNO	56	20	42	<b>62</b>	10	12	8	13	1	1	3	10	49	16	38	<b>54</b>	14	10
2002/03	ZNO	58	14	30	<b>44</b>	1	32	4	10	1	1	2	7	52	13	27	<b>40</b>	3	30
2003/04	ZNO	59	15	46	<b>61</b>	13	18	6	13	1	0	1	8	52	13	42	<b>55</b>	11	18
2004/05	ZNO	52	16	29	<b>45</b>	-9	18	0	10	3	2	2	5	52	16	29	<b>45</b>	-9	18
2005/06	ZNO	61	20	27	<b>47</b>	7	22	8	12	0	0	2	5	50	18	24	<b>42</b>	10	20
2006/07	ZNO	30	5	10	<b>15</b>	-15	24	2	6	1	0	0	1	30	5	10	<b>15</b>	-15	24
	PCE	35	4	18	<b>22</b>	6	12	2	9	0	1	1	6	17	3	12	<b>15</b>	6	8
2007/08	PCE	48	6	14	<b>20</b>	-5	22	0	10	0	0	1	2	48	6	14	<b>20</b>	-5	22
2008/09	PCE	13	5	7	<b>12</b>	4	6	0	5	0	0	0	2	13	5	7	<b>12</b>	4	6
<b>CELKEM</b>		<b>523</b>	<b>144</b>	<b>275</b>	<b>419</b>	<b>21</b>	<b>228</b>	<b>43</b>	<b>102</b>	<b>10</b>	<b>7</b>	<b>18</b>	<b>53</b>	<b>467</b>	<b>134</b>	<b>254</b>	<b>388</b>	<b>29</b>	<b>212</b>

**BILANCE PROTI SOUPEŘŮM - CELKEM****2008/09**

	Z	G	A	KB	+/-	PIM	PPG	PPA	SHG	SHA	GWG	GWA	Z	G	A	KB	+/-	PIM
ČESKÉ BUDĚJOVICE	38	12	20	<b>32</b>	6	16	7	11	1	1	0	4	1	0	0	<b>0</b>	-1	0
HAVÍŘOV	16	6	11	<b>17</b>	2	6	2	3	0	0	1	4	-	-	-	-	-	-
JIHLAVA	4	0	6	<b>6</b>	1	4	0	2	0	1	0	2	-	-	-	-	-	-
KARLOVY VARY	36	10	19	<b>29</b>	-1	16	0	10	0	0	1	3	1	0	1	<b>1</b>	1	0
KLADNO	31	11	14	<b>25</b>	6	14	0	5	0	0	2	2	1	0	0	<b>0</b>	-1	2
LIBEREC	23	7	13	<b>20</b>	-1	6	1	5	1	0	1	3	1	2	0	<b>2</b>	1	0
LITVÍNŮV	37	11	22	<b>33</b>	7	8	4	4	1	2	5	3	1	0	1	<b>1</b>	1	0
MLADÁ BOLESLAV	1	1	1	<b>2</b>	2	0	0	0	0	0	0	0	1	1	1	<b>2</b>	2	0
PARDOBICE	35	6	17	<b>23</b>	-12	8	0	7	2	1	0	3	0	0	0	<b>0</b>	0	0
PLZEŇ	37	8	26	<b>34</b>	6	18	1	7	2	0	0	6	1	0	1	<b>1</b>	0	2
SLAVIA PRAHA	50	14	20	<b>34</b>	-2	32	6	9	1	0	1	2	1	0	0	<b>0</b>	0	0
SPARTA PRAHA	48	6	27	<b>33</b>	-5	18	0	13	0	0	2	1	1	0	0	<b>0</b>	0	0
TŘINEC	36	14	25	<b>39</b>	7	14	4	8	1	0	1	4	1	1	0	<b>1</b>	1	0
ÚSTÍ NAD LABEM	3	0	1	<b>1</b>	-2	4	0	1	0	0	0	0	-	-	-	-	-	-
VÍTKOVICE	41	9	16	<b>25</b>	2	18	2	7	0	0	1	1	1	0	1	<b>1</b>	-1	2
VSETÍN	30	12	12	<b>24</b>	-2	10	5	4	0	1	1	7	-	-	-	-	-	-
ZLÍN	43	16	17	<b>33</b>	2	32	11	3	1	0	2	5	1	0	0	<b>0</b>	0	0
ZNOJMO	14	1	8	<b>9</b>	5	4	0	3	0	1	0	3	1	1	2	<b>3</b>	1	0

**LUKÁŠ RADIL**

18 let

# 69

ÚTOČNÍK

**NAROZEN:** Pardubice, CZE**VÝŠKA (cm):** 188**DATUM:** 5.8.1990**VÁHA (kg):** 75**DRŽENÍ HOLE:** L**JINÁ KLUBOVÁ PŘÍSLUŠNOST:**

-

**CELKEM**

	LIGA	PCE
SEZÓNY	2	2
ZÁPASY	<b>17</b>	17
GÓLY	0	0
ASISTENCE	2	2
KANAD.BODY	2	2

**LIGOVÁ STATISTIKA - CELÁ SEZÓNA****JEN ZÁKLADNÍ ČÁST**

	Z	G	A	KB	+/-	PIM	PPG	PPA	SHG	SHA	GWG	GWA	Z	G	A	KB	+/-	PIM	
2007/08	PCE	6	0	1	<b>1</b>	-2	0	0	0	0	0	0	0	0	0	0	<b>0</b>	0	0
2008/09	PCE	11	0	1	<b>1</b>	-2	0	0	0	0	0	0	11	0	1	<b>1</b>	-2	0	
<b>CELKEM</b>		<b>17</b>	<b>0</b>	<b>2</b>	<b>2</b>	<b>-4</b>	<b>0</b>	<b>0</b>	<b>0</b>	<b>0</b>	<b>0</b>	<b>0</b>	<b>11</b>	<b>0</b>	<b>1</b>	<b>1</b>	<b>-2</b>	<b>0</b>	

**BILANCE PROTI SOUPEŘŮM - CELKEM****2008/09**

	Z	G	A	KB	+/-	PIM	PPG	PPA	SHG	SHA	GWG	GWA	Z	G	A	KB	+/-	PIM
ČESKÉ BUDĚJOVICE	1	0	0	<b>0</b>	0	0	0	0	0	0	0	0	1	0	0	<b>0</b>	0	0
KARLOVY VARY	2	0	0	<b>0</b>	0	0	0	0	0	0	0	0	2	0	0	<b>0</b>	0	0
KLADNO	1	0	0	<b>0</b>	-1	0	0	0	0	0	0	0	1	0	0	<b>0</b>	-1	0
LIBEREC	2	0	1	<b>1</b>	0	0	0	0	0	0	0	0	2	0	1	<b>1</b>	0	0
LITVÍNŮV	1	0	0	<b>0</b>	0	0	0	0	0	0	0	0	1	0	0	<b>0</b>	0	0
MLADÁ BOESLAV	0	0	0	<b>0</b>	0	0	0	0	0	0	0	0	0	0	0	<b>0</b>	0	0
PARDOBICE	0	0	0	<b>0</b>	0	0	0	0	0	0	0	0	0	0	0	<b>0</b>	0	0
PLZEŇ	0	0	0	<b>0</b>	0	0	0	0	0	0	0	0	0	0	0	<b>0</b>	0	0
SLAVIA PRAHA	2	0	0	<b>0</b>	0	0	0	0	0	0	0	0	2	0	0	<b>0</b>	0	0
SPARTA PRAHA	0	0	0	<b>0</b>	0	0	0	0	0	0	0	0	0	0	0	<b>0</b>	0	0
TŘINEC	1	0	0	<b>0</b>	0	0	0	0	0	0	0	0	1	0	0	<b>0</b>	0	0
ÚSTÍ NAD LABEM	2	0	1	<b>1</b>	0	0	0	0	0	0	0	0	-	-	-	-	-	-
VÍTKOVICE	2	0	0	<b>0</b>	-1	0	0	0	0	0	0	0	0	0	0	<b>0</b>	0	0
ZLÍN	3	0	0	<b>0</b>	-2	0	0	0	0	0	0	0	1	0	0	<b>0</b>	-1	0
ZNOJMO	0	0	0	<b>0</b>	0	0	0	0	0	0	0	0	0	0	0	<b>0</b>	0	0

# DANIEL RÁKOS

21 let

# 61

ÚTOČNÍK

NAROZEN: Pardubice, CZE

VÝŠKA (cm): 180

DATUM: 25.5.1987

VÁHA (kg): 72

DRŽENÍ HOLE: L

**JINÁ KLUBOVÁ PŘÍSLUŠNOST:**

2005/06 až 2006/07 Swift Current Broncos (WHL), 2007/08 Šumperk (1.liga), 2008/09 Hradec Králové (1.liga)

	LIGA	CELKEM
SEZÓNY	2	2
ZÁPASY	<b>35</b>	35
GÓLY	2	2
ASISTENCE	0	0
KANAD.BODY	2	2

**LIGOVÁ STATISTIKA - CELÁ SEZÓNA****JEN ZÁKLADNÍ ČÁST**

	Z	G	A	KB	+/-	PIM	PPG	PPA	SHG	SHA	GWG	GWA	Z	G	A	KB	+/-	PIM
2007/08	PCE	25	1	0	<b>1</b>	-6	39	1	0	0	0	0	16	1	0	<b>1</b>	0	27
2008/09	PCE	10	1	0	<b>1</b>	-1	4	0	0	0	0	0	10	1	0	<b>1</b>	-1	4
<b>CELKEM</b>		<b>35</b>	<b>2</b>	<b>0</b>	<b>2</b>	<b>-7</b>	<b>43</b>	<b>1</b>	<b>0</b>	<b>0</b>	<b>0</b>	<b>0</b>	<b>26</b>	<b>2</b>	<b>0</b>	<b>2</b>	<b>-1</b>	<b>31</b>

**BILANCE PROTI SOUPEŘŮM - CELKEM****2008/09**

	Z	G	A	KB	+/-	PIM	PPG	PPA	SHG	SHA	GWG	GWA	Z	G	A	KB	+/-	PIM
ČESKÉ BUDĚJOVICE	1	0	0	<b>0</b>	0	0	0	0	0	0	0	0	1	0	0	<b>0</b>	0	0
KARLOVY VARY	1	0	0	<b>0</b>	0	0	0	0	0	0	0	0	0	0	0	<b>0</b>	0	0
KLADNO	1	0	0	<b>0</b>	-1	2	0	0	0	0	0	0	1	0	0	<b>0</b>	-1	2
LIBEREC	4	1	0	<b>1</b>	1	25	0	0	0	0	0	0	2	1	0	<b>1</b>	0	0
LITVÍNŮV	2	0	0	<b>0</b>	0	0	0	0	0	0	0	0	0	0	0	<b>0</b>	0	0
MLADÁ BOESLAV	1	0	0	<b>0</b>	0	0	0	0	0	0	0	0	1	0	0	<b>0</b>	0	0
PARDOBICE	0	0	0	<b>0</b>	0	0	0	0	0	0	0	0	0	0	0	<b>0</b>	0	0
PLZEŇ	2	0	0	<b>0</b>	-1	0	0	0	0	0	0	0	0	0	0	<b>0</b>	0	0
SLAVIA PRAHA	3	0	0	<b>0</b>	0	0	0	0	0	0	0	0	1	0	0	<b>0</b>	0	0
SPARTA PRAHA	3	0	0	<b>0</b>	0	0	0	0	0	0	0	0	1	0	0	<b>0</b>	0	0
TŘINEC	2	0	0	<b>0</b>	0	0	0	0	0	0	0	0	1	0	0	<b>0</b>	0	0
ÚSTÍ NAD LABEM	5	1	0	<b>1</b>	-4	4	1	0	0	0	0	0	-	-	-	-	-	-
VÍTKOVICE	6	0	0	<b>0</b>	-1	4	0	0	0	0	0	0	1	0	0	<b>0</b>	0	0
ZLÍN	3	0	0	<b>0</b>	-1	6	0	0	0	0	0	0	0	0	0	<b>0</b>	0	0
ZNOJMO	1	0	0	<b>0</b>	0	2	0	0	0	0	0	0	1	0	0	<b>0</b>	0	2

# JAN SEMORÁD

20 let

# 64

ÚTOČNÍK

NAROZEN: Trutnov, CZE

VÝŠKA (cm): 184

DATUM: 19.3.1988

VÁHA (kg): 82

DRŽENÍ HOLE: L

**JINÁ KLUBOVÁ PŘÍSLUŠNOST:**

2006/07 Beroun (1.liga), 2007/08 až 2008/09 Chrudim (2.liga a 1.liga)

**CELKEM**

	LIGA	PCE
SEZÓNY	1	1
ZÁPASY	<b>13</b>	13
GÓLY	2	2
ASISTENCE	3	3
KANAD.BODY	5	5

**LIGOVÁ STATISTIKA - CELÁ SEZÓNA****JEN ZÁKLADNÍ ČÁST**

	Z	G	A	KB	+/-	PIM	PPG	PPA	SHG	SHA	GWG	GWA	Z	G	A	KB	+/-	PIM
2007/08 PCE	13	2	3	<b>5</b>	1	2	0	0	0	0	1	0	5	0	0	<b>0</b>	-1	2
2008/09 PCE	0	0	0	<b>0</b>	0	0	0	0	0	0	0	0	0	0	0	<b>0</b>	0	0
<b>CELKEM</b>	<b>13</b>	<b>2</b>	<b>3</b>	<b>5</b>	<b>1</b>	<b>2</b>	<b>0</b>	<b>0</b>	<b>0</b>	<b>0</b>	<b>1</b>	<b>0</b>	<b>5</b>	<b>0</b>	<b>0</b>	<b>0</b>	<b>-1</b>	<b>2</b>

**BILANCE PROTI SOUPEŘŮM - CELKEM****2008/09**

	Z	G	A	KB	+/-	PIM	PPG	PPA	SHG	SHA	GWG	GWA	Z	G	A	KB	+/-	PIM
ČESKÉ BUDĚJOVICE	0	0	0	<b>0</b>	0	0	0	0	0	0	0	0	0	0	0	<b>0</b>	0	0
KARLOVY VARY	0	0	0	<b>0</b>	0	0	0	0	0	0	0	0	0	0	0	<b>0</b>	0	0
KLADNO	0	0	0	<b>0</b>	0	0	0	0	0	0	0	0	0	0	0	<b>0</b>	0	0
LIBEREC	1	0	0	<b>0</b>	0	0	0	0	0	0	0	0	0	0	0	<b>0</b>	0	0
LITVÍNŮV	1	0	0	<b>0</b>	0	0	0	0	0	0	0	0	0	0	0	<b>0</b>	0	0
MLADÁ BOESLAV	0	0	0	<b>0</b>	0	0	0	0	0	0	0	0	0	0	0	<b>0</b>	0	0
PARDOBICE	0	0	0	<b>0</b>	0	0	0	0	0	0	0	0	0	0	0	<b>0</b>	0	0
PLZEŇ	0	0	0	<b>0</b>	0	0	0	0	0	0	0	0	0	0	0	<b>0</b>	0	0
SLAVIA PRAHA	0	0	0	<b>0</b>	0	0	0	0	0	0	0	0	0	0	0	<b>0</b>	0	0
SPARTA PRAHA	0	0	0	<b>0</b>	0	0	0	0	0	0	0	0	0	0	0	<b>0</b>	0	0
TŘINEC	1	0	0	<b>0</b>	0	2	0	0	0	0	0	0	0	0	0	<b>0</b>	0	0
ÚSTÍ NAD LABEM	3	1	0	<b>1</b>	2	0	0	0	0	0	1	0	-	-	-	-	-	-
VÍTKOVICE	2	1	1	<b>2</b>	-1	0	0	0	0	0	0	0	0	0	0	<b>0</b>	0	0
ZLÍN	5	0	2	<b>2</b>	0	0	0	0	0	0	0	0	0	0	0	<b>0</b>	0	0
ZNOJMO	0	0	0	<b>0</b>	0	0	0	0	0	0	0	0	0	0	0	<b>0</b>	0	0



# JAN SNOPEK

32 let # 28 OBRÁNCE

NAROZEN: Praha, CZE

VÝŠKA (cm): 193

DATUM: 22.6.1976

VÁHA (kg): 97

DRŽENÍ HOLE: P

CELKEM

## JINÁ KLUBOVÁ PŘÍSLUŠNOST:

1993/94 až 1996/97 Oshawa Generals (OHL), 1997/98 Saint John Flames (AHL), 1997/98 Vasteras (Švédsko), 1998/99 až 1999/00 Karlovy Vary (extraliga), 2000/01 až 2001/02 Slavia Praha (extraliga), 2002/03 až 2003/04 Znojmo (extraliga)

	LIGA	PCE
SEZÓNY	11	5
ZÁPASY	<b>582</b>	264
GÓLY	42	19
ASISTENCE	95	52
KANAD.BODY	137	71

## LIGOVÁ STATISTIKA - CELÁ SEZÓNA

## JEN ZÁKLADNÍ ČÁST

	Z	G	A	KB	+/-	PIM	PPG	PPA	SHG	SHA	GWG	GWA	Z	G	A	KB	+/-	PIM
1998/99	KVA	46	0	4	<b>4</b>	-	85	-	-	-	-	-	46	0	4	<b>4</b>	-	85
1999/00	KVA	49	3	9	<b>12</b>	-5	46	1	3	0	0	0	49	3	9	<b>12</b>	-5	46
2000/01	SLA	62	5	8	<b>13</b>	-8	88	3	0	0	0	2	51	5	6	<b>11</b>	-7	82
2001/02	SLA	45	0	5	<b>5</b>	1	74	0	1	0	0	0	36	0	5	<b>5</b>	4	66
2002/03	ZNO	58	9	10	<b>19</b>	-2	122	6	3	1	0	0	52	7	10	<b>17</b>	0	92
2003/04	ZNO	58	6	7	<b>13</b>	-13	142	2	3	0	0	1	51	5	7	<b>12</b>	-9	136
2004/05	PCE	66	7	22	<b>29</b>	16	96	4	9	0	1	2	50	5	21	<b>26</b>	16	60
2005/06	PCE	52	3	9	<b>12</b>	-4	104	2	7	0	0	1	52	3	9	<b>12</b>	-4	104
2006/07	PCE	66	3	8	<b>11</b>	10	166	2	4	0	1	1	48	2	6	<b>8</b>	16	132
2007/08	PCE	64	6	11	<b>17</b>	7	150	1	7	0	0	1	52	4	9	<b>13</b>	7	94
2008/09	PCE	16	0	2	<b>2</b>	4	32	0	1	0	0	0	16	0	2	<b>2</b>	4	32
<b>CELKEM</b>		<b>582</b>	<b>42</b>	<b>95</b>	<b>137</b>	<b>6</b>	<b>1105</b>	<b>21</b>	<b>38</b>	<b>1</b>	<b>2</b>	<b>4</b>	<b>503</b>	<b>34</b>	<b>88</b>	<b>122</b>	<b>22</b>	<b>929</b>

## BILANCE PROTI SOUPEŘŮM - CELKEM

2008/09

	Z	G	A	KB	+/-	PIM	PPG	PPA	SHG	SHA	GWG	GWA	Z	G	A	KB	+/-	PIM
ČESKÉ BUDĚJOVICE	37	4	11	<b>15</b>	2	64	3	6	0	0	1	2	1	0	0	<b>0</b>	1	0
HAVÍŘOV	14	1	5	<b>6</b>	10	12	0	2	0	0	0	0	-	-	-	-	-	-
JIHLAVA	4	1	3	<b>4</b>	4	0	1	1	0	0	0	1	-	-	-	-	-	-
KARLOVY VARY	33	3	4	<b>7</b>	14	74	0	2	0	0	1	1	2	0	0	<b>0</b>	0	6
KLADNO	37	3	5	<b>8</b>	7	66	2	4	0	0	1	2	1	0	0	<b>0</b>	0	0
LIBEREC	31	2	6	<b>8</b>	0	70	0	2	0	0	1	0	2	0	0	<b>0</b>	-1	2
LITVÍNOV	36	5	7	<b>12</b>	3	74	1	4	0	1	0	1	1	0	0	<b>0</b>	2	0
MLADÁ BOLESLAV	1	0	1	<b>1</b>	1	2	0	0	0	0	0	0	1	0	1	<b>1</b>	1	2
PARDOBICE	30	2	2	<b>4</b>	-11	74	2	0	0	0	0	0	0	0	0	<b>0</b>	0	0
PLZEŇ	36	0	5	<b>5</b>	-9	84	0	3	0	0	0	0	1	0	0	<b>0</b>	2	2
SLAVIA PRAHA	36	3	7	<b>10</b>	-19	50	2	4	1	0	0	0	2	0	1	<b>1</b>	-2	0
SPARTA PRAHA	43	2	6	<b>8</b>	-6	54	2	1	0	0	0	0	1	0	0	<b>0</b>	0	0
TŘINEC	35	4	10	<b>14</b>	-3	98	1	5	0	0	0	1	1	0	0	<b>0</b>	0	12
ÚSTÍ NAD LABEM	8	2	0	<b>2</b>	2	38	1	0	0	0	0	0	-	-	-	-	-	-
VÍTKOVICE	37	3	4	<b>7</b>	3	64	1	1	0	0	0	0	1	0	0	<b>0</b>	0	4
VSETÍN	34	1	2	<b>3</b>	9	64	1	0	0	0	0	0	-	-	-	-	-	-
ZLÍN	43	4	2	<b>6</b>	-11	82	3	0	0	0	0	0	1	0	0	<b>0</b>	1	4
ZNOJMO	41	2	11	<b>13</b>	10	50	1	3	0	1	0	3	1	0	0	<b>0</b>	0	0

tato statistika obsahuje sezóny 99/00 až 08/09

# RADOVAN SOMÍK

31 let # 96 ÚTOČNÍK

NAROZEN: Martin, SVK

VÝŠKA (cm): 190

DATUM: 5.5.1977

VÁHA (kg): 89

DRŽENÍ HOLE: P

CELKEM

## JINÁ KLUBOVÁ PŘÍSLUŠNOST:

1993/94 až 1997/98 Martin (Slovensko), 1998/99 Trenčín (Slovensko), 1999/00 Martin (Slovensko-2), 2000/01 až 2001/02 Zlín (extraliga), 2002/03 až 2003/04 Philadelphia Flyers (NHL), 2003/04 Philadelphia Phantoms (AHL), 2004/05 Vsetín (extraliga), 2004/05 Malmo (Švédsko), 2005/06 až 2006/07 Čerepovec (Rusko)

	LIGA	PCE
SEZÓNY	5	2
ZÁPASY	<b>205</b>	74
GÓLY	57	16
ASISTENCE	57	14
KANAD.BODY	114	30

## LIGOVÁ STATISTIKA - CELÁ SEZÓNA

## JEN ZÁKLADNÍ ČÁST

	Z	G	A	KB	+/-	PIM	PPG	PPA	SHG	SHA	GWG	GWA	Z	G	A	KB	+/-	PIM	
2000/01	ZLN	52	16	10	<b>26</b>	1	22	4	4	1	0	3	0	46	15	10	<b>25</b>	4	22
2001/02	ZLN	48	18	17	<b>35</b>	14	59	4	6	0	0	3	4	37	14	14	<b>28</b>	14	22
2004/05	VSE	31	7	16	<b>23</b>	6	24	2	7	0	2	1	4	31	7	16	<b>23</b>	6	24
2007/08	PCE	60	13	11	<b>24</b>	8	20	4	2	0	0	1	2	49	10	7	<b>17</b>	3	20
2008/09	PCE	14	3	3	<b>6</b>	2	2	3	0	0	0	0	0	14	3	3	<b>6</b>	2	2
<b>CELKEM</b>		<b>205</b>	<b>57</b>	<b>57</b>	<b>114</b>	<b>31</b>	<b>127</b>	<b>17</b>	<b>19</b>	<b>1</b>	<b>2</b>	<b>8</b>	<b>10</b>	<b>177</b>	<b>49</b>	<b>50</b>	<b>99</b>	<b>29</b>	<b>90</b>

## BILANCE PROTI SOUPEŘŮM - CELKEM

## 2008/09

	Z	G	A	KB	+/-	PIM	PPG	PPA	SHG	SHA	GWG	GWA	Z	G	A	KB	+/-	PIM
ČESKÉ BUDĚJOVICE	11	3	2	<b>5</b>	2	4	0	0	0	0	0	0	1	0	0	<b>0</b>	0	0
HAVÍŘOV	6	1	1	<b>2</b>	0	2	1	0	0	0	0	0	-	-	-	-	-	-
JIHLAVA	3	1	1	<b>2</b>	3	4	0	0	0	1	0	0	-	-	-	-	-	-
KARLOVY VARY	16	4	9	<b>13</b>	12	12	0	4	0	0	0	3	2	0	1	<b>1</b>	1	0
KLADNO	13	1	6	<b>7</b>	1	8	0	3	0	1	0	1	1	0	0	<b>0</b>	0	0
LIBEREC	6	1	0	<b>1</b>	0	0	1	0	0	0	0	0	1	0	0	<b>0</b>	1	0
LITVÍNNOV	12	3	5	<b>8</b>	8	6	1	2	0	0	0	1	1	1	1	<b>2</b>	1	0
MLADÁ BOLESLAV	1	0	0	<b>0</b>	2	0	0	0	0	0	0	0	1	0	0	<b>0</b>	2	0
PARDUBICE	9	3	2	<b>5</b>	1	4	0	1	0	0	1	0	0	0	0	<b>0</b>	0	0
PLZEŇ	13	6	1	<b>7</b>	1	2	2	1	0	0	1	0	1	1	0	<b>1</b>	0	0
SLAVIA PRAHA	15	2	4	<b>6</b>	-5	10	0	2	0	0	0	0	1	0	0	<b>0</b>	-2	0
SPARTA PRAHA	12	6	3	<b>9</b>	4	8	3	1	0	0	1	1	1	1	0	<b>1</b>	0	0
TŘINEC	16	3	8	<b>11</b>	2	10	1	1	1	0	0	0	1	0	0	<b>0</b>	-1	2
ÚSTÍ NAD LABEM	8	3	0	<b>3</b>	2	0	0	0	0	0	0	0	-	-	-	-	-	-
VÍTKOVICE	19	5	7	<b>12</b>	-3	12	2	2	0	0	1	2	1	0	0	<b>0</b>	-1	0
VSETÍN	12	2	1	<b>3</b>	-4	4	1	0	0	0	1	0	-	-	-	-	-	-
ZLÍN	11	0	5	<b>5</b>	3	4	0	1	0	0	0	1	1	0	1	<b>1</b>	0	0
ZNOJMO	22	13	2	<b>15</b>	2	37	5	1	0	0	3	1	1	0	0	<b>0</b>	1	0

# JAN STARÝ

22 let

# 23

ÚTOČNÍK

NAROZEN: Pardubice, CZE

VÝŠKA (cm): 185

DATUM: 7.2.1986

VÁHA (kg): 88

DRŽENÍ HOLE: L

**JINÁ KLUBOVÁ PŘÍSLUŠNOST:**

2005/06 Jindřichův Hradec (1.liga), 2006/07 až 2007/08 Hradec Králové (1.liga)

**CELKEM**

	LIGA	PCE
SEZÓNY	5	5
ZÁPASY	<b>112</b>	112
GÓLY	23	23
ASISTENCE	9	9
KANAD.BODY	32	32

**LIGOVÁ STATISTIKA - CELÁ SEZÓNA****JEN ZÁKLADNÍ ČÁST**

	Z	G	A	KB	+/-	PIM	PPG	PPA	SHG	SHA	GWG	GWA	Z	G	A	KB	+/-	PIM
2004/05	PCE	4	0	1	<b>1</b>	1	0	0	0	0	0	0	4	0	1	<b>1</b>	1	0
2005/06	PCE	9	0	1	<b>1</b>	1	0	0	0	0	0	1	9	0	1	<b>1</b>	1	0
2006/07	PCE	34	1	1	<b>2</b>	-5	2	0	0	0	0	0	30	1	1	<b>2</b>	-5	2
2007/08	PCE	49	11	2	<b>13</b>	0	28	3	0	0	0	3	39	8	2	<b>10</b>	2	24
2008/09	PCE	16	11	4	<b>15</b>	2	12	9	1	0	0	1	16	11	4	<b>15</b>	2	12
<b>CELKEM</b>		<b>112</b>	<b>23</b>	<b>9</b>	<b>32</b>	<b>-1</b>	<b>42</b>	<b>12</b>	<b>1</b>	<b>0</b>	<b>0</b>	<b>4</b>	<b>98</b>	<b>20</b>	<b>9</b>	<b>29</b>	<b>1</b>	<b>38</b>

**BILANCE PROTI SOUPEŘŮM - CELKEM****2008/09**

	Z	G	A	KB	+/-	PIM	PPG	PPA	SHG	SHA	GWG	GWA	Z	G	A	KB	+/-	PIM
ČESKÉ BUDĚJOVICE	7	2	0	<b>2</b>	2	6	0	0	0	0	0	0	1	1	0	<b>1</b>	1	2
KARLOVY VARY	9	2	0	<b>2</b>	-2	2	1	0	0	0	0	0	2	1	0	<b>1</b>	0	2
KLADNO	8	0	1	<b>1</b>	-2	2	0	0	0	0	0	0	1	0	1	<b>1</b>	1	0
LIBEREC	10	2	2	<b>4</b>	1	6	1	0	0	0	2	0	2	1	0	<b>1</b>	0	0
LITVÍNOV	7	0	0	<b>0</b>	-4	2	0	0	0	0	0	0	1	0	0	<b>0</b>	-1	0
MLADÁ BOESLAV	1	0	2	<b>2</b>	1	0	0	1	0	0	0	1	1	0	2	<b>2</b>	1	0
PARDOBICE	0	0	0	<b>0</b>	0	0	0	0	0	0	0	0	0	0	0	<b>0</b>	0	0
PLZEŇ	5	2	2	<b>4</b>	2	2	2	0	0	0	0	1	1	2	1	<b>3</b>	1	0
SLAVIA PRAHA	8	4	0	<b>4</b>	2	2	3	0	0	0	0	0	2	3	0	<b>3</b>	0	2
SPARTA PRAHA	7	2	0	<b>2</b>	-2	2	1	0	0	0	0	0	1	1	0	<b>1</b>	-1	2
TŘINEC	6	1	0	<b>1</b>	3	2	0	0	0	0	1	0	1	0	0	<b>0</b>	1	2
ÚSTÍ NAD LABEM	8	2	0	<b>2</b>	2	2	1	0	0	0	1	0	-	-	-	-	-	-
VÍTKOVICE	11	2	1	<b>3</b>	-2	8	1	0	0	0	0	0	1	0	0	<b>0</b>	0	2
VSETÍN	5	0	1	<b>1</b>	1	0	0	0	0	0	0	0	-	-	-	-	-	-
ZLÍN	10	4	0	<b>4</b>	1	4	2	0	0	0	0	0	1	2	0	<b>2</b>	1	0
ZNOJMO	10	0	0	<b>0</b>	-4	2	0	0	0	0	0	0	1	0	0	<b>0</b>	-2	0



# MICHAL ŠEDA

26 let # 82 OBRÁNCE

NAROZEN: Pardubice, CZE

VÝŠKA (cm): 182

DATUM: 15.10.1982

VÁHA (kg): 83

DRŽENÍ HOLE: L

**JINÁ KLUBOVÁ PŘÍSLUŠNOST:**2001/02 a 2004/05 až 2006/07 a 2008/09 Hradec Králové (1.liga),  
2003/04 Prostějov (1.liga)

	LIGA	CELKEM
SEZÓNY	3	3
ZÁPASY	<b>122</b>	122
GÓLY	4	4
ASISTENCE	4	4
KANAD.BODY	8	8

**LIGOVÁ STATISTIKA - CELÁ SEZÓNA****JEN ZÁKLADNÍ ČÁST**

	Z	G	A	KB	+/-	PIM	PPG	PPA	SHG	SHA	GWG	GWA	Z	G	A	KB	+/-	PIM	
2006/07	PCE	63	3	1	<b>4</b>	1	48	1	0	0	0	1	0	47	3	1	<b>4</b>	1	42
2007/08	PCE	44	1	2	<b>3</b>	7	40	1	1	0	0	0	0	32	1	1	<b>2</b>	8	38
2008/09	PCE	15	0	1	<b>1</b>	-1	10	0	0	0	0	0	0	15	0	1	<b>1</b>	-1	10
<b>CELKEM</b>		<b>122</b>	<b>4</b>	<b>4</b>	<b>8</b>	<b>7</b>	<b>98</b>	<b>2</b>	<b>1</b>	<b>0</b>	<b>0</b>	<b>1</b>	<b>0</b>	<b>94</b>	<b>4</b>	<b>3</b>	<b>7</b>	<b>8</b>	<b>90</b>

**BILANCE PROTI SOUPEŘŮM - CELKEM****2008/09**

	Z	G	A	KB	+/-	PIM	PPG	PPA	SHG	SHA	GWG	GWA	Z	G	A	KB	+/-	PIM
ČESKÉ BUDĚJOVICE	12	0	0	<b>0</b>	0	8	0	0	0	0	0	0	1	0	0	<b>0</b>	0	0
KARLOVY VARY	9	0	0	<b>0</b>	1	10	0	0	0	0	0	0	2	0	0	<b>0</b>	0	2
KLADNO	8	0	0	<b>0</b>	-2	6	0	0	0	0	0	0	1	0	0	<b>0</b>	-1	0
LIBEREC	8	0	0	<b>0</b>	-2	2	0	0	0	0	0	0	2	0	0	<b>0</b>	0	0
LITVÍNŮV	7	0	0	<b>0</b>	-4	6	0	0	0	0	0	0	1	0	0	<b>0</b>	0	0
MLADÁ BOESLAV	1	0	0	<b>0</b>	0	4	0	0	0	0	0	0	1	0	0	<b>0</b>	0	4
PARDOBICE	0	0	0	<b>0</b>	0	0	0	0	0	0	0	0	0	0	0	<b>0</b>	0	0
PLZEŇ	5	1	0	<b>1</b>	-1	2	1	0	0	0	0	0	0	0	0	<b>0</b>	0	0
SLAVIA PRAHA	6	0	0	<b>0</b>	-2	2	0	0	0	0	0	0	2	0	0	<b>0</b>	0	2
SPARTA PRAHA	13	1	0	<b>1</b>	2	10	0	0	0	0	0	0	1	0	0	<b>0</b>	0	0
TŘINEC	8	1	0	<b>1</b>	5	8	1	0	0	0	0	0	1	0	0	<b>0</b>	0	0
ÚSTÍ NAD LABEM	6	0	1	<b>1</b>	1	4	0	0	0	0	0	0	-	-	-	-	-	-
VÍTKOVICE	12	0	0	<b>0</b>	2	4	0	0	0	0	0	0	1	0	0	<b>0</b>	0	0
VSETÍN	4	1	0	<b>1</b>	4	16	0	0	0	0	1	0	-	-	-	-	-	-
ZLÍN	11	0	1	<b>1</b>	-1	6	0	0	0	0	0	0	1	0	0	<b>0</b>	-1	0
ZNOJMO	12	0	2	<b>2</b>	4	10	0	1	0	0	0	0	1	0	1	<b>1</b>	1	2

# MARTIN ŠTRBÁK

33 let

# 4

OBRÁNCE

NAROZEN: Prešov, SVK

VÝŠKA (cm): 191

DATUM: 15.1.1975

VÁHA (kg): 96

DRŽENÍ HOLE: L

**CELKEM****JINÁ KLUBOVÁ PŘÍSLUŠNOST:**

1994/95 Prešov (Slovensko), 1994/95 až 1996/97 a 1998/99 Slovan Bratislava (Slovensko), 1997/98 Spišská Nová Ves (Slovensko), 1998/99 Trnava (Slovensko-2), 1999/00 Litvínov (extraliga), 2000/01 až 2001/02 Vsetín (extraliga), 2001/02 až 2002/03 Jaroslavl (Rusko), 2002/03 Hameenlinna (Finsko), 2003/04 Pittsburgh Penguins (NHL), 2003/04 Manchester Monarchs (AHL), 2004/05 Košice (Slovensko), 2004/05 až 2006/07 CSKA Moskva (Rusko), 2007/08 Magnitogorsk (Rusko)

	LIGA	PCE
SEZÓNY	4	1
ZÁPASY	<b>169</b>	16
GÓLY	17	0
ASISTENCE	26	4
KANAD.BODY	43	4

**LIGOVÁ STATISTIKA - CELÁ SEZÓNA****JEN ZÁKLADNÍ ČÁST**

	Z	G	A	KB	+/-	PIM	PPG	PPA	SHG	SHA	GWG	GWA	Z	G	A	KB	+/-	PIM	
1999/00	LIT	57	5	6	<b>11</b>	8	40	0	0	0	1	1	0	50	3	6	<b>9</b>	8	28
2000/01	VSE	63	4	7	<b>11</b>	10	81	0	0	1	0	1	1	49	2	6	<b>8</b>	6	46
2001/02	VSE	33	8	9	<b>17</b>	-5	46	2	5	2	1	0	3	33	8	9	<b>17</b>	-5	46
2008/09	PCE	16	0	4	<b>4</b>	4	12	0	1	0	0	0	0	16	0	4	<b>4</b>	4	12
<b>CELKEM</b>		<b>169</b>	<b>17</b>	<b>26</b>	<b>43</b>	<b>17</b>	<b>179</b>	<b>2</b>	<b>6</b>	<b>3</b>	<b>2</b>	<b>2</b>	<b>4</b>	<b>148</b>	<b>13</b>	<b>25</b>	<b>38</b>	<b>13</b>	<b>132</b>

**BILANCE PROTI SOUPEŘŮM - CELKEM****2008/09**

	Z	G	A	KB	+/-	PIM	PPG	PPA	SHG	SHA	GWG	GWA	Z	G	A	KB	+/-	PIM
ČESKÉ BUDĚJOVICE	10	1	0	<b>1</b>	9	4	0	0	0	0	0	0	1	0	0	<b>0</b>	1	2
HAVÍŘOV	9	0	0	<b>0</b>	-1	8	0	0	0	0	0	0	-	-	-	-	-	-
JIHLAVA	0	0	0	<b>0</b>	0	0	0	0	0	0	0	0	-	-	-	-	-	-
KARLOVY VARY	12	1	2	<b>3</b>	0	14	0	1	0	0	0	1	2	0	1	<b>1</b>	0	2
KLADNO	11	1	0	<b>1</b>	1	8	0	0	0	0	0	0	1	0	0	<b>0</b>	0	0
LIBEREC	2	0	0	<b>0</b>	-1	0	0	0	0	0	0	0	2	0	0	<b>0</b>	-1	0
LITVÍNŮV	7	0	1	<b>1</b>	4	4	0	0	0	0	0	0	1	0	0	<b>0</b>	2	0
MLADÁ BOLESLAV	1	0	0	<b>0</b>	1	0	0	0	0	0	0	0	1	0	0	<b>0</b>	1	0
PARDUBICE	10	2	3	<b>5</b>	3	6	0	1	1	0	0	1	0	0	0	<b>0</b>	0	0
PLZEŇ	12	1	3	<b>4</b>	4	20	1	1	0	0	0	0	1	0	2	<b>2</b>	3	0
SLAVIA PRAHA	16	4	3	<b>7</b>	-3	12	1	0	0	0	0	0	2	0	0	<b>0</b>	-2	4
SPARTA PRAHA	14	0	2	<b>2</b>	-1	41	0	0	0	0	0	0	1	0	0	<b>0</b>	0	4
TŘINEC	12	2	3	<b>5</b>	2	6	0	1	1	1	0	1	1	0	0	<b>0</b>	0	0
ÚSTÍ NAD LABEM	0	0	0	<b>0</b>	0	0	0	0	0	0	0	0	-	-	-	-	-	-
VÍTKOVICE	12	0	1	<b>1</b>	-3	18	0	0	0	1	0	0	1	0	0	<b>0</b>	0	0
VSETÍN	4	0	0	<b>0</b>	2	2	0	0	0	0	0	0	-	-	-	-	-	-
ZLÍN	25	4	3	<b>7</b>	-6	28	0	1	1	0	2	0	1	0	0	<b>0</b>	0	0
ZNOJMO	12	1	5	<b>6</b>	6	8	0	1	0	0	0	1	1	0	1	<b>1</b>	0	0

# MICHAL TVRDÍK

29 let

# 12

ÚTOČNÍK

NAROZEN: Pardubice, CZE

VÝŠKA (cm): 185

DATUM: 23.6.1979

VÁHA (kg): 88

DRŽENÍ HOLE: P

**CELKEM****JINÁ KLUBOVÁ PŘÍSLUŠNOST:**

1998/99 Havlíčkův Brod (1.liga), 2001/02 a 2003/04 Liberec (1.liga a extraliga), 2002/03 až 2003/04 Karlovy Vary (extraliga), 2002/03 a 2004/05 Hradec Králové (1.liga), 2006/07 Znojmo (extraliga)

	LIGA	PCE
SEZÓNY	12	11
ZÁPASY	<b>507</b>	393
GÓLY	108	81
ASISTENCE	88	63
KANAD.BODY	196	144

**LIGOVÁ STATISTIKA - CELÁ SEZÓNA****JEN ZÁKLADNÍ ČÁST**

	Z	G	A	KB	+/-	PIM	PPG	PPA	SHG	SHA	GWG	GWA	Z	G	A	KB	+/-	PIM
1997/98	PCE	4	0	0	<b>0</b>	0	-	-	-	-	-	-	4	0	0	<b>0</b>	0	0
1998/99	PCE	38	2	1	<b>3</b>	-7	16	-	-	-	-	-	36	2	1	<b>3</b>	-7	16
1999/00	PCE	53	14	18	<b>32</b>	10	20	4	1	0	0	2	50	13	18	<b>31</b>	11	20
2000/01	PCE	52	11	13	<b>24</b>	-8	22	2	2	0	0	2	51	11	13	<b>24</b>	-6	22
2001/02	PCE	47	7	2	<b>9</b>	-8	22	1	1	0	0	3	42	7	2	<b>9</b>	-7	20
2002/03	KVA	33	5	3	<b>8</b>	-1	18	1	1	0	0	0	33	5	3	<b>8</b>	-1	18
	PCE	22	3	4	<b>7</b>	6	26	0	0	0	0	1	8	1	3	<b>4</b>	4	8
2003/04	KVA	44	8	12	<b>20</b>	4	18	2	0	0	1	1	44	8	12	<b>20</b>	4	18
	LIB	7	3	4	<b>7</b>	4	6	1	1	1	0	0	7	3	4	<b>7</b>	4	6
2004/05	PCE	41	8	4	<b>12</b>	7	28	1	0	0	0	1	28	8	4	<b>12</b>	7	20
2005/06	PCE	30	7	4	<b>11</b>	1	33	3	2	0	0	0	30	7	4	<b>11</b>	1	33
2006/07	PCE	31	3	5	<b>8</b>	1	24	1	0	0	0	1	31	3	5	<b>8</b>	1	24
	ZNO	30	11	6	<b>17</b>	6	30	0	1	0	0	2	20	6	5	<b>11</b>	2	16
2007/08	PCE	59	18	6	<b>24</b>	3	38	6	1	0	0	3	51	18	5	<b>23</b>	2	38
2008/09	PCE	16	8	6	<b>14</b>	7	14	3	1	0	0	1	16	8	6	<b>14</b>	7	14
<b>CELKEM</b>		<b>507</b>	<b>108</b>	<b>88</b>	<b>196</b>	<b>25</b>	<b>315</b>	<b>25</b>	<b>11</b>	<b>1</b>	<b>1</b>	<b>17</b>	<b>451</b>	<b>100</b>	<b>85</b>	<b>185</b>	<b>22</b>	<b>273</b>

**BILANCE PROTI SOUPEŘŮM - CELKEM****2008/09**

	Z	G	A	KB	+/-	PIM	PPG	PPA	SHG	SHA	GWG	GWA	Z	G	A	KB	+/-	PIM
ČESKÉ BUDĚJOVICE	29	7	10	<b>17</b>	7	26	2	0	1	0	2	0	1	1	0	<b>1</b>	1	0
HAVÍŘOV	14	5	2	<b>7</b>	-1	2	2	0	0	0	2	0	-	-	-	-	-	-
JIHLAVA	2	0	0	<b>0</b>	0	2	0	0	0	0	0	0	-	-	-	-	-	-
KARLOVY VARY	28	9	7	<b>16</b>	7	37	2	2	0	0	2	1	2	2	0	<b>2</b>	0	0
KLADNO	37	9	5	<b>14</b>	8	32	1	0	0	1	0	1	1	0	0	<b>0</b>	-1	2
LIBEREC	25	10	3	<b>13</b>	4	8	4	0	0	0	1	1	2	0	0	<b>0</b>	-1	2
LITVÍNOV	29	9	7	<b>16</b>	6	18	3	1	0	0	1	0	1	2	1	<b>3</b>	2	2
MLADÁ BOLESLAV	1	0	1	<b>1</b>	2	0	0	0	0	0	0	0	1	0	1	<b>1</b>	2	0
PARDUBICE	16	5	2	<b>7</b>	-2	14	0	0	0	0	0	1	0	0	0	<b>0</b>	0	0
PLZEŇ	32	5	7	<b>12</b>	4	22	1	2	0	0	0	0	1	1	0	<b>1</b>	2	4
SLAVIA PRAHA	41	3	6	<b>9</b>	-5	20	1	0	0	0	1	2	2	0	1	<b>1</b>	1	2
SPARTA PRAHA	36	5	6	<b>11</b>	-4	20	1	1	0	0	0	2	1	0	1	<b>1</b>	0	0
TŘINEC	36	11	6	<b>17</b>	3	18	3	2	0	0	2	1	1	0	0	<b>0</b>	0	0
ÚSTÍ NAD LABEM	6	2	2	<b>4</b>	2	0	1	0	0	0	1	0	-	-	-	-	-	-
VÍTKOVICE	35	8	10	<b>18</b>	-3	28	1	1	0	0	2	2	1	1	0	<b>1</b>	-1	2
VSETÍN	31	5	5	<b>10</b>	7	18	2	0	0	0	0	0	-	-	-	-	-	-
ZLÍN	33	3	3	<b>6</b>	-13	18	0	2	0	0	2	1	1	0	1	<b>1</b>	1	0
ZNOJMO	34	10	5	<b>15</b>	10	16	1	0	0	0	1	0	1	1	1	<b>2</b>	1	0

tato statistika obsahuje sezóny 99/00 až 08/09

# TOMÁŠ ZOHORNA

20 let

# 79

ÚTOČNÍK

**NAROZEN:** Havlíčkův Brod, CZE **VÝŠKA (cm):** 184**DATUM:** 3.1.1988**VÁHA (kg):** 89**DRŽENÍ HOLE:** L**JINÁ KLUBOVÁ PŘÍSLUŠNOST:**

2005/06 až 2006/07 Drummondville Voltigeurs (QMJHL), 2007/08 až 2008/09 Chrudim (2.liga a 1.liga), 2007/08 Hradec Králové (1.liga)

	CELKEM	
	LIGA	PCE
SEZÓNY	2	2
ZÁPASY	<b>48</b>	48
GÓLY	1	1
ASISTENCE	1	1
KANAD.BODY	2	2

**LIGOVÁ STATISTIKA - CELÁ SEZÓNA****JEN ZÁKLADNÍ ČÁST**

	Z	G	A	KB	+/-	PIM	PPG	PPA	SHG	SHA	GWG	GWA	Z	G	A	KB	+/-	PIM
2007/08	PCE	44	1	1	<b>2</b>	-7	16	0	0	0	0	0	41	1	0	<b>1</b>	-6	14
2008/09	PCE	4	0	0	<b>0</b>	-1	0	0	0	0	0	0	4	0	0	<b>0</b>	-1	0
<b>CELKEM</b>		<b>48</b>	<b>1</b>	<b>1</b>	<b>2</b>	<b>-8</b>	<b>16</b>	<b>0</b>	<b>0</b>	<b>0</b>	<b>0</b>	<b>0</b>	<b>45</b>	<b>1</b>	<b>0</b>	<b>1</b>	<b>-7</b>	<b>14</b>

**BILANCE PROTI SOUPEŘŮM - CELKEM****2008/09**

	Z	G	A	KB	+/-	PIM	PPG	PPA	SHG	SHA	GWG	GWA	Z	G	A	KB	+/-	PIM
ČESKÉ BUDĚJOVICE	2	0	0	<b>0</b>	0	0	0	0	0	0	0	0	0	0	0	<b>0</b>	0	0
KARLOVY VARY	4	0	0	<b>0</b>	-1	0	0	0	0	0	0	0	1	0	0	<b>0</b>	0	0
KLADNO	3	0	0	<b>0</b>	0	0	0	0	0	0	0	0	0	0	0	<b>0</b>	0	0
LIBEREC	5	1	0	<b>1</b>	-1	2	0	0	0	0	0	0	1	0	0	<b>0</b>	-1	0
LITVÍNŮV	3	0	0	<b>0</b>	0	4	0	0	0	0	0	0	0	0	0	<b>0</b>	0	0
MLADÁ BOLESLAV	0	0	0	<b>0</b>	0	0	0	0	0	0	0	0	0	0	0	<b>0</b>	0	0
PARDUBICE	0	0	0	<b>0</b>	0	0	0	0	0	0	0	0	0	0	0	<b>0</b>	0	0
PLZEŇ	4	0	0	<b>0</b>	-5	0	0	0	0	0	0	0	0	0	0	<b>0</b>	0	0
SLAVIA PRAHA	4	0	0	<b>0</b>	0	0	0	0	0	0	0	0	1	0	0	<b>0</b>	0	0
SPARTA PRAHA	3	0	0	<b>0</b>	0	0	0	0	0	0	0	0	0	0	0	<b>0</b>	0	0
TŘINEC	3	0	0	<b>0</b>	1	0	0	0	0	0	0	0	0	0	0	<b>0</b>	0	0
ÚSTÍ NAD LABEM	4	0	1	<b>1</b>	2	4	0	0	0	0	0	0	-	-	-	-	-	-
VÍTKOVICE	4	0	0	<b>0</b>	0	0	0	0	0	0	0	0	0	0	0	<b>0</b>	0	0
VSETÍN	0	0	0	<b>0</b>	0	0	0	0	0	0	0	0	-	-	-	-	-	-
ZLÍN	5	0	0	<b>0</b>	-4	6	0	0	0	0	0	0	0	0	0	<b>0</b>	0	0
ZNOJMO	4	0	0	<b>0</b>	0	0	0	0	0	0	0	0	1	0	0	<b>0</b>	0	0



**MAREK ZUKAL**

20 let

# 80

OBRÁNCE

**NAROZEN:** Bratislava, SVK**VÝŠKA (cm):** 190**DATUM:** 23.8.1988**VÁHA (kg):** 92**DRŽENÍ HOLE:** P**JINÁ KLUBOVÁ PŘÍSLUŠNOST:**

2005/06 Senica (Slovensko-2), 2007/08 Ústí nad Labem (extraliga), 2008/09 Hradec Králové (1.liga)

**CELKEM**

	LIGA	PCE
SEZÓNY	2	1
ZÁPASY	<b>17</b>	12
GÓLY	0	0
ASISTENCE	0	0
KANAD.BODY	0	0

**LIGOVÁ STATISTIKA - CELÁ SEZÓNA****JEN ZÁKLADNÍ ČÁST**

	Z	G	A	KB	+/-	PIM	PPG	PPA	SHG	SHA	GWG	GWA	Z	G	A	KB	+/-	PIM
2007/08 UST	5	0	0	0	0	4	0	0	0	0	0	0	5	0	0	0	0	4
2008/09 PCE	12	0	0	0	1	8	0	0	0	0	0	0	12	0	0	0	1	8
<b>CELKEM</b>	<b>17</b>	<b>0</b>	<b>0</b>	<b>0</b>	<b>1</b>	<b>12</b>	<b>0</b>	<b>0</b>	<b>0</b>	<b>0</b>	<b>0</b>	<b>0</b>	<b>17</b>	<b>0</b>	<b>0</b>	<b>0</b>	<b>1</b>	<b>12</b>

**BILANCE PROTI SOUPEŘŮM - CELKEM****2008/09**

	Z	G	A	KB	+/-	PIM	PPG	PPA	SHG	SHA	GWG	GWA	Z	G	A	KB	+/-	PIM
ČESKÉ BUDĚJOVICE	1	0	0	0	0	0	0	0	0	0	0	0	1	0	0	0	0	0
KARLOVY VARY	1	0	0	0	0	2	0	0	0	0	0	0	1	0	0	0	0	2
KLADNO	0	0	0	0	0	0	0	0	0	0	0	0	0	0	0	0	0	0
LIBEREC	2	0	0	0	-1	0	0	0	0	0	0	0	1	0	0	0	-1	0
LITVÍNŮV	1	0	0	0	0	2	0	0	0	0	0	0	1	0	0	0	0	2
MLADÁ BOESLAV	1	0	0	0	2	2	0	0	0	0	0	0	1	0	0	0	2	2
PARDUBICE	0	0	0	0	0	0	0	0	0	0	0	0	0	0	0	0	0	0
PLZEŇ	2	0	0	0	-1	2	0	0	0	0	0	0	1	0	0	0	0	0
SLAVIA PRAHA	2	0	0	0	1	0	0	0	0	0	0	0	1	0	0	0	0	0
SPARTA PRAHA	1	0	0	0	0	0	0	0	0	0	0	0	1	0	0	0	0	0
TŘINEC	1	0	0	0	0	0	0	0	0	0	0	0	1	0	0	0	0	0
ÚSTÍ NAD LABEM	0	0	0	0	0	0	0	0	0	0	0	0	-	-	-	-	-	-
VÍTKOVICE	2	0	0	0	0	4	0	0	0	0	0	0	1	0	0	0	0	2
ZLÍN	1	0	0	0	-1	0	0	0	0	0	0	0	1	0	0	0	-1	0
ZNOJMO	2	0	0	0	1	0	0	0	0	0	0	0	1	0	0	0	1	0

# JÁN LAŠÁK

29 let

# 25

BRANKÁŘ

NAROZEN: Martin, SVK

VÝŠKA (cm): 183

DATUM: 10.4.1979

VÁHA (kg): 95

DRŽENÍ HOLE: L

CELKEM

**JINÁ KLUBOVÁ PŘÍSLUŠNOST:**

1998/99 Zvolen (Slovensko), 1999/00 Hampton Roads Admirals (ECHL), 2000/01 až 2003/04 Milwaukee Admirals (AHL), 2001/02 až 2002/03 Nashville Predators (NHL), 2003/04 Sankt Peterburg (Rusko)

	LIGA	PCE
SEZÓNY	5	5
ZÁPASY	<b>223</b>	223
VÍTĚZSTVÍ	127	127
PRŮMĚR G/Z	2,49	2,49
ÚSP. ZÁSAHŮ	92,87	92,87
ČISTÁ KONTA	23	24

**LIGOVÁ STATISTIKA - CELÁ SEZÓNA****JEN ZÁKLADNÍ ČÁST**

	Z	MIN	SV	SH	G	AVG	%SV	W	L	T	A	SO	Z	AVG	%SV	W	L	SO	
2004/05	PCE	62	3746	1977	2114	137	2,19	<b>93,5</b>	43	18	1	1	7	46	2,34	<b>93,0</b>	31	14	4
2005/06	PCE	33	1936	1034	1116	82	2,54	<b>92,7</b>	16	13	4	3	3	33	2,54	<b>92,7</b>	16	13	3
2006/07	PCE	63	3692	2028	2180	152	2,47	<b>93,0</b>	35	28	0	1	9	45	2,58	<b>93,0</b>	25	20	6
2007/08	PCE	51	2976	1644	1780	136	2,74	<b>92,4</b>	24	27	0	0	4	45	2,70	<b>92,6</b>	22	23	4
2008/09	PCE	14	791	427	466	39	2,96	<b>91,6</b>	9	5	0	0	1	14	2,96	<b>91,6</b>	9	5	1
<b>CELKEM</b>		<b>223</b>	<b>13141</b>	<b>7110</b>	<b>7656</b>	<b>546</b>	<b>2,49</b>	<b>92,87</b>	<b>127</b>	<b>91</b>	<b>5</b>	<b>5</b>	<b>24</b>	<b>183</b>	<b>2,57</b>	<b>92,7</b>	<b>103</b>	<b>75</b>	<b>18</b>

**BILANCE PROTI SOUPEŘŮM - CELKEM****2008/09**

	Z	MIN	SV	SH	G	AVG	%SV	W	L	T	A	SO	Z	AVG	%SV	W	L	SO
ČESKÉ BUDĚJOVICE	14	829	479	514	35	2,53	<b>93,2</b>	8	6	0	0	1	0	0,00	<b>0,0</b>	0	0	0
JIHLAVA	4	240	120	127	7	1,75	<b>94,5</b>	3	1	0	0	0	-	-	-	-	-	-
KARLOVY VARY	14	855	486	512	26	1,82	<b>94,9</b>	10	3	1	0	2	2	2,52	<b>93,2</b>	1	1	0
KLADNO	21	1240	634	685	51	2,47	<b>92,6</b>	13	8	0	0	2	1	6,00	<b>78,9</b>	0	1	0
LIBEREC	21	1283	764	819	55	2,57	<b>93,3</b>	12	9	0	0	2	2	1,50	<b>95,9</b>	2	0	0
LITVÍNOV	14	811	434	469	35	2,59	<b>92,5</b>	9	5	0	1	2	1	3,00	<b>91,9</b>	1	0	0
MLADÁ BOLESLAV	1	60	34	34	0	0,00	<b>100,0</b>	1	0	0	0	1	1	0,00	<b>100,0</b>	1	0	1
PARDUBICE	0	0	0	0	0	0	<b>0</b>	0	0	0	0	0	0	0,00	<b>0,0</b>	0	0	0
PLZEŇ	15	896	425	463	38	2,54	<b>91,8</b>	7	7	1	0	1	1	5,00	<b>82,8</b>	1	0	0
SLAVIA PRAHA	15	901	514	569	55	3,66	<b>90,3</b>	4	9	2	1	0	2	3,36	<b>90,8</b>	0	2	0
SPARTA PRAHA	19	1128	625	682	57	3,03	<b>91,6</b>	11	8	0	0	2	0	0,00	<b>0,0</b>	0	0	0
TŘINEC	14	804	464	501	37	2,76	<b>92,6</b>	9	5	0	1	0	1	4,00	<b>86,7</b>	1	0	0
ÚSTÍ NAD LABEM	6	346	163	178	15	2,60	<b>91,6</b>	4	2	0	0	0	-	-	-	-	-	-
VÍTKOVICE	15	904	478	510	32	2,12	<b>93,7</b>	7	7	1	1	1	1	2,00	<b>94,1</b>	0	1	0
VSETÍN	8	444	202	214	12	1,62	<b>94,4</b>	7	1	0	0	2	-	-	-	-	-	-
ZLÍN	20	1115	626	677	51	2,74	<b>92,5</b>	9	11	0	1	2	1	2,00	<b>94,6</b>	1	0	0
ZNOJMO	22	1285	662	702	40	1,87	<b>94,3</b>	13	9	0	0	6	1	8,89	<b>82,6</b>	1	0	0

# MARTIN RŮŽIČKA

21 let # 99 BRANKÁŘ

NAROZEN: Pardubice, CZE

VÝŠKA (cm): 178

DATUM: 1.6.1987

VÁHA (kg): 70

DRŽENÍ HOLE: L

**JINÁ KLUBOVÁ PŘÍSLUŠNOST:**

2006/07 Havlíčkův Brod (1.liga), 2006/07 Třebíč (1.liga), 2007/08 Mladá Boleslav (1.liga), 2008/09 Chrudim (1.liga)

**CELKEM**

	LIGA	PCE
SEZÓNY	4	4
ZÁPASY	<b>10</b>	10
VÍTĚZSTVÍ	4	4
PRŮMĚR G/Z	2,83	2,83
ÚSP.ZÁSAHŮ	92,23	92,23
ČISTÁ KONTA	0	0

**LIGOVÁ STATISTIKA - CELÁ SEZÓNA****JEN ZÁKLADNÍ ČÁST**

	Z	MIN	SV	SH	G	AVG	%SV	W	L	T	A	SO	Z	AVG	%SV	W	L	SO	
2005/06	PCE	2	88	48	52	4	2,73	<b>92,3</b>	1	1	0	1	0	2	2,73	<b>92,3</b>	1	1	0
2006/07	PCE	1	31	13	16	3	5,81	<b>81,3</b>	0	1	0	0	0	1	5,81	<b>81,3</b>	0	1	0
2007/08	PCE	3	185	118	126	8	2,59	<b>93,7</b>	1	2	0	0	0						
2008/09	PCE	4	183	94	102	8	2,62	<b>92,2</b>	2	2	0	0	0	4	2,62	<b>92,2</b>	2	2	0
<b>CELKEM</b>		<b>10</b>	<b>487</b>	<b>273</b>	<b>296</b>	<b>23</b>	<b>2,83</b>	<b>92,23</b>	<b>4</b>	<b>6</b>	<b>0</b>	<b>1</b>	<b>0</b>	<b>7</b>	<b>2,98</b>	<b>91,2</b>	<b>3</b>	<b>4</b>	<b>0</b>

**BILANCE PROTI SOUPEŘŮM - CELKEM****2008/09**

	Z	MIN	SV	SH	G	AVG	%SV	W	L	T	A	SO	Z	AVG	%SV	W	L	SO
ČESKÉ BUDĚJOVICE	1	60	27	28	1	1,00	<b>96,4</b>	1	0	0	0	0	1	1,00	<b>96,4</b>	1	0	0
KARLOVY VARY	1	60	31	35	4	4,00	<b>88,6</b>	0	1	0	1	0	0	0,00	<b>0,0</b>	0	0	0
KLADNO	1	20	7	8	1	3,00	<b>87,5</b>	0	1	0	0	0	1	3,00	<b>87,5</b>	0	1	0
LIBEREC	0	0	0	0	0	0	<b>0</b>	0	0	0	0	0	0	0,00	<b>0,0</b>	0	0	0
LITVÍNOV	1	31	13	16	3	5,81	<b>81,3</b>	0	1	0	0	0	0	0,00	<b>0,0</b>	0	0	0
MLADÁ BOLESLAV	0	0	0	0	0	0	<b>0</b>	0	0	0	0	0	0	0,00	<b>0,0</b>	0	0	0
PARDUBICE	0	0	0	0	0	0	<b>0</b>	0	0	0	0	0	0	0,00	<b>0,0</b>	0	0	0
PLZEŇ	0	0	0	0	0	0	<b>0</b>	0	0	0	0	0	0	0,00	<b>0,0</b>	0	0	0
SLAVIA PRAHA	0	0	0	0	0	0	<b>0</b>	0	0	0	0	0	0	0,00	<b>0,0</b>	0	0	0
SPARTA PRAHA	1	65	38	43	5	4,62	<b>88,4</b>	0	1	0	0	0	1	4,62	<b>88,4</b>	0	1	0
TŘINEC	0	0	0	0	0	0	<b>0</b>	0	0	0	0	0	0	0,00	<b>0,0</b>	0	0	0
ÚSTÍ NAD LABEM	2	125	93	98	5	2,40	<b>94,9</b>	0	2	0	0	0	-	-	-	-	-	-
VÍTKOVICE	1	60	25	28	3	3,00	<b>89,3</b>	1	0	0	0	0	0	0,00	<b>0,0</b>	0	0	0
ZLÍN	1	28	17	17	0	0,00	<b>100,0</b>	1	0	0	0	0	0	0,00	<b>0,0</b>	0	0	0
ZNOJMO	1	38	22	23	1	1,58	<b>95,7</b>	1	0	0	0	0	1	1,58	<b>95,7</b>	1	0	0

**FILIP LANDSMAN**

18 let

# 83 BRANKÁŘ

**NAROZEN:** Pardubice, CZE**VÝŠKA (cm):** 172**DATUM:** 3.5.1990**VÁHA (kg):** 76**DRŽENÍ HOLE:** L**CELKEM****JINÁ KLUBOVÁ PŘÍSLUŠNOST:**

2007/08 Kutná Hora (2.liga)

	LIGA	PCE
SEZÓNY	0	0
ZÁPASY	<b>0</b>	0
VÍTĚZSTVÍ	0	0
PRŮMĚR G/Z	0	0
ÚSP.ZÁSAHŮ	0	0
ČISTÁ KONTA	0	0

**LIGOVÁ STATISTIKA - CELÁ SEZÓNA****JEN ZÁKLADNÍ ČÁST**

	Z	MIN	SV	SH	G	AVG	%SV	W	L	T	A	SO	Z	AVG	%SV	W	L	SO
2008/09 PCE	0	0	0	0	0	0	<b>0</b>	0	0	0	0	0	0	0	<b>0</b>	0	0	0
<b>CELKEM</b>	<b>0</b>	<b>0</b>	<b>0</b>	<b>0</b>	<b>0</b>	<b>0,00</b>	<b>0,00</b>	<b>0</b>	<b>0</b>	<b>0</b>	<b>0</b>	<b>0</b>	<b>0</b>	<b>0</b>	<b>0</b>	<b>0</b>	<b>0</b>	<b>0</b>

**BILANCE PROTI SOUPEŘŮM - CELKEM****2008/09**

Z	MIN	SV	SH	G	AVG	%SV	W	L	T	A	SO	Z	AVG	%SV	W	L	SO
---	-----	----	----	---	-----	-----	---	---	---	---	----	---	-----	-----	---	---	----



24	16.11.1997	LITVÍNŮV	R	2 : 2
25	20.11.1997	@ OPAVA	V	5 : 1
26	23.11.1997	PLZEŇ	V	4 : 1
27	25.11.1997	TRINEC	P	1 : 5
28	27.11.1997	SPARTA PRAHA	R	2 : 2
29	30.11.1997	@ VSETÍN	P	3 : 6
30	5.12.1997	KLADNO	V	5 : 2
31	7.12.1997	@ VÍTKOVICE	P	3 : 7
32	9.12.1997	JIHLAVA	R	3 : 3
33	28.12.1997	@ KARLOVY VARY	V	4 : 2
34	30.12.1997	ČESKÉ BUDĚJOVICE	P	2 : 3
35	4.1.1998	@ SLAVIA PRAHA	P	1 : 3
36	9.1.1998	ZLÍN	R	3 : 3
37	11.1.1998	@ LITVÍNŮV	P	1 : 2
38	13.1.1998	OPAVA	V	4 : 3
39	15.1.1998	@ PLZEŇ	P	3 : 5
40	18.1.1998	@ TRINEC	P	2 : 5
41	23.1.1998	@ SPARTA PRAHA	P	1 : 2
43	27.1.1998	@ Kladno	V	4 : 0
44	30.1.1998	VÍTKOVICE	V	7 : 0
42	3.2.1998	VSETÍN	V	6 : 3
45	27.2.1998	@ JIHLAVA	V	3 : 2
46	1.3.1998	KARLOVY VARY	R	2 : 2
47	3.3.1998	@ ČESKÉ BUDĚJOVICE	P	4 : 6
48	6.3.1998	SLAVIA PRAHA	V	2 : 1
49	8.3.1998	@ ZLÍN	R	3 : 3
50	12.3.1998	LITVÍNŮV	V	3 : 2
51	15.3.1998	@ OPAVA	P	1 : 3
52	17.3.1998	PLZEŇ	V	5 : 2

Play off - čtvrtfinále

1	20.3.1998	@ VSETÍN	P	0 : 7
2	21.3.1998	@ VSETÍN	P	2 : 5
3	24.3.1998	VSETÍN	P	3 : 4

1998/99

1	8.9.1998	@ VSETÍN	V	2 : 0
2	11.9.1998	SLAVIA PRAHA	V	2 : 1
3	13.9.1998	@ VÍTKOVICE	V	2 : 1
4	18.9.1998	ČESKÉ BUDĚJOVICE	R	2 : 2
5	20.9.1998	@ PLZEŇ	P	1 : 3
6	25.9.1998	LITVÍNŮV	P	1 : 4
7	27.9.1998	@ OPAVA	R	1 : 1
8	2.10.1998	ZLÍN	V	3 : 2
9	4.10.1998	@ SPARTA PRAHA	P	3 : 7
10	6.10.1998	TRINEC	P	4 : 5
11	9.10.1998	@ Kladno	R	3 : 3
12	11.10.1998	@ KARLOVY VARY	R	1 : 1
13	16.10.1998	JIHLAVA	V	2 : 1
14	18.10.1998	VSETÍN	P	2 : 4
15	23.10.1998	@ SLAVIA PRAHA	R	2 : 2
16	25.10.1998	VÍTKOVICE	P	0 : 2
17	30.10.1998	@ ČESKÉ BUDĚJOVICE	P	1 : 3
18	1.11.1998	PLZEŇ	V	5 : 3
19	10.11.1998	@ LITVÍNŮV	V	4 : 1
20	13.11.1998	OPAVA	P	0 : 1
21	15.11.1998	@ ZLÍN	P	0 : 3
22	19.11.1998	@ SPARTA PRAHA	P	2 : 6
23	22.11.1998	@ TRINEC	P	4 : 5
24	27.11.1998	KLADNO	V	3 : 1
25	29.11.1998	KARLOVY VARY	V	2 : 0
26	4.12.1998	@ JIHLAVA	R	2 : 2
27	6.12.1998	@ VSETÍN	P	0 : 2
28	8.12.1998	SLAVIA PRAHA	P	2 : 3
29	27.12.1998	@ VÍTKOVICE	P	3 : 4
30	29.12.1998	ČESKÉ BUDĚJOVICE	V	4 : 1
31	3.1.1999	@ PLZEŇ	P	2 : 5
32	8.1.1999	LITVÍNŮV	V	4 : 1
33	10.1.1999	@ OPAVA	V	3 : 1
34	14.1.1999	ZLÍN	V	8 : 5
35	17.1.1999	SPARTA PRAHA	R	2 : 2
36	19.1.1999	TRINEC	R	1 : 1
37	22.1.1999	@ Kladno	R	0 : 0
38	24.1.1999	@ KARLOVY VARY	V	4 : 1
39	29.1.1999	JIHLAVA	V	3 : 2
40	2.2.1999	VSETÍN	R	2 : 2
41	5.2.1999	@ SLAVIA PRAHA	P	1 : 5
42	7.2.1999	VÍTKOVICE	V	2 : 1
43	19.2.1999	@ ČESKÉ BUDĚJOVICE	R	2 : 2
44	21.2.1999	PLZEŇ	R	3 : 3
45	23.2.1999	@ LITVÍNŮV	V	5 : 2
46	26.2.1999	OPAVA	P	1 : 2
47	28.2.1999	@ ZLÍN	P	2 : 4
48	4.3.1999	SPARTA PRAHA	V	3 : 2
49	7.3.1999	@ TRINEC	P	2 : 3
50	12.3.1999	KLADNO	V	7 : 2
51	14.3.1999	KARLOVY VARY	V	5 : 3
52	16.3.1999	@ JIHLAVA	R	3 : 3

Play off - čtvrtfinále

1	19.3.1999	@ ZLÍN	P	0 : 1
2	21.3.1999	@ ZLÍN	P	0 : 2
3	23.3.1999	ZLÍN	P	1 : 2P

1999/00

1	10.9.1999	ČESKÉ BUDĚJOVICE	V	5 : 1
2	12.9.1999	@ LITVÍNŮV	P	0 : 6

3	14.9.1999	SPARTA PRAHA	P	2 : 5
4	17.9.1999	@ HAVÍŘOV	V	8 : 1
5	19.9.1999	VSETÍN	P	1 : 3
6	25.9.1999	@ ZNOJMO	V	3 : 1
7	26.9.1999	KARLOVY VARY	P	3 : 4
8	1.10.1999	@ Kladno	V	2 : 0
9	3.10.1999	SLAVIA PRAHA	V	3 : 1
16	5.10.1999	@ SPARTA PRAHA	P	0 : 7
10	8.10.1999	@ VÍTKOVICE	V	4 : 0
11	10.10.1999	ZLÍN	P	1 : 4
14	14.10.1999	@ ČESKÉ BUDĚJOVICE	P	2 : 3
12	15.10.1999	@ TRINEC	P	3 : 9
13	17.10.1999	PLZEŇ	P	1 : 5
18	21.10.1999	@ VSETÍN	P	3 : 5
15	22.10.1999	LITVÍNŮV	P	1 : 2
17	29.10.1999	HAVÍŘOV	V	2 : 1
19	5.11.1999	ZNOJMO	R	4 : 4
20	7.11.1999	@ KARLOVY VARY	P	0 : 4
21	19.11.1999	KLADNO	V	5 : 2
22	21.11.1999	@ SLAVIA PRAHA	R	2 : 2
23	23.11.1999	VÍTKOVICE	V	4 : 3
24	26.11.1999	@ ZLÍN	P	2 : 3
25	28.11.1999	TRINEC	R	4 : 4
26	3.12.1999	@ PLZEŇ	P	2 : 3
27	4.12.1999	ČESKÉ BUDĚJOVICE	V	6 : 3
28	7.12.1999	@ LITVÍNŮV	P	1 : 4
29	21.12.1999	SPARTA PRAHA	P	3 : 4
30	26.12.1999	@ HAVÍŘOV	P	4 : 7
31	28.12.1999	VSETÍN	P	2 : 5
32	4.1.2000	@ ZNOJMO	P	2 : 3
33	7.1.2000	KARLOVY VARY	V	6 : 3
34	9.1.2000	@ Kladno	R	2 : 2
35	14.1.2000	SLAVIA PRAHA	R	1 : 1
36	16.1.2000	@ VÍTKOVICE	V	3 : 1
38	23.1.2000	@ TRINEC	P	0 : 4
39	25.1.2000	PLZEŇ	V	5 : 4
40	28.1.2000	@ ČESKÉ BUDĚJOVICE	P	2 : 4
41	1.2.2000	LITVÍNŮV	V	7 : 1
43	6.2.2000	HAVÍŘOV	V	5 : 2
42	16.2.2000	@ SPARTA PRAHA	P	3 : 4
44	18.2.2000	@ VSETÍN	P	3 : 7
45	20.2.2000	ZNOJMO	V	6 : 3
46	22.2.2000	@ KARLOVY VARY	V	5 : 3
47	25.2.2000	KLADNO	R	3 : 3
48	27.2.2000	@ SLAVIA PRAHA	R	2 : 2
37	29.2.2000	ZLÍN	R	3 : 3
49	3.3.2000	VÍTKOVICE	V	6 : 4
50	5.3.2000	@ ZLÍN	P	2 : 5
51	11.3.2000	TRINEC	R	4 : 4
52	12.3.2000	@ PLZEŇ	P	0 : 4

Play off - čtvrtfinále

1	16.3.2000	@ SPARTA PRAHA	P	1 : 3
2	18.3.2000	@ SPARTA PRAHA	P	1 : 2
3	20.3.2000	SPARTA PRAHA	P	1 : 5

2000/01

1	8.9.2000	KLADNO	P	7 : 6P
2	10.9.2000	@ LITVÍNŮV	P	1 : 4
3	12.9.2000	ZLÍN	R	2 : 2
4	15.9.2000	@ VÍTKOVICE	V	4 : 3
5	17.9.2000	ZNOJMO	V	3 : 2
6	22.9.2000	@ SLAVIA PRAHA	P	1 : 3
7	24.9.2000	TRINEC	V	6 : 0
8	26.9.2000	@ PLZEŇ	R	2 : 2
9	29.9.2000	ČESKÉ BUDĚJOVICE	P	3 : 2P
10	1.10.2000	@ VSETÍN	R	1 : 1
11	6.10.2000	HAVÍŘOV	V	5 : 1
12	8.10.2000	@ KARLOVY VARY	V	4 : 2
13	13.10.2000	SPARTA PRAHA	V	2 : 1
14	15.10.2000	@ Kladno	P	2 : 3P
15	20.10.2000	LITVÍNŮV	V	6 : 4
16	22.10.2000	@ ZLÍN	V	2 : 0
17	27.10.2000	VÍTKOVICE	V	3 : 1
18	29.10.2000	@ ZNOJMO	P	3 : 4
19	31.10.2000	SLAVIA PRAHA	V	4 : 2
20	4.11.2000	@ TRINEC	P	3 : 5
21	5.11.2000	PLZEŇ	V	2 : 1
22	14.11.2000	@ ČESKÉ BUDĚJOVICE	P	3 : 7
23	17.11.2000	VSETÍN	V	2 : 0
24	19.11.2000	@ HAVÍŘOV	V	4 : 2
25	21.11.2000	KARLOVY VARY	R	1 : 1
26	24.11.2000	@ SPARTA PRAHA	V	9 : 1
27	26.11.2000	KLADNO	P	4 : 5P
28	1.12.2000	@ LITVÍNŮV	R	2 : 2
29	3.12.2000	ZLÍN	P	2 : 3P
30	5.12.2000	@ VÍTKOVICE	R	3 : 3
31	9.12.2000	ZNOJMO	P	1 : 3
32	10.12.2000	@ SLAVIA PRAHA	R	3 : 3
33	12.12.2000	TRINEC	V	9 : 2
34	5.1.2001	@ PLZEŇ	P	3 : 4P
35	7.1.2001	ČESKÉ BUDĚJOVICE	V	3 : 1
36	12.1.2001	@ VSETÍN	P	2 : 6
37	14.1.2001	HAVÍŘOV	V	3 : 2
38	16.1.2001	@ KARLOVY VARY	R	3 : 3
39	19.1.2001	SPARTA PRAHA	P	2 : 3

40	21.1.2001	@ Kladno	P	1 : 2
41	26.1.2001	LITVÍNŮV	V	6 : 2
43	2.2.2001	VÍTKOVICE	P	1 : 2
42	4.2.2001	@ ZLÍN	P	2 : 3
44	13.2.2001	@ ZNOJMO	P	3 : 4
45	16.2.2001	SLAVIA PRAHA	V	5 : 2
46	18.2.2001	@ TRINEC	V	5 : 3
47	20.2.2001	PLZEŇ	P	1 : 5
49	24.2.2001	VSETÍN	P	0 : 1
48	27.2.2001	@ ČESKÉ BUDĚJOVICE	P	0 : 2
50	2.3.2001	@ HAVÍŘOV	V	4 : 2
51	4.3.2001	KARLOVY VARY	V	2 : 1
52	6.3.2001	@ SPARTA PRAHA	P	1 : 6

Play off - čtvrtfinále

1	12.3.2001	VÍTKOVICE	P	3 : 4
2	14.3.2001	VÍTKOVICE	V	6 : 3
3	16.3.2001	@ VÍTKOVICE	V	4 : 1
4	18.3.2001	@ VÍTKOVICE	P	3 : 4
5	20.3.2001	VÍTKOVICE	V	6 : 1
6	22.3.2001	@ VÍTKOVICE	P	1 : 2P
7	24.3.2001	VÍTKOVICE	P	3 : 4

2001/02

1	11.9.2001	SLAVIA PRAHA	P	2 : 3P
3	16.9.2001	ČESKÉ BUDĚJOVICE	V	5 : 2
4	18.9.2001	@ VÍTKOVICE	P	0 : 6
5	21.9.2001	KARLOVY VARY	V	2 : 0
6	23.9.2001	@ ZNOJMO	V	3 : 0
7	25.9.2001	HAVÍŘOV	V	6 : 1
8	28.9.2001	@ SPARTA PRAHA	P	4 : 3P
9	30.9.2001	PLZEŇ	V	5 : 0
10	2.10.2001	@ Kladno	V	2 : 1
11	5.10.2001	VSETÍN	V	5 : 3
12	7.10.2001	LITVÍNŮV	V	4 : 1
13	12.10.2001	@ ZLÍN	V	6 : 2
14	14.10.2001	@ SLAVIA PRAHA	P	0 : 1
34	16.10.2001	@ SPARTA PRAHA	V	2 : 1
15	19.10.2001	TRINEC	P	2 : 3P
16	21.10.2001	@ ČESKÉ BUDĚJOVICE	P	1 : 4
17	23.10.2001	VÍTKOVICE	V	3 : 1
18	26.10.2001	@ KARLOVY VARY	V	5 : 2
19	28.10.2001	ZNOJMO	V	3 : 1
20	30.10.2001	@ HAVÍŘOV	P	1 : 4
21	3.11.2001	SPARTA PRAHA	R	3 : 3
22	16.11.2001	@ PLZEŇ	V	3 : 2
23	18.11.2001	KLADNO	V	2 : 1
24	20.11.2001	@ VSETÍN	P	2 : 4
25	23.11.2001	@ LITVÍNŮV	P	4 : 5
26	25.11.2001	ZLÍN	P	1 : 3
27	27.11.2001	@ TRINEC	V	3 : 1
27	1.12.2001	SLAVIA PRAHA	V	5 : 2
28	2.12.2001	@ TRINEC	P	0 : 5
29	4.12.2001	ČESKÉ BUDĚJOVICE	V	5 : 1
30	7.12.2001	@ VÍTKOVICE	V	3 : 2
31	9.12.2001	KARLOVY VARY	V	5 : 1
32	11.12.2001	@ ZNOJMO	P	1 : 8
33	14.12.2001	HAVÍŘOV	V	6 : 4
36	4.1.2002	@ Kladno	P	2 : 4
37	6.1.2002	VSETÍN	V	4 : 2
38	8.1.2002	LITVÍNŮV	V	5 : 0
39	12.1.2002	@ ZLÍN	V	4 : 2
40	13.1.2002	@ SLAVIA PRAHA	V	2 : 1
35	15.1.2002	PLZEŇ	R	

12	13.10.2002	PLZEŇ	V 5 : 0
13	18.10.2002	@ ZLÍN	V 4 : 1
14	20.10.2002	@ ČESKÉ BUDĚJOVICE	P 3 : 7
15	22.10.2002	HAVÍŘOV	V 4 : 2
16	26.10.2002	@ LITVÍNOV	V 6 : 1
17	27.10.2002	KARLOVY VARY	V 5 : 4
18	1.11.2002	@ VSETÍN	V 5 : 2
20	12.11.2002	@ LIBEREC	V 4 : 3
21	15.11.2002	VÍTKOVICE	V 3 : 2
22	16.11.2002	ZNOJMO	V 2 : 1
23	19.11.2002	@ TRINEC	P 4 : 5
24	22.11.2002	SPARTA PRAHA	V 4 : 1
25	24.11.2002	@ PLZEŇ	P 3 : 4
19	26.11.2002	SLAVIA PRAHA	V 1 : 0
26	29.11.2002	ZLÍN	V 5 : 3
27	1.12.2002	ČESKÉ BUDĚJOVICE	V 6 : 2
28	3.12.2002	@ HAVÍŘOV	V 3 : 1
29	6.12.2002	LITVÍNOV	V 4 : 0
30	8.12.2002	@ KARLOVY VARY	P 3 : 2P
31	10.12.2002	VSETÍN	V 5 : 1
32	13.12.2002	@ SLAVIA PRAHA	P 3 : 5
33	27.12.2002	LIBEREC	P 3 : 2P
34	29.12.2002	@ VÍTKOVICE	P 1 : 3
35	3.1.2003	@ ZNOJMO	V 2 : 1
36	4.1.2003	TRINEC	V 5 : 2
37	7.1.2003	@ SPARTA PRAHA	R 3 : 3
38	10.1.2003	PLZEŇ	P 1 : 2P
39	12.1.2003	@ ZLÍN	P 1 : 5
40	17.1.2003	@ ČESKÉ BUDĚJOVICE	V 3 : 1
41	19.1.2003	HAVÍŘOV	V 2 : 1
42	24.1.2003	@ LITVÍNOV	P 3 : 2P
43	26.1.2003	KARLOVY VARY	V 4 : 0
44	28.1.2003	@ VSETÍN	P 0 : 5
45	30.1.2003	SLAVIA PRAHA	V 3 : 1
46	14.2.2003	@ LIBEREC	V 2 : 1
47	16.2.2003	VÍTKOVICE	V 6 : 1
48	21.2.2003	ZNOJMO	V 6 : 4
49	23.2.2003	@ TRINEC	P 3 : 4P
50	25.2.2003	SPARTA PRAHA	V 2 : 1
51	28.2.2003	@ PLZEŇ	P 3 : 2P
52	2.3.2003	ZLÍN	P 2 : 3
Play off - čtvrtfinále			
1	5.3.2003	ZNOJMO	V 2 : 1
2	6.3.2003	ZNOJMO	V 7 : 1
3	9.3.2003	@ ZNOJMO	P 2 : 3
4	10.3.2003	@ ZNOJMO	P 1 : 4
5	13.3.2003	ZNOJMO	V 3 : 1
6	15.3.2003	@ ZNOJMO	V 2 : 1
Play off - semifinále			
7	20.3.2003	TRINEC	V 10 : 2
8	21.3.2003	TRINEC	P 3 : 4
9	24.3.2003	@ TRINEC	V 4 : 1
10	25.3.2003	@ TRINEC	P 2 : 4
11	28.3.2003	TRINEC	V 7 : 2
12	30.3.2003	@ TRINEC	P 5 : 4P
Play off - finále			
13	5.4.2003	SLAVIA PRAHA	V 1 : 0
14	6.4.2003	SLAVIA PRAHA	P 2 : 4
15	9.4.2003	@ SLAVIA PRAHA	P 4 : 5P
16	10.4.2003	@ SLAVIA PRAHA	P 0 : 2
17	13.4.2003	SLAVIA PRAHA	P 4 : 3P
18	15.4.2003	@ SLAVIA PRAHA	V 5 : 1
19	17.4.2003	SLAVIA PRAHA	P 0 : 1

### 2003/04

1	12.9.2003	@ PLZEŇ	P 1 : 3
2	14.9.2003	ZLÍN	V 4 : 2
3	16.9.2003	@ KLADNO	V 3 : 1
4	19.9.2003	ZNOJMO	V 6 : 3
5	20.9.2003	@ VÍTKOVICE	V 3 : 1
6	26.9.2003	SPARTA PRAHA	V 3 : 1
7	28.9.2003	@ TRINEC	V 4 : 1
8	30.9.2003	VSETÍN	P 2 : 3P
9	3.10.2003	LITVÍNOV	V 6 : 1
10	5.10.2003	@ LIBEREC	V 4 : 2
11	10.10.2003	ČESKÉ BUDĚJOVICE	V 6 : 0
12	12.10.2003	@ SLAVIA PRAHA	P 2 : 4
13	14.10.2003	KARLOVY VARY	V 6 : 1
14	17.10.2003	PLZEŇ	V 4 : 1
15	19.10.2003	@ ZLÍN	P 1 : 4
16	24.10.2003	KLADNO	P 1 : 2P
17	26.10.2003	@ ZNOJMO	R 3 : 3
18	28.10.2003	VÍTKOVICE	R 2 : 2
19	31.10.2003	@ SPARTA PRAHA	R 2 : 2
20	2.11.2003	TRINEC	V 3 : 2
21	11.11.2003	@ VSETÍN	V 5 : 3
22	15.11.2003	@ LITVÍNOV	V 4 : 0
23	16.11.2003	LIBEREC	V 4 : 1
24	18.11.2003	@ ČESKÉ BUDĚJOVICE	V 3 : 1
25	22.11.2003	SLAVIA PRAHA	V 5 : 3
26	23.11.2003	@ KARLOVY VARY	V 4 : 1
27	28.11.2003	@ PLZEŇ	R 3 : 3

28	30.11.2003	ZLÍN	V 4 : 1
29	2.12.2003	@ KLADNO	V 4 : 1
30	5.12.2003	ZNOJMO	V 6 : 2
31	7.12.2003	@ VÍTKOVICE	V 5 : 2
32	9.12.2003	SPARTA PRAHA	P 1 : 2
33	13.12.2003	@ TRINEC	P 2 : 3
34	28.12.2003	VSETÍN	V 3 : 0
35	30.12.2003	LITVÍNOV	V 4 : 2
36	4.1.2004	@ LIBEREC	P 2 : 3P
37	6.1.2004	ČESKÉ BUDĚJOVICE	P 1 : 2P
38	9.1.2004	@ SLAVIA PRAHA	P 4 : 5P
39	11.1.2004	KARLOVY VARY	V 4 : 3
40	16.1.2004	PLZEŇ	V 2 : 1
41	18.1.2004	@ ZLÍN	P 1 : 6
42	20.1.2004	KLADNO	V 7 : 0
45	23.1.2004	@ SPARTA PRAHA	V 3 : 0
43	27.1.2004	@ ZNOJMO	V 7 : 4
44	30.1.2004	VÍTKOVICE	V 3 : 1
46	13.2.2004	TRINEC	P 4 : 7
47	15.2.2004	@ VSETÍN	P 0 : 2
48	17.2.2004	@ LITVÍNOV	R 2 : 2
49	20.2.2004	LIBEREC	R 3 : 3
50	22.2.2004	@ ČESKÉ BUDĚJOVICE	V 1 : 0
51	24.2.2004	SLAVIA PRAHA	V 6 : 1
52	27.2.2004	@ KARLOVY VARY	R 3 : 3
Play off - čtvrtfinále			
1	1.3.2004	PLZEŇ	V 6 : 3
2	2.3.2004	PLZEŇ	V 5 : 2
3	5.3.2004	@ PLZEŇ	P 2 : 4
4	6.3.2004	@ PLZEŇ	P 3 : 6
5	9.3.2004	PLZEŇ	V 5 : 2
6	11.3.2004	@ PLZEŇ	P 1 : 3
7	13.3.2004	PLZEŇ	P 1 : 5

### 2004/05

3	17.9.2004	LIBEREC	P 2 : 5
4	19.9.2004	@ VÍTKOVICE	P 2 : 5
5	21.9.2004	SLAVIA PRAHA	P 1 : 2
6	24.9.2004	@ PLZEŇ	P 1 : 4
7	26.9.2004	@ SPARTA PRAHA	R 2 : 2
1	28.9.2004	ZLÍN	P 1 : 3
8	1.10.2004	JIHLAVA	V 3 : 1
9	3.10.2004	@ KARLOVY VARY	V 3 : 1
10	5.10.2004	TRINEC	V 4 : 2
11	8.10.2004	@ VSETÍN	V 6 : 1
12	10.10.2004	ZNOJMO	V 2 : 1
13	15.10.2004	@ KLADNO	P 3 : 5
14	16.10.2004	@ ZLÍN	P 2 : 3
15	19.10.2004	LITVÍNOV	V 5 : 3
16	22.10.2004	@ LIBEREC	P 1 : 2P
17	24.10.2004	VÍTKOVICE	V 5 : 1
2	26.10.2004	@ LITVÍNOV	P 0 : 2
18	29.10.2004	@ SLAVIA PRAHA	V 6 : 4
19	31.10.2004	PLZEŇ	R 0 : 0
20	2.11.2004	SPARTA PRAHA	V 4 : 2
21	5.11.2004	@ JIHLAVA	V 6 : 1
22	16.11.2004	KARLOVY VARY	P 2 : 3P
23	19.11.2004	@ TRINEC	P 2 : 3
24	21.11.2004	VSETÍN	V 4 : 1
25	26.11.2004	@ ZNOJMO	P 3 : 5
26	28.11.2004	KLADNO	V 6 : 3
27	30.11.2004	ZLÍN	P 4 : 6
28	3.12.2004	@ LITVÍNOV	P 5 : 4P
29	5.12.2004	LIBEREC	V 5 : 2
30	8.12.2004	@ VÍTKOVICE	P 2 : 4
32	11.12.2004	@ PLZEŇ	P 4 : 5
33	23.12.2004	@ SPARTA PRAHA	V 3 : 1
34	28.12.2004	JIHLAVA	V 5 : 3
35	30.12.2004	@ KARLOVY VARY	V 3 : 2
36	2.1.2005	TRINEC	V 3 : 1
37	4.1.2005	@ VSETÍN	V 6 : 0
38	8.1.2005	ZNOJMO	V 5 : 0
39	9.1.2005	@ KLADNO	V 5 : 4
31	11.1.2005	SLAVIA PRAHA	P 3 : 2P
40	18.1.2005	@ ZLÍN	P 3 : 4
41	20.1.2005	LITVÍNOV	V 4 : 2
42	25.1.2005	@ LIBEREC	V 4 : 1
43	28.1.2005	VÍTKOVICE	P 1 : 2P
44	30.1.2005	@ SLAVIA PRAHA	P 4 : 5P
45	4.2.2005	PLZEŇ	V 8 : 3
46	6.2.2005	SPARTA PRAHA	V 4 : 2
47	15.2.2005	@ JIHLAVA	P 1 : 2
48	18.2.2005	KARLOVY VARY	V 5 : 0
49	20.2.2005	@ TRINEC	V 4 : 1
50	25.2.2005	VSETÍN	V 5 : 3
52	1.3.2005	KLADNO	V 5 : 3
51	2.3.2005	@ ZNOJMO	V 8 : 3
Play off - čtvrtfinále			
1	6.3.2005	KLADNO	V 4 : 1
2	7.3.2005	KLADNO	V 4 : 1
3	10.3.2005	@ KLADNO	P 0 : 4
4	11.3.2005	@ KLADNO	V 3 : 0

5	13.3.2005	KLADNO	P 3 : 6
6	15.3.2005	@ KLADNO	P 1 : 2
7	17.3.2005	KLADNO	V 3 : 1
Play off - semifinále			
8	22.3.2005	LIBEREC	P 3 : 2P
9	23.3.2005	LIBEREC	V 3 : 1
10	26.3.2005	@ LIBEREC	P 1 : 4
11	27.3.2005	@ LIBEREC	V 4 : 0
12	29.3.2005	LIBEREC	P 4 : 3S
Play off - finále			
13	5.4.2005	@ ZLÍN	V 4 : 2
14	6.4.2005	@ ZLÍN	V 4 : 1
15	9.4.2005	ZLÍN	V 2 : 0
16	10.4.2005	ZLÍN	V 3 : 2

### 2005/06

1	10.9.2005	KARLOVY VARY	V 2 : 1
2	11.9.2005	@ VÍTKOVICE	R 1 : 1
3	13.9.2005	LITVÍNOV	V 5 : 3
4	16.9.2005	@ ČESKÉ BUDĚJOVICE	P 2 : 3
5	18.9.2005	VSETÍN	V 5 : 1
7	25.9.2005	SPARTA PRAHA	V 5 : 2
8	27.9.2005	@ TRINEC	P 1 : 2
9	1.10.2005	@ KLADNO	V 3 : 0
10	2.10.2005	PLZEŇ	P 2 : 3
6	4.10.2005	@ LIBEREC	P 1 : 3
11	7.10.2005	@ ZNOJMO	P 1 : 2
12	9.10.2005	SLAVIA PRAHA	R 3 : 3
13	11.10.2005	@ ZLÍN	V 1 : 0
14	14.10.2005	@ KARLOVY VARY	P 2 : 4
15	16.10.2005	@ VÍTKOVICE	P 1 : 5
25	19.10.2005	@ SLAVIA PRAHA	P 1 : 5
16	22.10.2005	@ LITVÍNOV	V 2 : 1
17	23.10.2005	ČESKÉ BUDĚJOVICE	R 1 : 1
18	25.10.2005	@ VSETÍN	V 2 : 1
19	28.10.2005	LIBEREC	P 2 : 4
20	30.10.2005	@ SPARTA PRAHA	P 2 : 3P
21	1.11.2005	TRINEC	P 1 : 2
22	4.11.2005	KLADNO	P 5 : 7
23	6.11.2005	@ PLZEŇ	V 1 : 0
24	18.11.2005	ZNOJMO	V 2 : 1
26	22.11.2005	ZLÍN	P 1 : 3
27	25.11.2005	KARLOVY VARY	V 4 : 1
28	27.11.2005	VÍTKOVICE	P 0 : 1
29	2.12.2005	LITVÍNOV	P 2 : 4
30	3.12.2005	@ ČESKÉ BUDĚJOVICE	P 0 : 2
31	6.12.2005	VSETÍN	V 3 : 0
32	9.12.2005	LIBEREC	P 2 : 5
33	11.12.2005	SPARTA PRAHA	V 4 : 3
34	20.12.2005	@ TRINEC	V 3 : 1
35	22.12.2005	@ KLADNO	P 4 : 3P
36	28.12.2005	PLZEŇ	V 5 : 2
37	30.12.2005	@ ZNOJMO	V 3 : 1
38	3.1.2006	SLAVIA PRAHA	P 4 : 7
39	10.1.2006	@ ZLÍN	V 5 : 0
40	13.1.2006	@ KARLOVY VARY	R 2 : 2
41	15.1.2006	VÍTKOVICE	V 3 : 2
42	19.1.2006	@ LITVÍNOV	V 1 : 0
43	24.1.2006	ČESKÉ BUDĚJOVICE	P 4 : 5P
44	27.1.2006	@ VSETÍN	P 2 : 5
45	29.1.2006	@ LIBEREC	P 1 : 7
46	31.1.2006	@ SPARTA PRAHA	P 5 : 7
47	3.2.2006	TRINEC	P 2 : 3
48	5.2.2006	KLADNO	V 6 : 1
49	28.2.2006	@ PLZEŇ	V 3 : 2
50	4.3.2006	ZNOJMO	P 3 : 4
51	5.3.2006	@ SLAVIA PRAHA	R 2 : 2
52	9.3.2006	ZLÍN	P 2 : 3

### 2006/07

1	8.9.2006	VSETÍN	V 8 : 2
2	10.9.2006	@ VÍTKOVICE	V 2 : 0
3	12.9.2006	@ KLADNO	V 5 : 1
4	15.9.2006	ZLÍN	P 0 : 1S
5	17.9.2006	@ PLZEŇ	P 0 : 1
6	19.9.2006	@ SPARTA PRAHA	P 1 : 6
7	23.9.2006	@ TRINEC	P 5 : 7
8	24.9.2006	KARLOVY VARY	V 4 : 1
9	29.9.2006	@ LIBEREC	P 3 : 4
10	1.10.2006	ČESKÉ BUDĚJOVICE	V 5 : 1
11	6.10.2006	@ SLAVIA PRAHA	V 5 : 4
12	8.10.2006	ZNOJMO	P 2 : 3
13	10.10.2006	@ LITVÍNOV	P 3 : 7
14	13.10.2006	@ VSETÍN	P 1 : 2P
15	15.10.2006	@ VÍTKOVICE	V 3 : 1
16	20.10.2006	KLADNO	V 7 : 0
17	22.10.2006	@ ZLÍN	V 4 : 3
18	24.10.2006	PLZEŇ	P 2 : 4
19	27.10.2006	SPARTA PRAHA	V 5 : 0
20	29.10.2006	TRINEC	V 7 : 2
21	3.11.2006	@ KARLOVY VARY	P 2 : 3
22	15.11.2006	LIBEREC	V 1 : 0

23	17.11.2006	@ ČESKÉ BUDĚJOVICE	P	2 : 5
24	18.11.2006	SLAVIA PRAHA	P	2 : 3P
25	21.11.2006	@ ZNOJMO	P	3 : 4
26	24.11.2006	LITVÍNOV	V	5 : 3
27	26.11.2006	VSETÍN	V	4 : 0
28	28.11.2006	VITKOVICE	V	5 : 1
29	1.12.2006	@ KLADNO	P	1 : 4
30	3.12.2006	@ ZLÍN	P	2 : 3
31	5.12.2006	@ PLZEŇ	V	5 : 2
32	8.12.2006	SPARTA PRAHA	P	3 : 4
33	20.12.2006	@ TŘINEC	V	5 : 2
34	22.12.2006	KARLOVY VARY	V	4 : 2
35	27.12.2006	@ LIBEREC	V	3 : 2
36	29.12.2006	ČESKÉ BUDĚJOVICE	V	3 : 0
37	2.1.2007	@ SLAVIA PRAHA	P	2 : 7
38	5.1.2007	ZNOJMO	V	4 : 0
39	7.1.2007	@ LITVÍNOV	P	1 : 3
40	9.1.2007	@ VSETÍN	V	7 : 0
41	16.1.2007	VÍTKOVICE	V	7 : 2
42	19.1.2007	KLADNO	P	1 : 3
43	21.1.2007	ZLÍN	P	3 : 6
44	23.1.2007	PLZEŇ	V	2 : 1
45	26.1.2007	@ SPARTA PRAHA	V	6 : 3
46	28.1.2007	TŘINEC	V	6 : 5
47	30.1.2007	@ KARLOVY VARY	P	3 : 2S
49	14.2.2007	@ ČESKÉ BUDĚJOVICE	P	2 : 3
50	16.2.2007	SLAVIA PRAHA	V	3 : 2
51	18.2.2007	@ ZNOJMO	V	3 : 1
52	20.2.2007	LITVÍNOV	V	4 : 3
<i>Play off - čtvrtfinále</i>				
1	5.3.2007	ZNOJMO	V	5 : 2
2	6.3.2007	ZNOJMO	V	2 : 0
3	9.3.2007	@ ZNOJMO	V	3 : 0
4	10.3.2007	@ ZNOJMO	P	1 : 3
5	12.3.2007	ZNOJMO	P	0 : 2
6	14.3.2007	@ ZNOJMO	P	1 : 2
7	16.3.2007	ZNOJMO	V	5 : 0
<i>Play off - semifinále</i>				
8	21.3.2007	ČESKÉ BUDĚJOVICE	V	4 : 1
9	22.3.2007	ČESKÉ BUDĚJOVICE	V	4 : 0
10	25.3.2007	@ ČESKÉ BUDĚJOVICE	P	0 : 3
11	26.3.2007	@ ČESKÉ BUDĚJOVICE	V	5 : 2
12	28.3.2007	ČESKÉ BUDĚJOVICE	V	5 : 2
<i>Play off - finále</i>				
13	4.4.2007	SPARTA PRAHA	P	4 : 5P
14	5.4.2007	SPARTA PRAHA	P	3 : 5
15	8.4.2007	@ SPARTA PRAHA	P	3 : 7
16	9.4.2007	@ SPARTA PRAHA	V	5 : 2
17	12.4.2007	SPARTA PRAHA	V	5 : 1
18	14.4.2007	@ SPARTA PRAHA	P	0 : 2

#### 2007/08

1	14.9.2007	@ KARLOVY VARY	P	2 : 7
2	16.9.2007	@ ZNOJMO	P	3 : 4
3	21.9.2007	@ ČESKÉ BUDĚJOVICE	P	3 : 5
4	23.9.2007	@ TŘINEC	V	3 : 2S
6	27.9.2007	@ LITVÍNOV	V	2 : 1S
7	30.9.2007	@ SLAVIA PRAHA	P	3 : 7
5	2.10.2007	@ SPARTA PRAHA	P	0 : 4
9	7.10.2007	@ PLZEŇ	P	0 : 2
10	9.10.2007	@ VÍTKOVICE	P	2 : 4
11	12.10.2007	@ LIBEREC	P	5 : 6P
12	14.10.2007	@ ÚSTÍ NAD LABEM	V	4 : 1
34	16.10.2007	ZLÍN	P	1 : 2
13	19.10.2007	@ KLADNO	P	2 : 3P
14	21.10.2007	KARLOVY VARY	V	4 : 2
15	23.10.2007	ZNOJMO	V	7 : 0
16	25.10.2007	@ ČESKÉ BUDĚJOVICE	P	3 : 6
17	28.10.2007	TŘINEC	P	4 : 5
18	2.11.2007	SPARTA PRAHA	V	3 : 2
19	4.11.2007	LITVÍNOV	V	3 : 0
20	13.11.2007	SLAVIA PRAHA	P	1 : 3
21	16.11.2007	@ ZLÍN	P	0 : 4
22	18.11.2007	PLZEŇ	P	5 : 7
23	21.11.2007	VÍTKOVICE	V	4 : 3
24	23.11.2007	LIBEREC	V	4 : 3
25	25.11.2007	ÚSTÍ NAD LABEM	P	4 : 5P
35	27.11.2007	@ PLZEŇ	P	2 : 3P
26	30.11.2007	KLADNO	V	3 : 2P
27	2.12.2007	KARLOVY VARY	V	2 : 0
28	4.12.2007	@ ZNOJMO	P	1 : 2
29	7.12.2007	ČESKÉ BUDĚJOVICE	V	3 : 2S
46	9.12.2007	SLAVIA PRAHA	P	1 : 4
30	20.12.2007	@ TŘINEC	V	6 : 2
31	21.12.2007	SPARTA PRAHA	V	5 : 0
32	23.12.2007	@ LITVÍNOV	P	0 : 3
36	3.1.2008	@ VÍTKOVICE	P	0 : 3
38	6.1.2008	ÚSTÍ NAD LABEM	V	3 : 2S
39	8.1.2008	KLADNO	V	4 : 1
40	11.1.2008	@ KARLOVY VARY	V	5 : 4S
41	13.1.2008	ZNOJMO	V	3 : 2
37	15.1.2008	@ LIBEREC	P	1 : 4

42	18.1.2008	ČESKÉ BUDĚJOVICE	V	5 : 2
43	20.1.2008	TŘINEC	V	4 : 2
44	22.1.2008	@ SPARTA PRAHA	P	2 : 5
45	25.1.2008	LITVÍNOV	P	1 : 2
33	27.1.2008	@ SLAVIA PRAHA	P	2 : 5
8	29.1.2008	ZLÍN	P	1 : 5
47	1.2.2008	@ ZLÍN	P	3 : 5
48	3.2.2008	PLZEŇ	V	3 : 1
49	13.2.2008	VÍTKOVICE	V	6 : 1
50	15.2.2008	LIBEREC	V	5 : 2
51	17.2.2008	@ ÚSTÍ NAD LABEM	V	4 : 2
52	21.2.2008	@ KLADNO	P	0 : 3
<i>Skupina o udržení (play out)</i>				
1	29.2.2008	ZLÍN	V	4 : 1
2	4.3.2008	@ VÍTKOVICE	P	4 : 5
3	7.3.2008	ÚSTÍ NAD LABEM	P	1 : 2
4	9.3.2008	@ ZLÍN	V	5 : 3
5	14.3.2008	VÍTKOVICE	P	1 : 3
6	16.3.2008	@ ÚSTÍ NAD LABEM	P	3 : 4S
11	18.3.2008	VÍTKOVICE	V	5 : 3
7	21.3.2008	ZLÍN	P	2 : 3
8	23.3.2008	@ VÍTKOVICE	P	1 : 6
9	28.3.2008	ÚSTÍ NAD LABEM	V	4 : 3
10	30.3.2008	@ ZLÍN	P	1 : 5
12	1.4.2008	@ ÚSTÍ NAD LABEM	P	0 : 2



# SOUPISKA SOUPEŘE

#	BRANKÁŘI	DATUM NAR.	HŮL	VÝŠKA	VÁHA
0	Cikánek Lukáš	9.1.1988	levá	185	89
1	Kopřiva Miroslav	5.12.1983	levá	191	89
31	Lev Jakub	19.9.1986	levá	185	85
7	Orct Zdeněk	28.4.1970	levá	185	85

#	OBRÁNCI	DATUM NAR.	HŮL	VÝŠKA	VÁHA
17	Gudas Radko	5.6.1990	pravá	181	78
26	Hájek David	13.6.1980	levá	191	93
4	Hořava Petr	22.7.1985	levá	182	82
97	Kameš Vladimír	10.12.1983	pravá	184	82
23	Nádašdi Tomáš	14.5.1980	levá	182	90
16	Pavlas Aleš	30.1.1982	pravá	176	84
82	Růžička David	8.3.1988	levá	192	83
11	Skrbek Pavel	9.8.1978	levá	190	104
28	Srdínko Jan	22.2.1974	levá	182	90
17	Trončinský Marek	13.9.1988	levá	184	89
61	Šmach Ondřej	21.7.1986	levá	180	88

#	ÚTOČNÍCI	DATUM NAR.	HŮL	VÝŠKA	VÁHA
21	Bělohav Radek	11.4.1970	levá	184	84
38	Bláha Jan	6.4.1989	levá	179	75
9	Diviš Richard	5.6.1985	pravá	185	85
24	Eberle Jan	20.5.1989	levá	180	78
14	Čurilla Marek	21.6.1986	levá	179	79
76	Frolík Martin	10.2.1982	levá	183	80
54	Horna Tomáš	20.11.1980	pravá	180	82
18	Kalla Jaroslav	7.12.1979	pravá	183	93
97	Kazatel Michal	9.4.1988	levá	180	90
19	Kuchler Jiří	8.4.1977	levá	180	90
37	Nedvěd Zdeněk	3.3.1975	levá	182	91
10	Patera Pavel	6.9.1971	levá	185	85
20	Procházka Martin	3.3.1972	pravá	180	80
8	Rudovský Jan	6.1.1987	levá	182	85
88	Stieler David	20.7.1988	levá	180	81
62	Tenkrát Petr	31.5.1977	levá	182	90
25	Tomajko Jan	19.6.1976	levá	184	84

# STATISTIKA SOUPEŘE

	HRÁČ	POST	Z	G	A	KB	+/-	PIM
1	Patera Pavel	útočník	17	5	12	<b>17</b>	3	12
2	Kalla Jaroslav	útočník	17	3	9	<b>12</b>	-7	12
3	Bělohav Radek	útočník	17	6	3	<b>9</b>	-7	14
4	Procházka Martin	útočník	17	5	4	<b>9</b>	2	2
5	Frolík Martin	útočník	17	5	4	<b>9</b>	-1	10
6	Hájek David	obránce	17	2	6	<b>8</b>	4	16
7	Tenkrát Petr	útočník	14	4	3	<b>7</b>	-8	41
8	Nádašdi Tomáš	obránce	17	2	4	<b>6</b>	6	22
9	Diviš Richard	útočník	17	3	2	<b>5</b>	7	29
10	Tomajko Jan	útočník	17	3	2	<b>5</b>	4	16
11	Růžička David	obránce	17	1	3	<b>4</b>	0	18
12	Čurilla Marek	útočník	17	2	1	<b>3</b>	-3	2
13	Horna Tomáš	útočník	9	2	0	<b>2</b>	-6	4
14	Nedvěd Zdeněk	útočník	3	1	1	<b>2</b>	2	0
15	Pavlas Aleš	obránce	17	0	2	<b>2</b>	1	10
16	Skrbek Pavel	obránce	5	0	2	<b>2</b>	1	8
17	Eberle Jan	útočník	3	1	0	<b>1</b>	1	0
18	Kuchler Jiří	útočník	16	0	1	<b>1</b>	-1	6
19	Rudovský Jan	útočník	15	0	1	<b>1</b>	-2	0
20	Trončinský Marek	obránce	3	0	0	<b>0</b>	-3	8
21	Stieler David	útočník	8	0	0	<b>0</b>	0	6
22	Šmach Ondřej	obránce	1	0	0	<b>0</b>	0	0
23	Kameš Vladimír	obránce	5	0	0	<b>0</b>	-4	4
24	Hořava Petr	obránce	17	0	0	<b>0</b>	-6	10
25	Srdínko Jan	obránce	6	0	0	<b>0</b>	-5	12