

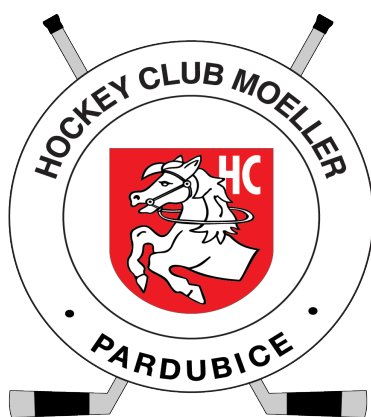

O₂ extraliga ledního hokeje



HC MOELLER PARDUBICE

VS.

HC LASSELSBERGER PLZEŇ

39. kolo základní části, pátek 9. ledna 2009
2450. zápas Pardubic v československé a české hokejové lize
178. vzájemný zápas

PŘEDZÁPASOVÉ STATISTIKY

ŠIRŠÍ SOUPISKA HC MOELLER PARDUBICE

#	BRANKÁŘI	VĚK	DATUM A MÍSTO NAROZENÍ	VÝŠKA	VÁHA	HŮL
25	JÁN LAŠÁK	29	10.4.1979 Martin, SVK	183	95	L
99	MARTIN RŮŽIČKA	21	1.6.1987 Pardubice, CZE	178	70	L
83	FILIP LANDSMAN	18	3.5.1990 Pardubice, CZE	172	76	L

#	OBRÁNCI	VĚK	DATUM A MÍSTO NAROZENÍ	VÝŠKA	VÁHA	HŮL
7	DAVID HAVÍŘ	33	18.4.1975 Brno, CZE	178	85	L
24	ALEŠ PÍŠA	32	2.1.1977 Pardubice, CZE	183	90	P
28	JAN SNOPEK	32	22.6.1976 Praha, CZE	193	97	P
36	PETR ČÁSLAVA	29	3.9.1979 Kolín, CZE	193	99	L
55	JAROSLAV KOMA	23	19.1.1985 Prešov, SVK	178	70	P
80	MAREK ZUKAL	20	23.8.1988 Bratislava, SVK	190	92	P
82	MICHAL ŠEDA	26	15.10.1982 Pardubice, CZE	182	83	L
87	JAKUB NAKLÁDAL	21	30.12.1987 Hrad.Králové, CZE	187	83	L
27	JAN KOLÁŘ II.	22	22.11.1986 Pardubice, CZE	190	90	L
8	MARTIN LOJEK	23	19.8.1985 Brno, CZE	195	98	P

#	ÚTOČNÍCI	VĚK	DATUM A MÍSTO NAROZENÍ	VÝŠKA	VÁHA	HŮL
11	TOMÁŠ BLÁHA	19	30.9.1989 Žďár n.S., CZE	186	93	L
12	MICHAL TVRDÍK	29	23.6.1979 Pardubice, CZE	185	88	P
14	FILIP STOKLASA	18	25.12.1990 Chrudim, CZE	183	85	L
18	TOMÁŠ DIVÍŠEK	29	19.7.1979 Most, CZE	191	104	L
19	LIBOR PIVKO	28	29.3.1980 Nový Jičín, CZE	191	94	L
23	JAN STARÝ	22	7.2.1986 Pardubice, CZE	185	88	L
26	MICHAL KLEJNA	21	8.10.1987 Skalica, SVK	185	87	L
33	PETER PUCHER	34	12.8.1974 Prešov, SVK	185	105	L
42	PETR KOUKAL	26	16.8.1982 Žďár n.S., CZE	177	80	L
48	JAN KOLÁŘ	27	21.3.1981 Boskovice, CZE	183	88	L
79	TOMÁŠ ZOHORNA	21	3.1.1988 Havlíčkův Brod, CZE	184	89	L
61	DANIEL RÁKOS	21	25.5.1987 Pardubice, CZE	180	72	L
64	JAN SEMORÁD	20	19.3.1988 Trutnov, CZE	184	82	L
69	LUKÁŠ RADIL	18	5.8.1990 Pardubice, CZE	188	75	L
11	RASTISLAV ŠPIRKO	24	21.6.1984 Martin, SVK	175	79	L
93	TOMÁŠ BLAŽEK	33	3.3.1975 Pardubice, CZE	176	78	P
94	JIŘÍ CETKOVSKÝ	25	4.11.1983 Prostějov, CZE	197	98	L
96	RADOVAN SOMÍK	31	5.5.1977 Martin, SVK	190	89	P
46	JIŘÍ HAŠEK	31	15.11.1977 Ostrava, CZE	188	98	L

	TRENÉŘI	VĚK	DATUM A MÍSTO NAROZENÍ
	VÁCLAV SÝKORA	56	24.10.1952 Kladno, CZE
	JIŘÍ SEIDL	51	2.2.1957 Vlašim, CZE

VYSVĚTLIVKY:

statistiky hráčů v poli - Z - zápasy, G - góly, A - asistence, KB - kanadské body, +/- - bilance účasti na ledě při vstřelených/obdržených brankách, TM - trestné minuty, PPG - góly při přesilovkách, PPA - asistence při přesilovkách, SHG - góly v oslabení, SHA - asistence v oslabení, GWG - vítězné góly, GWA - asistence u vítězných gólů, GT - remízové góly, OTG - vítězné branky v prodlouženích a samostatných nájezdech, ENG - góly do prázdné brány
statistiky brankářů - Z - zápasy, MIN - minuty v brance, SV - zásahy, SH - střely, G - obdržené góly, AVG - průměr gólu na zápas, %SV - úspěšnost zásahů, W - výhry, L - prohry, T - remízy, A - asistence, TM - trestné minuty, EN - góly do prázdné brány, SO - čistá konta
statistiky týmů - Z - zápasy, V - výhry, VP - výhry v prodloužení nebo sam.nájezdy, PP - prohry v prodloužení nebo sam.nájezdy, P - prohry, R - remízy, VG - vstřelené góly, OG - obdržené góly, B - body
zkratky extraligových klubů ve statistikách - CEB - HC Mountfield, KVA - HC Energie Karlovy Vary, KLA - HC Geus Okna Kladno, LIB - Bílí Tygři Liberec, LIT - HC Litvínov, MBO - BK Mladá Boleslav, PCE - HC Moeller Pardubice, PLZ - HC Lassersberger Plzeň, SLA - HC Slavia Praha, SPA - HC Sparta Praha, TRI - HC Oceláři Třinec, VIT - HC Vítkovice Steel, ZLN - RI Okna Zlín, ZNO - HC Znojemští Orli

2008 / 2009	LIGA CELKEM	PARDOBICE CELKEM	REPR.	NHL
-------------	-------------	------------------	-------	-----

BRANKÁŘI	Z	MIN	G	AVG	SEZ	Z	MIN	G	AVG	SEZ	Z	MIN	G	AVG	Z	Z	MIN	G	AVG
JÁN LAŠÁK	27	1591	80	3,02	5	236	13941	587	2,53	5	236	13941	587	2,53	SVK -	6	267	18	4,04
MARTIN RŮŽIČKA	13	727	32	2,64	4	19	1031	47	2,74	4	19	1031	47	2,74	- -	-	-	-	-

OBRÁNCI	Z	G	A	KB	SEZ	Z	G	A	KB	SEZ	Z	G	A	KB	Z	G	Z	G	A	KB
DAVID HAVÍŘ	38	1	9	10	11	583	66	126	192	5	274	22	44	66	5	0	-	-	-	-
ALEŠ PÍŠA	38	4	10	14	11	429	42	86	128	11	429	42	86	128	27	1	53	1	3	4
JAN SNOPEK	38	2	5	7	11	604	44	98	142	5	286	21	55	76	1	0	-	-	-	-
PETR ČÁSLAVA	36	3	14	17	10	391	20	61	81	10	391	20	61	81	64	6	-	-	-	-
JAROSLAV KOMA	14	2	0	2	3	104	7	8	15	3	81	6	3	9	SVK -	-	-	-	-	
MAREK ZUKAL	15	0	0	0	2	20	0	0	0	1	15	0	0	0	-	-	-	-	-	
MICHAL ŠEDA	24	0	2	2	3	131	4	5	9	3	131	4	5	9	-	-	-	-	-	
JAKUB NAKLÁDAL	35	2	6	8	3	50	3	8	11	3	50	3	8	11	-	-	-	-	-	
JAN KOLÁŘ II.	12	0	1	1	3	59	0	3	3	3	59	0	3	3	-	-	-	-	-	
MARTIN LOJEK	13	0	1	1	1	13	0	1	1	1	4	0	0	0	-	-	5	0	0	0

ÚTOČNÍCI	Z	G	A	KB	SEZ	Z	G	A	KB	SEZ	Z	G	A	KB	Z	G	Z	G	A	KB
MICHAL TVRDÍK	38	11	10	21	12	529	111	92	203	11	415	84	67	151	-	-	-	-	-	-
FILIP STOKLASA	1	0	0	0	1	1	0	0	0	1	1	0	0	0	-	-	-	-	-	-
TOMÁŠ DIVÍŠEK	36	12	18	30	10	412	121	141	262	4	192	64	73	137	20	3	5	1	0	1
LIBOR PIVKO	37	14	17	31	8	320	78	90	168	3	123	34	31	65	16	3	1	0	0	0
JAN STARÝ	34	19	9	28	5	130	31	14	45	5	130	31	14	45	2	0	-	-	-	-
MICHAL KLEJNA	14	2	1	3	2	38	2	4	6	2	38	2	4	6	SVK -	-	-	-	-	
PETER PUCHER	22	7	11	18	10	532	146	279	425	3	105	17	43	60	SVK -	-	-	-	-	
PETR KOUKAL	38	11	16	27	8	413	53	87	140	8	404	52	83	135	14	3	-	-	-	-
JAN KOLÁŘ	38	11	22	33	10	352	50	68	118	10	352	50	68	118	11	2	-	-	-	-
TOMÁŠ ZOHORNA	11	1	1	2	2	55	2	2	4	2	55	2	2	4	-	-	-	-	-	-
DANIEL RÁKOS	30	2	3	5	2	55	3	3	6	2	55	3	3	6	-	-	-	-	-	-
JAN SEMORÁD	8	0	1	1	2	21	2	4	6	2	21	2	4	6	-	-	-	-	-	-
LUKÁŠ RADIL	16	0	2	2	2	22	0	3	3	2	22	0	3	3	-	-	-	-	-	-
RASTISLAV ŠPIRKO	2	1	1	2	2	65	18	16	34	1	2	1	1	2	SVK -	-	-	-	-	
TOMÁŠ BLAŽEK	21	2	1	3	17	774	189	327	516	17	774	189	327	516	10	3	-	-	-	-
JIŘÍ CETKOVSKÝ	35	8	12	20	5	148	25	22	47	5	148	25	22	47	4	1	-	-	-	-
RADOVAN SOMÍK	30	10	9	19	5	221	64	63	127	2	90	23	20	43	SVK -	113	12	20	32	
TOMÁŠ BLÁHA	7	0	0	0	2	29	0	0	0	2	29	0	0	0	-	-	-	-	-	-
JIŘÍ HAŠEK	29	1	1	2	9	312	40	32	72	1	5	0	0	0	-	-	-	-	-	-

STATISTIKA HC MOELLER PARDUBICE

HRÁČ	Z	G	A	KB	+/-	TM	PŘESILOVKY			OSLABENÍ			VÍTĚZNÉ GÓLY				
							PPG	PPA		SHG	SHA		GWG	GWA		OTG	ENG
JAN KOLÁŘ	38	11	22	33	5	24	1	14	15	0	0	0	2	5	7	1	0
LIBOR PIVKO	37	14	17	31	10	46	3	6	9	1	0	1	2	4	6	0	1
TOMÁŠ DIVÍŠEK	36	12	18	30	15	40	3	5	8	0	0	0	2	1	3	0	0
JAN STARÝ	34	19	9	28	6	16	12	3	15	0	0	0	2	1	3	0	2
PETR KOUKAL	38	11	16	27	7	28	5	8	13	1	0	1	3	3	6	0	0
MICHAL TVRDÍK	38	11	10	21	5	34	3	2	5	0	0	0	3	3	6	1	1
JIŘÍ CETKOVSKÝ	35	8	12	20	11	54	2	4	6	0	0	0	1	1	2	0	0
RADOVAN SOMÍK	30	10	9	19	0	2	7	3	10	0	0	0	1	1	2	0	0
PETER PUCHER	22	7	11	18	5	8	2	8	10	0	0	0	0	2	2	0	1
PETR ČÁSLAVA	36	3	14	17	6	54	2	8	10	0	0	0	0	0	0	0	0
ALEŠ PÍŠA	38	4	10	14	5	91	3	7	10	0	0	0	2	2	4	1	0
DAVID HAVÍŘ	38	1	9	10	3	36	0	4	4	0	0	0	0	2	2	0	0
JAKUB NAKLÁDAL	35	2	6	8	0	20	1	3	4	0	0	0	0	1	1	0	0
JAN SNOPEK	38	2	5	7	10	66	0	3	3	0	0	0	1	0	1	0	0
DANIEL RÁKOS	30	2	3	5	-7	10	0	0	0	0	0	0	0	0	0	0	0
MARTIN ŠTRBÁK	28	0	4	4	3	20	0	1	1	0	0	0	0	0	0	0	0
ZDENĚK ONDŘEJ	27	3	0	3	-8	22	0	0	0	0	0	0	0	0	0	0	0
MICHAL KLEJNA	14	2	1	3	-2	2	0	0	0	0	0	0	0	0	0	0	0
TOMÁŠ BLAŽEK	21	2	1	3	-7	8	0	0	0	0	0	0	0	0	0	0	0
JAROSLAV KOMA	14	2	0	2	-2	0	2	0	2	0	0	0	1	0	1	0	0
RASTISLAV ŠPIRKO	2	1	1	2	1	0	0	0	0	0	0	0	1	0	1	1	0
TOMÁŠ ZOHORNA	11	1	1	2	0	2	0	0	0	0	0	0	1	1	2	0	0
MICHAL ŠEDA	24	0	2	2	-3	16	0	0	0	0	0	0	0	0	0	0	0
LUKÁŠ RADIL	16	0	2	2	-3	0	0	0	0	0	0	0	0	0	0	0	0
JAN KOLÁŘ II.	12	0	1	1	-1	4	0	0	0	0	0	0	0	0	0	0	0
JAN SEMORÁD	8	0	1	1	-4	0	0	0	0	0	0	0	0	0	0	0	0
FILIP STOKLASA	1	0	0	0	0	0	0	0	0	0	0	0	0	0	0	0	0
MARTIN LOJEK	4	0	0	0	-1	0	0	0	0	0	0	0	0	0	0	0	0
MAREK ZUKAL	15	0	0	0	-1	10	0	0	0	0	0	0	0	0	0	0	0
TOMÁŠ BLÁHA	7	0	0	0	-1	0	0	0	0	0	0	0	0	0	0	0	0
JIŘÍ HAŠEK	5	0	0	0	-5	0	0	0	0	0	0	0	0	0	0	0	0

BRANKÁŘ	Z	MIN	SV	SH	G	AVG	%SV	W	L	A	TMSO	
MARTIN RŮŽIČKA	13	727	361	393	32	2,64	91,86	7	6	0	0	0
JÁN LAŠÁK	27	1591	836	916	80	3,02	91,27	16	11	0	2	1

STATISTICKÉ ZAJÍMAVOSTI

AKTUÁLNÍ ZAJÍMAVOSTI

- Na hokejisty Moelleru Pardubice čekají dva domácí zápasy za sebou, díky nimž mohou prodloužit skvělou bilanci 9 výher v 11 posledních kolech.
- O posledních vítězstvích se rozhodovalo nejčastěji ve druhé třetině. V již zmiňované sérii zápasů zaznamenalo mužstvo v této dvacetiminutovce bilanci 6-4-1.
- Pardubicím se poprvé v sezoně podařilo vyhrát dva venkovní zápasy v řadě. V Litvínově se navíc zadařilo již podruhé letos.
- Liboru Pivkovi se podařilo bodovat ve všech sedmi minulých kolech (6+2) a vyšplhal se na druhé místo klubové produktivity. Skóroval ve třech duelech po sobě.
- Jiří Cetkovský vstřelil v posledních 17 zápasech jediný gól. V utkání se Zlínem se však zasloužil o letošní nejlepší hráčkou bilanci účasti na ledě (+5).
- Jan Snopek odehrál v kariéře proti Plzni 37 utkání a ta je jediným současným ligovým soupeřem, kterému nevstřelil gól (s výjimkou Mladé Boleslavi). Naopak Tomáši Divíškovi se proti bývalému soupeři daří, neboť si proti tomuto týmu udržuje bilanci bezmála bod na zápas.
- V letošní sezoně se proti západočechům nejvíce prosazuje právě Tomáš Divíšek (2+2) a Jan Kolář I. (1+3). O dva gólové úspěchy se postaral i Jan Starý.
- Radovan Somík si zaslouží pochvalu nejen za poslední bodové příspěvky. Ve třiceti zápasech mu sudí udělili pouze jeden dvouminutový trest a je tak nejslušnějším pardubickým hráčem.
- V posledních třech zápasech se nepodařilo využít ani jednu ze 17 přesilových her. Speciální formace se naopak činí při oslabeních. V minulých 10 kolech udržují vysokou 89% úspěšnost ubránění oslabení.

KOLIK ZBÝVÁ

TOMÁŠ BLAŽEK	11 gólů do 200
PETR ČÁSLAVA	9 zápasů do 400
DAVID HAVÍŘ	8 kanadských bodů do 200
JAN SNOPEK	2 asistence do 100

STATISTICKÉ KULATINY A PRVOTINY – 2008 / 2009

FILIP STOKLASA	1. zápas v lize (1.kolo KVA-PCE)
MARTIN ŠTRBÁK	1. zápas za Pardubice v lize (1.kolo KVA-PCE)
JAN STARÝ	100. zápas v lize (5.kolo KLA-PCE)
MAREK ZUKAL	1. zápas za Pardubice v lize (6.kolo PCE-TRI)
ALEŠ PÍŠA	400. zápas v lize (10.kolo VIT-PCE)
RADOVAN SOMÍK	200. zápas v lize (10.kolo VIT-PCE)
MICHAL TVRDÍK	500. zápas v lize (10.kolo VIT-PCE)
JAN KOLÁŘ	100. kanadský bod v lize (13.kolo PCE-PLZ)
LIBOR PIVKO	100. zápas za Pardubice v lize (15.kolo SLA-PCE)
LIBOR PIVKO	300. zápas v lize (18.kolo PCE-KLA)
MICHAL KLEJNA	1. gól v lize (23.kolo PCE-VIT)
ZDENĚK ONDŘEJ	100. kanadský bod v lize (24.kolo ZLN-PCE)
TOMÁŠ DIVÍŠEK	400. zápas v lize (25.kolo PCE-LIT)
PETR KOUKAL	400. zápas v lize (25.kolo PCE-LIT)
RASTISLAV ŠPIRKO	1. zápas za Pardubice v lize (29.kolo LIB-PCE)
RASTISLAV ŠPIRKO	1. gól za Pardubice v lize (29.kolo LIB-PCE)
JIRÍ HAŠEK	1. zápas za Pardubice v lize (30.kolo PCE-ZNO)
MICHAL TVRDÍK	200. kanadský bod v lize (31.kolo KLA-PCE)
MARTIN LOJEK	1. zápas za Pardubice v lize (33.kolo PCE-CEB)
JAROSLAV KOMA	100. zápas v lize (34.kolo SPA-PCE)
JAN SNOPEK	600. zápas v lize (34.kolo SPA-PCE)

ZÁPASOVÁ MAXIMA

GÓLY 2 JAN STARÝ (2.kolo PCE-SLA)
JAN KOLÁŘ (6.kolo PCE-TRI)
PETR KOUKAL (9.kolo PCE-MBO)
JAN STARÝ (11.kolo PCE-ZLN)
MICHAL TVRDÍK (12.kolo LIT-PCE)
JAN STARÝ (13.kolo PCE-PLZ)
MICHAL TVRDÍK (14.kolo PCE-KVA)
PETER PUCHER (16.kolo PCE-LIB)
TOMÁŠ DIVÍŠEK (17.kolo ZNO-PCE)
ZDENĚK ONDŘEJ (24.kolo ZLN-PCE)
JAN STARÝ (31.kolo KLA-PCE)
JAROSLAV KOMA (32.kolo PCE-TRI)
LIBOR PIVKO (37.kolo PCE-ZLN)

ASISTENCE 3 DAVID HAVÍŘ (6.kolo PCE-TRI)
JAN KOLÁŘ (13.kolo PCE-PLZ)

KANADSKÉ BODY 3 DAVID HAVÍŘ (6.kolo PCE-TRI)
JAN KOLÁŘ (9.kolo PCE-MBO)
PETR KOUKAL (9.kolo PCE-MBO)
MICHAL TVRDÍK (12.kolo LIT-PCE)
JAN KOLÁŘ (13.kolo PCE-PLZ)
JAN STARÝ (13.kolo PCE-PLZ)
PETR KOUKAL (13.kolo PCE-PLZ)
TOMÁŠ DIVÍŠEK (13.kolo PCE-PLZ)
LIBOR PIVKO (14.kolo PCE-KVA)
TOMÁŠ DIVÍŠEK (17.kolo ZNO-PCE)
PETER PUCHER (17.kolo ZNO-PCE)
JAN STARÝ (29.kolo LIB-PCE)
RADOVAN SOMÍK (35.kolo PCE-MBO)

ÚČAST NA LEDĚ +/- +5 JIŘÍ CETKOVSKÝ (37.kolo PCE-ZLN)

HRÁČSKÉ SÉRIE

KANADSKÉ BODOVÁNÍ

9 MICHAL TVRDÍK
(7+4), získal alespoň bod od 7.kola do 15.kola

8 JAN KOLÁŘ
(5+9), získal alespoň bod od 1.kola do 9.kola

7 PETR KOUKAL
(4+4), získal alespoň bod od 27.kola do 33.kola

LIBOR PIVKO
(6+2), získal alespoň bod od 32.kola do 38.kola

6 JAN STARÝ
(6+4), získal alespoň bod od 27.kola do 32.kola

RADOVAN SOMÍK
(4+4), získal alespoň bod od 28.kola do 33.kola

TOMÁŠ DIVÍŠEK
(2+6), získal alespoň bod od 32.kola do 37.kola

5 LIBOR PIVKO
(3+5), získal alespoň bod od 11.kola do 15.kola

JAN KOLÁŘ
(1+5), získal alespoň bod od 29.kola do 33.kola

4 JIŘÍ CETKOVSKÝ
(4+1), získal alespoň bod od 11.kola do 14.kola

RADOVAN SOMÍK
(2+3), získal alespoň bod od 11.kola do 14.kola

ALEŠ PÍŠA
(3+2), získal alespoň bod od 17.kola do dohrávky 4.kola

PETER PUCHER
(5+4), získal alespoň bod od 16.kola do 19.kola

LIBOR PIVKO
(1+3), získal alespoň bod od 21.kola do 24.kola

PETR ČÁSLAVA
(1+4), získal alespoň bod od 29.kola do 32.kola

GÓLY

4 JIŘÍ CETKOVSKÝ
4 góly, dal alespoň jeden gól od 11.kola do 14.kola

PETER PUCHER
5 gólů, dal alespoň jeden gól od 16.kola do 19.kola

JAN STARÝ
6 gólů, dal alespoň jeden gól od 29.kola do 32.kola

ÚČAST NA LEDĚ +/-

4 TOMÁŠ DIVÍŠEK
+7, měl kladnou bilanci +/- od 11.kola do 14.kola

LIBOR PIVKO
+8, měl kladnou bilanci +/- od 11.kola do 14.kola

JAN SNOPEK
+6, měl kladnou bilanci +/- od 11.kola do 14.kola

MICHAL TVRDÍK
+6, měl kladnou bilanci +/- od 11.kola do 14.kola

TOMÁŠ DIVÍŠEK
+4, měl kladnou bilanci +/- od 21.kola do 24.kola

LIBOR PIVKO
+4, měl kladnou bilanci +/- od 21.kola do 24.kola

JAN SNOPEK
+5, měl kladnou bilanci +/- od 21.kola do 24.kola

TÝMOVÁ NEJLETOŠNÍ SEZÓNY

NEJVYŠŠÍ VÝHRA

5:0 – 9.kolo Pardubice vs. Mladá Boleslav

NEJVYŠŠÍ PROHRA

1:6 – 27.kolo Karlovy Vary vs. Pardubice

NEJDELŠÍ SÉRIE VYHRANÝCH ZÁPASŮ

4 – 2krát, naposledy od 35. do 38.kola

NEJDELŠÍ SÉRIE ZÁPASŮ S ALESPŇ JEDNÍM ZÍSKANÝM BODEM

6 – od 28. do 33.kola

NEJDELŠÍ SÉRIE PROHRANÝCH ZÁPASŮ

3 – 2krát, naposledy od 25. do 27.kola

NEJDELŠÍ SÉRIE ZÁPASŮ BEZ ZÍSKANÉHO BODU

3 – 2krát, naposledy od 25. do 27.kola

NEJVÍCE VSTŘELENÝCH GÓLŮ

8 – 13.kolo Pardubice vs. Plzeň

NEJVÍCE OBDRŽENÝCH GÓLŮ

6 – 27.kolo Karlovy Vary vs. Pardubice

NEJVÍCE GÓLŮ V ZÁPASE

13 – 13.kolo Pardubice vs. Plzeň

NEJMÉNĚ GÓLŮ V ZÁPASE

3 – 7krát, naposledy 36.kolo Vítkovice vs. Pardubice

NEJVÍCE VSTŘELENÝCH GÓLŮ V JEDNÉ TŘETINĚ

5 – druhá třetina 13.kolo Pardubice vs. Plzeň

NEJVÍCE OBDRŽENÝCH GÓLŮ V JEDNÉ TŘETINĚ

3 – 5krát, naposledy třetí třetina 34.kolo Sparta Praha vs. Pardubice

NEJVÍCE GÓLŮ V JEDNÉ TŘETINĚ

8 – druhá třetina 13.kolo Pardubice vs. Plzeň

NEJVÍCE STŘEL PARDUBIC V UTKÁNÍ

51 – 2krát, naposledy 23.kolo Pardubice vs. Vítkovice

NEJMÉNĚ STŘEL PARDUBIC V UTKÁNÍ

25 - 10.kolo Vítkovice vs. Pardubice

NEJVÍCE STŘEL SOUPEŘE V UTKÁNÍ

49 - 38.kolo Litvínov vs. Pardubice

NEJMÉNĚ STŘEL SOUPEŘE V UTKÁNÍ

17 – 18.kolo Pardubice vs. Kladno

NEJVYŠŠÍ DIVÁCKÁ NÁVŠTĚVA DOMA

10 194 – 2krát, naposledy 35.kolo Pardubice vs. Mladá Boleslav

NEJNIŽŠÍ DIVÁCKÁ NÁVŠTĚVA DOMA

6 710 – 13.kolo Pardubice vs. Plzeň

NEJVYŠŠÍ DIVÁCKÁ NÁVŠTĚVA VENKU

7 938 – 34.kolo Sparta Praha vs. Pardubice

NEJNIŽŠÍ DIVÁCKÁ NÁVŠTĚVA VENKU

2 140 – 31.kolo Kladno – Pardubice

NEJVÍCE PŘESILOVÝCH HER

10 – 21.kolo Pardubice vs. Sparta Praha

NEJMÉNĚ PŘESILOVÝCH HER

3 – 4krát, naposledy 37.kolo Pardubice vs. Zlín

NEJVÍCE OSLABENÍ

10 – 6.kolo Pardubice vs. Třinec

NEJMÉNĚ OSLABENÍ

2 – 37.kolo Pardubice vs. Zlín

NEJVÍCE VSTŘELENÝCH GÓLŮ V PŘESILOVKÁCH

3 – 6krát, naposledy 32.kolo Pardubice vs. Třinec

NEJVÍCE OBDRŽENÝCH GÓLŮ V OSLABENÍ

3 – 3krát, naposledy 13.kolo Pardubice vs. Plzeň

NEJKRATŠÍ ČASOVÝ INTERVAL MEZI DVĚMA VSTŘELENÝMI GÓLY

44 vteřin (25:14 a 25:58) – 35.kolo Pardubice vs. Mladá Boleslav

NEJKRATŠÍ ČASOVÝ INTERVAL MEZI TŘEMI VSTŘELENÝMI GÓLY

3 minuty a 8 vteřin (28:57, 30:12, 32:05) – 37.kolo Pardubice vs. Zlín

NEJKRATŠÍ ČASOVÝ INTERVAL MEZI DVĚMA OBDRŽENÝMI GÓLY

15 vteřin (26:12 a 26:27) – 17.kolo Znojmo vs. Pardubice

NEJKRATŠÍ ČASOVÝ INTERVAL MEZI TŘEMI OBDRŽENÝMI GÓLY

5 minut 41 vteřin (35:06, 36:36 a 40:47) – 27.kolo Karlovy Vary vs. Pardubice

NEJRYCHLEJI VSTŘELENÝ PRVNÍ GÓL

0:45 - Petr Koukal – 28. kolo Pardubice vs. Slavia Praha

NEJRYCHLEJI OBDRŽENÝ PRVNÍ GÓL

0:56 – Jiří Šimánek – 29. kolo Liberec vs. Pardubice

AKTUÁLNÍ FORMA

POSLEDNÍCH 10 UTKÁNÍ

POSLEDNÍCH 5 UTKÁNÍ

BRANKÁŘI	Z	MIN	SV	G	AVG	%SV	W	L	SO	Z	MIN	SV	G	AVG	%SV	W	L	SO
JÁN LAŠÁK	7	435	223	23	3,17	90,7	5	2	0	4	245	124	12	2,94	91,2	3	1	0
MARTIN RŮŽIČKA	3	180	86	7	2,33	92,5	3	0	0	1	60	34	1	1,00	97,1	1	0	0

OBRÁNCI	Z	G	A	KB	+/-	TM	PPG	SHG	WG	Z	G	A	KB	+/-	TM	PPG	SHG	WG
DAVID HAVÍŘ	10	1	1	2	1	12	0	0	0	5	0	0	0	1	8	0	0	0
ALEŠ PÍŠA	10	0	4	4	-2	63	0	0	0	5	0	1	1	-1	43	0	0	0
JAN SNOPEK	10	1	2	3	7	18	0	0	1	5	0	1	1	4	8	0	0	0
PETR ČÁSLAVA	10	2	7	9	2	16	1	0	0	5	1	3	4	3	0	0	0	0
JAROSLAV KOMA	7	2	0	2	-2	0	2	0	1	5	0	0	0	-1	0	0	0	0
MAREK ZUKAL	0	0	0	0	0	0	0	0	0	0	0	0	0	0	0	0	0	0
MICHAL ŠEDA	0	0	0	0	0	0	0	0	0	0	0	0	0	0	0	0	0	0
JAKUB NAKLÁDAL	9	0	1	1	0	6	0	0	0	5	0	1	1	1	4	0	0	0
JAN KOLÁŘ II.	10	0	1	1	-1	4	0	0	0	5	0	0	0	0	4	0	0	0
MARTIN LOJEK	4	0	0	0	-1	0	0	0	0	3	0	0	0	-1	0	0	0	0

ÚTOČNÍCI	Z	G	A	KB	+/-	TM	PPG	SHG	WG	Z	G	A	KB	+/-	TM	PPG	SHG	WG
MICHAL TVRDÍK	10	1	3	4	-2	2	0	0	0	5	1	2	3	1	0	0	0	0
FILIP STOKLASA	0	0	0	0	0	0	0	0	0	0	0	0	0	0	0	0	0	0
TOMÁŠ DIVÍŠEK	9	2	7	9	1	4	1	0	1	4	2	4	6	3	2	1	0	1
LIBOR PIVKO	10	6	4	10	1	20	2	0	0	5	5	1	6	3	14	1	0	0
JAN STARÝ	10	7	3	10	6	2	2	0	1	5	1	1	2	2	0	0	0	0
MICHAL KLEJNA	9	1	0	1	-3	2	0	0	0	5	0	0	0	-3	2	0	0	0
PETER PUCHER	0	0	0	0	0	0	0	0	0	0	0	0	0	0	0	0	0	0
PETR KOUKAL	10	3	5	8	5	8	0	1	0	5	1	1	2	1	4	0	0	0
JAN KOLÁŘ	10	3	6	9	5	6	0	0	1	5	2	1	3	1	2	0	0	1
TOMÁŠ ZOHORNA	2	1	1	2	2	0	0	0	1	2	1	1	2	2	0	0	0	1
DANIEL RÁKOS	9	0	2	2	-4	4	0	0	0	5	0	1	1	-3	2	0	0	0
JAN SEMORÁD	4	0	1	1	-1	0	0	0	0	3	0	1	1	0	0	0	0	0
LUKÁŠ RADIL	0	0	0	0	0	0	0	0	0	0	0	0	0	0	0	0	0	0
RASTISLAV ŠPIRKO	2	1	1	2	1	0	0	0	1	0	0	0	0	0	0	0	0	0
TOMÁŠ BLAŽEK	7	1	1	2	-3	4	0	0	0	2	0	0	0	-1	2	0	0	0
JIŘÍ CETKOVSKÝ	8	0	3	3	4	8	0	0	0	5	0	3	3	4	8	0	0	0
RADOVAN SOMÍK	10	7	5	12	-2	0	4	0	1	5	3	2	5	1	0	1	0	1
TOMÁŠ BLÁHA	0	0	0	0	0	0	0	0	0	0	0	0	0	0	0	0	0	0
JIŘÍ HAŠEK	5	0	0	0	-5	0	0	0	0	2	0	0	0	-2	0	0	0	0

STATISTIKA PROTI DNEŠNÍMU SOUPEŘI

2008 / 2009

KARIÉRA

BRANKÁŘI	Z	MIN	AVG	%SV	W	L	Z	MIN	SV	G	AVG	%SV	W	L	T	A	SO
JÁN LAŠÁK	1	60	5,00	82,8	1	0	15	896	425	38	2,54	91,8	7	7	1	0	1
MARTIN RŮŽIČKA	1	59	3,05	91,4	0	1	1	59	32	3	3,05	91,4	0	1	0	0	0

OBRÁNCI	Z	G	A	KB	+/-	TM	Z	G	A	KB	+/-	TM	PPG	PPA	SHG	SHA	GWGGWA	
DAVID HAVÍŘ	2	0	1	1	1	2	36	5	13	18	1	24	5	6	0	1	2	1
ALEŠ PÍŠA	2	0	0	0	3	0	14	1	1	2	0	41	0	1	1	0	1	0
JAN SNOPEK	2	0	0	0	1	2	37	0	5	5	-10	84	0	3	0	0	0	0
PETR ČÁSLAVA	2	0	2	2	1	4	30	1	5	6	-1	59	0	2	0	0	0	1
JAROSLAV KOMA	0	0	0	0	0	0	5	0	0	0	-2	8	0	0	0	0	0	0
MAREK ZUKAL	1	0	0	0	0	0	2	0	0	0	-1	2	0	0	0	0	0	0
MICHAL ŠEDA	1	0	0	0	0	0	6	1	0	1	-1	2	1	0	0	0	0	0
JAKUB NAKLÁDAL	2	0	1	1	0	0	4	0	1	1	-1	4	0	0	0	0	0	0
JAN KOLÁŘ II.	1	0	0	0	0	0	3	0	0	0	0	0	0	0	0	0	0	0
MARTIN LOJEK	0	0	0	0	0	0	1	0	0	0	-1	0	0	0	0	0	0	0

ÚTOČNÍCI	Z	G	A	KB	+/-	TM	Z	G	A	KB	+/-	TM	PPG	PPA	SHG	SHA	GWGGWA	
MICHAL TVRDÍK	2	1	1	2	3	6	33	5	8	13	5	24	1	2	0	0	0	0
FILIP STOKLASA	0	0	0	0	0	0	0	0	0	0	0	0	0	0	0	0	0	0
TOMÁŠ DIVÍŠEK	2	2	2	4	4	0	23	6	13	19	4	24	0	2	0	0	0	2
LIBOR PIVKO	1	1	2	3	3	0	17	4	3	7	4	22	0	1	0	0	1	0
JAN STARÝ	2	2	1	3	1	0	6	2	2	4	2	2	2	0	0	0	0	1
MICHAL KLEJNA	1	0	0	0	-1	0	2	0	0	0	-1	0	0	0	0	0	0	0
PETER PUCHER	1	0	1	1	0	2	37	8	26	34	6	18	1	7	2	0	0	6
PETR KOUKAL	2	1	2	3	2	6	29	4	7	11	3	22	0	3	1	0	0	2
JAN KOLÁŘ	2	1	3	4	1	0	23	3	4	7	1	6	2	2	0	0	1	1
TOMÁŠ ZOHORNA	0	0	0	0	0	0	4	0	0	0	-5	0	0	0	0	0	0	0
DANIEL RÁKOS	1	0	0	0	0	0	3	0	0	0	-1	0	0	0	0	0	0	0
JAN SEMORÁD	0	0	0	0	0	0	0	0	0	0	0	0	0	0	0	0	0	0
LUKÁŠ RADIL	1	0	0	0	0	0	1	0	0	0	0	0	0	0	0	0	0	0
RASTISLAV ŠPIRKO	0	0	0	0	0	0	4	3	4	7	1	2	3	2	0	0	1	0
TOMÁŠ BLAŽEK	1	0	0	0	-2	2	38	11	12	23	1	36	3	6	1	0	1	1
JIŘÍ CETKOVSKÝ	2	1	1	2	1	0	8	2	2	4	-2	10	0	1	0	1	1	0
RADOVAN SOMÍK	1	1	0	1	0	0	13	6	1	7	1	2	2	1	0	0	1	0
TOMÁŠ BLÁHA	1	0	0	0	0	0	4	0	0	0	0	0	0	0	0	0	0	0
JIŘÍ HAŠEK	0	0	0	0	0	0	-	-	-	-	-	-	-	-	-	-	-	-

u hráčů, kteří hráli v české extralize před sezónou 1999/00, jsou použity pouze prozatím dostupná čísla od 99/00 do 08/09

DOMA vs. VENKU

DOMA											VENKU							
------	--	--	--	--	--	--	--	--	--	--	-------	--	--	--	--	--	--	--

BRANKÁŘI	Z	MIN	SV	G	AVG	%SV	W	L	SO	Z	MIN	SV	G	AVG	%SV	W	L	SO
JÁN LAŠÁK	13	790	379	35	2,66	91,5	11	2	1	14	801	457	45	3,37	91,0	5	9	0
MARTIN RŮŽIČKA	6	365	152	14	2,30	91,6	4	2	0	7	362	209	18	2,98	92,1	3	4	0

OBRÁNCI	Z	G	A	KB	+/-	TM	PP	SH	WG	Z	G	A	KB	+/-	TM	PP	SH	WG
DAVID HAVÍŘ	19	1	4	5	7	16	0	0	0	19	0	5	5	-4	20	0	0	0
ALEŠ PÍŠA	19	3	6	9	8	22	2	0	1	19	1	4	5	-3	69	1	0	1
JAN SNOPEK	19	2	2	4	14	52	0	0	1	19	0	3	3	-4	14	0	0	0
PETR ČÁSLAVA	18	3	10	13	11	20	2	0	0	18	0	4	4	-5	34	0	0	0
JAROSLAV KOMA	7	2	0	2	-2	0	2	0	1	7	0	0	0	0	0	0	0	0
MAREK ZUKAL	7	0	0	0	0	4	0	0	0	8	0	0	0	-1	6	0	0	0
MICHAL ŠEDA	11	0	1	1	-3	12	0	0	0	13	0	1	1	0	4	0	0	0
JAKUB NAKLÁDAL	17	1	3	4	6	8	0	0	0	18	1	3	4	-6	12	1	0	0
JAN KOLÁŘ II.	7	0	0	0	1	0	0	0	0	5	0	1	1	-2	4	0	0	0
MARTIN LOJEK	3	0	0	0	-1	0	0	0	0	1	0	0	0	0	0	0	0	0

ÚTOČNÍCI	Z	G	A	KB	+/-	TM	PP	SH	WG	Z	G	A	KB	+/-	TM	PP	SH	WG
MICHAL TVRDÍK	19	6	3	9	10	12	0	0	2	19	5	7	12	-5	22	3	0	1
FILIP STOKLASA	0	0	0	0	0	0	0	0	0	1	0	0	0	0	0	0	0	0
TOMÁŠ DIVÍŠEK	19	7	12	19	19	24	1	0	2	17	5	6	11	-4	16	2	0	0
LIBOR PIVKO	19	8	10	18	15	10	2	0	2	18	6	7	13	-5	36	1	1	0
JAN STARÝ	17	11	6	17	9	8	7	0	2	17	8	3	11	-3	8	5	0	0
MICHAL KLEJNA	6	1	1	2	1	0	0	0	0	8	1	0	1	-3	2	0	0	0
PETER PUCHER	12	5	4	9	5	2	1	0	0	10	2	7	9	0	6	1	0	0
PETR KOUKAL	19	8	10	18	8	16	3	0	2	19	3	6	9	-1	12	2	1	1
JAN KOLÁŘ	19	5	17	22	8	16	1	0	0	19	6	5	11	-3	8	0	0	2
TOMÁŠ ZOHORNA	6	1	0	1	0	0	0	0	1	5	0	1	1	0	2	0	0	0
DANIEL RÁKOS	13	1	1	2	-3	2	0	0	0	17	1	2	3	-4	8	0	0	0
JAN SEMORÁD	4	0	0	0	-3	0	0	0	0	4	0	1	1	-1	0	0	0	0
LUKÁŠ RADIL	8	0	0	0	-3	0	0	0	0	8	0	2	2	0	0	0	0	0
RASTISLAV ŠPIRKO	0	0	0	0	0	0	0	0	0	2	1	1	2	1	0	0	0	1
TOMÁŠ BLAŽEK	10	2	1	3	-2	0	0	0	0	11	0	0	0	-5	8	0	0	0
JIŘÍ CETKOVSKÝ	17	3	8	11	11	18	0	0	1	18	5	4	9	0	36	2	0	0
RADOVAN SOMÍK	15	4	8	12	2	2	3	0	0	15	6	1	7	-2	0	4	0	1
TOMÁŠ BLÁHA	4	0	0	0	-1	0	0	0	0	3	0	0	0	0	0	0	0	0
JIŘÍ HAŠEK	3	0	0	0	-1	0	0	0	0	2	0	0	0	-4	0	0	0	0

BODOVÁNÍ DLE POČTU HRÁČŮ NA LEDĚ

CELKEM	5na5,4na4,3na3	PŘESILOVKY	OSLABENÍ
--------	----------------	------------	----------

OBRÁNCI	Z	G	A	KB	G	A	KB	G	A	KB	G	A	KB
DAVID HAVÍŘ	38	1	9	10	1	5	6	0	4	4	0	0	0
ALEŠ PÍŠA	38	4	10	14	1	3	4	3	7	10	0	0	0
JAN SNOPEK	38	2	5	7	2	2	4	0	3	3	0	0	0
PETR ČÁSLAVA	36	3	14	17	1	6	7	2	8	10	0	0	0
JAROSLAV KOMA	14	2	0	2	0	0	0	2	0	2	0	0	0
MAREK ZUKAL	15	0	0	0	0	0	0	0	0	0	0	0	0
MICHAL ŠEDA	24	0	2	2	0	2	2	0	0	0	0	0	0
JAKUB NAKLÁDAL	35	2	6	8	1	3	4	1	3	4	0	0	0
JAN KOLÁŘ II.	12	0	1	1	0	1	1	0	0	0	0	0	0
MARTIN LOJEK	4	0	0	0	0	0	0	0	0	0	0	0	0

ÚTOČNÍCI	Z	G	A	KB	G	A	KB	G	A	KB	G	A	KB
MICHAL TVRDÍK	38	11	10	21	8	8	16	3	2	5	0	0	0
FILIP STOKLASA	1	0	0	0	0	0	0	0	0	0	0	0	0
TOMÁŠ DIVÍŠEK	36	12	18	30	9	13	22	3	5	8	0	0	0
LIBOR PIVKO	37	14	17	31	10	11	21	3	6	9	1	0	1
JAN STARÝ	34	19	9	28	7	6	13	12	3	15	0	0	0
MICHAL KLEJNA	14	2	1	3	2	1	3	0	0	0	0	0	0
PETER PUCHER	22	7	11	18	5	3	8	2	8	10	0	0	0
PETR KOUKAL	38	11	16	27	5	8	13	5	8	13	1	0	1
JAN KOLÁŘ	38	11	22	33	10	8	18	1	14	15	0	0	0
TOMÁŠ ZOHORNA	11	1	1	2	1	1	2	0	0	0	0	0	0
DANIEL RÁKOS	30	2	3	5	2	3	5	0	0	0	0	0	0
JAN SEMORÁD	8	0	1	1	0	1	1	0	0	0	0	0	0
LUKÁŠ RADIL	16	0	2	2	0	2	2	0	0	0	0	0	0
RASTISLAV ŠPIRKO	2	1	1	2	1	1	2	0	0	0	0	0	0
TOMÁŠ BLAŽEK	21	2	1	3	2	1	3	0	0	0	0	0	0
JIŘÍ CETKOVSKÝ	35	8	12	20	6	8	14	2	4	6	0	0	0
RADOVAN SOMÍK	30	10	9	19	3	6	9	7	3	10	0	0	0
TOMÁŠ BLÁHA	7	0	0	0	0	0	0	0	0	0	0	0	0
JIŘÍ HAŠEK	5	0	0	0	0	0	0	0	0	0	0	0	0

STATISTIKA FORMACÍ

HRÁČ	Z	G	A	KB	+/-	TM	PPG	PPA	SHG	SHA	GWG	GWA
Starý - Koukal - Kolář	34	41	46	87	16	64	18	25	1	0	7	9
Pivko - Divíšek - Tvrdík	22	23	27	50	19	82	4	7	1	0	5	3
Somík - Pucher - Cetkovský	10	12	15	27	7	18	6	10	0	0	1	2
Cetkovský - Divíšek - Pivko	10	9	12	21	14	28	3	2	0	0	1	3
Tvrdík - Blažek - Somík	4	5	6	11	1	2	2	3	0	0	0	1
Cetkovský - Pucher - Ondřej	6	6	4	10	11	16	0	1	0	0	0	1
Tvrdík - Pucher - Somík	3	3	4	7	3	4	2	2	0	0	0	0
Tvrdík - Zohorna - Somík	2	2	3	5	5	0	0	0	0	0	2	3
Klejna - Špirko - Rákos	1	2	2	4	3	0	0	0	0	0	1	0
Somík - Blažek - Cetkovský	4	2	2	4	-2	4	1	0	0	0	0	0
Pivko - Semorád - Cetkovský	1	1	2	3	4	12	0	0	0	0	0	0
Rákos - Radil - Cetkovský	1	1	2	3	3	2	0	0	0	0	0	0
Kolář - Koukal - Rákos	1	1	1	2	3	6	0	0	0	0	0	0
Cetkovský - Divíšek - Tvrdík	1	1	1	2	3	2	0	0	0	0	0	0
Klejna - Pucher - Ondřej	1	1	1	2	2	0	0	0	0	0	0	0
Tvrdík - Špirko - Somík	1	1	1	2	-3	0	1	1	0	0	0	0
Klejna - Radil - Rákos	1	0	2	2	2	0	0	0	0	0	0	0
Klejna - Divíšek - Pivko	1	0	2	2	0	0	0	2	0	0	0	0
Rákos - Radil - Tvrdík	2	1	0	1	1	0	0	0	0	0	1	0
Pivko - Divíšek - Ondřej	1	1	0	1	0	0	1	0	0	0	0	0
Somík - Tvrdík - Rákos	1	1	0	1	-2	0	0	0	0	0	0	0
Klejna - Semorád - Rákos	2	0	1	1	-2	2	0	0	0	0	0	0
Ondřej - Blažek - Rákos	3	0	0	0	0	0	0	0	0	0	0	0
Radil - Blažek - Rákos	1	0	0	0	0	0	0	0	0	0	0	0
Hašek - Rákos - Klejna	2	0	0	0	0	0	0	0	0	0	0	0
Zohorna - Radil - Stoklasa	1	0	0	0	0	0	0	0	0	0	0	0
Bláha - Radil - Rákos	1	0	0	0	0	0	0	0	0	0	0	0
Bláha - Zohorna - Rákos	2	0	0	0	0	2	0	0	0	0	0	0
Zohorna - Radil - Cetkovský	1	0	0	0	0	0	0	0	0	0	0	0
Bláha - Zohorna - Ondřej	1	0	0	0	0	0	0	0	0	0	0	0
Kolář - Koukal - Ondřej	3	0	0	0	0	6	0	0	0	0	0	0
Klejna - Blažek - Radil	1	0	0	0	0	0	0	0	0	0	0	0
Bláha - Semorád - Zohorna	1	0	0	0	0	0	0	0	0	0	0	0
Ondřej - Zohorna - Rákos	1	0	0	0	-1	2	0	0	0	0	0	0
Somík - Pucher - Ondřej	1	0	0	0	-2	0	0	0	0	0	0	0
Pivko - Tvrdík - Ondřej	1	0	0	0	-3	2	0	0	0	0	0	0
Hašek - Semorád - Rákos	1	0	0	0	-3	0	0	0	0	0	0	0
Rákos - Pucher - Radil	1	0	0	0	-3	4	0	0	0	0	0	0
Radil - Zohorna - Rákos	1	0	0	0	-3	0	0	0	0	0	0	0
Somík - Cetkovský - Ondřej	1	0	0	0	-3	18	0	0	0	0	0	0
Ondřej - Blažek - Radil	3	0	0	0	-3	2	0	0	0	0	0	0
Somík - Hašek - Tvrdík	1	0	0	0	-3	0	0	0	0	0	0	0
Zohorna - Semorád - Rákos	1	0	0	0	-3	0	0	0	0	0	0	0
Rákos - Divíšek - Pivko	1	0	0	0	-4	6	0	0	0	0	0	0
Hašek - Blažek - Klejna	1	0	0	0	-4	0	0	0	0	0	0	0
Bláha - Semorád - Rákos	2	0	0	0	-4	0	0	0	0	0	0	0
Klejna - Blažek - Ondřej	1	0	0	0	-5	2	0	0	0	0	0	0
Rákos - Blažek - Klejna	1	0	0	0	-5	4	0	0	0	0	0	0
Somík - Blažek - Ondřej	2	0	0	0	-5	6	0	0	0	0	0	0
Ondřej - Radil - Rákos	2	0	0	0	-6	2	0	0	0	0	0	0

statistika vychází z předzápasových formací

SAMOSTATNÉ NÁJEZDY

PCE-SLA 3:4 s.n.

SLA	Jaroslav BEDNÁŘ	NEDAL	TS	Lašák
PCE	Libor PIVKO	NEDAL	SN	Svoboda
SLA	Jaroslav BEDNÁŘ	DAL	SN	Lašák
PCE	Tomáš DIVÍŠEK	NEDAL	SN	Svoboda
SLA	Michal BOROVSANÝ	NEDAL	SN	Lašák
PCE	Tomáš BLAŽEK	NEDAL	SN	Svoboda

SPA-PCE 5:4 s.n.

SPA	Petr TON	NEDAL	TS	Růžička
PCE	Peter PUCHER	NEDAL	SN	Pöpperle
SPA	Petr TON	NEDAL	SN	Růžička
PCE	Jan STARÝ	NEDAL	SN	Pöpperle
SPA	Martin RUČINSKÝ	NEDAL	SN	Růžička
PCE	Tomáš BLAŽEK	NEDAL	SN	Pöpperle
SPA	Michal BROŠ	DAL	SN	Růžička

PCE-PLZ 8:5

PLZ	Tomáš VLASÁK	DAL	TS	Lašák
-----	---------------------	-----	----	-------

PCE-KVA 5:3

PCE	Libor PIVKO	DAL	TS	Mensator
-----	--------------------	-----	----	----------

PCE-KLA 3:2 s.n.

PCE	Jan STARÝ	NEDAL	SN	Kopřiva
KLA	Tomáš HORNA	NEDAL	SN	Růžička
PCE	Peter PUCHER	NEDAL	SN	Kopřiva
KLA	Zdeněk NEDVĚD	NEDAL	SN	Růžička
PCE	Libor PIVKO	DAL	SN	Kopřiva
KLA	Jaroslav KALLA	DAL	SN	Růžička
KLA	Jaroslav KALLA	NEDAL	SN	Růžička
PCE	Michal TVRDÍK	DAL	SN	Kopřiva

PCE – VIT 3:4 s.n.

PCE	Tomáš DIVÍŠEK	NEDAL	SN	Pinc
VIT	Jiří BURGER	NEDAL	SN	Lašák
PCE	Libor PIVKO	NEDAL	SN	Pinc
VIT	Viktor UJČÍK	NEDAL	SN	Lašák
PCE	Jan KOLÁŘ	NEDAL	SN	Pinc
VIT	Marek KVAPIL	NEDAL	SN	Lašák
VIT	Viktor UJČÍK	DAL	SN	Lašák
PCE	Michal TVRDÍK	NEDAL	SN	Pinc

ZLN – PCE 1:5

PCE	Libor PIVKO	NEDAL	TS	Biegl
-----	--------------------	-------	----	-------

KVA – PCE 6:1

KVA	Marek MELENOVSKÝ	NEDAL	TS	Růžička
-----	-------------------------	-------	----	---------

LIB – PCE 5:6 s.n.

PCE	Radovan SOMÍK	NEDAL	SN	Hnilička
LIB	Václav PLETKA	DAL	SN	Lašák
PCE	Jan STARÝ	NEDAL	SN	Hnilička
LIB	Petr NEDVĚD	NEDAL	SN	Lašák
PCE	Rastislav ŠPIRKO	DAL	SN	Hnilička
LIB	Jiří ŠIMÁNEK	NEDAL	SN	Lašák
LIB	Václav PLETKA	NEDAL	SN	Lašák
PCE	Rastislav ŠPIRKO	DAL	SN	Hnilička

KLA – PCE 5:4 s.n.

PCE	Radovan SOMÍK	NEDAL	SN	Kopřiva
KLA	Radek BĚLOHLAV	NEDAL	SN	Lašák
PCE	Jan STARÝ	NEDAL	SN	Kopřiva
KLA	Jaroslav KALLA	NEDAL	SN	Lašák
PCE	Rastislav ŠPIRKO	NEDAL	SN	Kopřiva
KLA	Jan TOMAJKO	NEDAL	SN	Lašák
KLA	Radek BĚLOHLAV	DAL	SN	Lašák
PCE	Petr KOUKAL	NEDAL	SN	Kopřiva

PCE – CEB 3:1

CEB	Tomáš KŮRKA	DAL	TS	Lašák
-----	--------------------	-----	----	-------

PCE – ZLN 6:2

PCE	Libor PIVKO	NEDAL	TS	Murín
-----	--------------------	-------	----	-------

LIT – PCE 2:3 sn.n

LIT	Martin JENÁČEK	DAL	SN	Lašák
PCE	Michal TVRDÍK	DAL	SN	Franěk
LIT	Viktor HÜBL	NEDAL	SN	Lašák
PCE	Jan KOLÁŘ	DAL	SN	Franěk
LIT	Jakub ČERNÝ	NEDAL	SN	Lašák

ÚSPĚŠNOST HRÁČŮ:

Špirko 2 / 3 = 67%

Tvrdík 2 / 3 = 67%

Kolář I. 1 / 2 = 50%

Pivko 2 / 6 = 33%

Koukal 0 / 1 = 0%

Pucher 0 / 2 = 0%

Divíšek 0 / 2 = 0%

Somík 0 / 2 = 0%

Blažek 0 / 2 = 0%

Starý 0 / 4 = 0%

ÚSPĚŠNOST BRANKÁŘŮ:

Růžička 7 / 9 = 78%

Lašák 13 / 20 = 65%

BLÁHA					BLAŽEK					CETKOVSKÝ					ČÁSLAVA				
	G	A	KB	+/- TM		G	A	KB	+/- TM		G	A	KB	+/- TM		G	A	KB	+/- TM
1 @ KVA					1 @ KVA	0	0	0	0	1 @ KVA	0	0	0	0	1 @ KVA	0	0	0	0
2 SLA					2 SLA	0	0	0	-2	2 SLA	0	0	0	0	2 SLA	0	0	0	0
3 @ LIB					3 @ LIB	0	0	0	0	3 @ LIB	0	1	1	2	3 @ LIB	0	0	0	1
5 @ KLA					5 @ KLA					5 @ KLA	0	0	0	-1	5 @ KLA	0	0	0	-1
6 TRI					6 TRI					6 TRI	0	0	0	1	6 TRI	0	1	1	0
7 CEB					7 CEB					7 CEB	0	0	0	0	7 CEB	0	0	0	-1
8 @ SPA					8 @ SPA	0	0	0	0	8 @ SPA	1	0	1	0	8 @ SPA	0	0	0	-1
9 MBO					9 MBO	0	0	0	0	9 MBO	0	0	0	0	9 MBO	0	0	0	1
10 @ VIT					10 @ VIT	0	0	0	0	10 @ VIT	0	0	0	0	10 @ VIT	0	1	1	-1
11 ZLN					11 ZLN	0	0	0	-1	11 ZLN	1	0	1	0	11 ZLN	0	0	0	1
12 @ LIT					12 @ LIT	0	0	0	0	12 @ LIT	1	0	1	1	12 @ LIT	0	0	0	0
13 PLZ					13 PLZ					13 PLZ	1	1	2	0	13 PLZ	0	1	1	0
14 KVA					14 KVA	0	0	0	0	14 KVA	1	0	1	1	14 KVA	1	0	1	1
15 @ SLA					15 @ SLA	0	0	0	0	15 @ SLA	0	0	0	0	15 @ SLA	0	0	0	0
16 LIB					16 LIB					16 LIB	0	0	0	2	16 LIB	0	2	2	1
17 @ ZNO					17 @ ZNO					17 @ ZNO	1	1	2	1	17 @ ZNO	0	0	0	1
18 KLA	0	0	0	0	18 KLA					18 KLA	0	2	2	0	18 KLA	0	0	0	0
19 @ TRI	0	0	0	0	19 @ TRI					19 @ TRI	1	1	2	-2	19 @ TRI	0	0	0	0
4 ZNO	0	0	0	-1	4 ZNO					4 ZNO	0	0	0	0	4 ZNO	0	1	1	0
20 @ CEB					20 @ CEB					20 @ CEB	0	0	0	0	20 @ CEB	0	0	0	0
21 SPA	0	0	0	0	21 SPA					21 SPA	0	2	2	1	21 SPA	0	0	0	1
22 @ MBO	0	0	0	0	22 @ MBO					22 @ MBO	0	0	0	-1	22 @ MBO	0	0	0	2
23 VIT	0	0	0	0	23 VIT					23 VIT					23 VIT				
24 @ ZLN					24 @ ZLN					24 @ ZLN	1	0	1	3	24 @ ZLN	0	0	0	2
25 LIT					25 LIT	0	0	0	0	25 LIT	0	0	0	-1	25 LIT	0	0	0	-1
26 @ PLZ	0	0	0	0	26 @ PLZ	0	0	0	-2	26 @ PLZ	0	0	0	1	26 @ PLZ	0	1	1	2
27 @ KVA					27 @ KVA	0	0	0	0	27 @ KVA	0	0	0	-1	27 @ KVA	0	0	0	-2
28 SLA					28 SLA	1	0	1	1	28 SLA	0	1	1	1	28 SLA	0	0	0	1
29 @ LIB					29 @ LIB	0	0	0	-1	29 @ LIB	0	0	0	-1	29 @ LIB	0	1	1	0
30 ZNO					30 ZNO	0	0	0	-1	30 ZNO	0	0	0	-1	30 ZNO	1	0	1	0
31 @ KLA					31 @ KLA	0	0	0	-1	31 @ KLA	0	0	0	0	31 @ KLA	0	1	1	-3
32 TRI					32 TRI	1	0	1	0	32 TRI	0	0	0	0	32 TRI	0	2	2	1
33 CEB					33 CEB	0	1	1	1	33 CEB	0	0	0	1	33 CEB	0	0	0	1
34 @ SPA					34 @ SPA	0	0	0	-1	34 @ SPA	0	0	0	-2	34 @ SPA	0	0	0	-4
35 MBO					35 MBO	0	0	0	0	35 MBO	0	0	0	0	35 MBO	0	2	2	1
36 @ VIT					36 @ VIT					36 @ VIT	0	0	0	-1	36 @ VIT	0	0	0	0
37 ZLN					37 ZLN					37 ZLN	0	2	2	5	37 ZLN	1	1	2	4
38 @ LIT					38 @ LIT					38 @ LIT	0	1	1	2	38 @ LIT	0	0	0	2
39 PLZ					39 PLZ					39 PLZ					39 PLZ				
40 KVA					40 KVA					40 KVA					40 KVA				
41 @ SLA					41 @ SLA					41 @ SLA					41 @ SLA				
42 LIB					42 LIB					42 LIB					42 LIB				
43 @ ZNO					43 @ ZNO					43 @ ZNO					43 @ ZNO				
44 KLA					44 KLA					44 KLA					44 KLA				
45 @ TRI					45 @ TRI					45 @ TRI					45 @ TRI				
46 @ CEB					46 @ CEB					46 @ CEB					46 @ CEB				
47 SPA					47 SPA					47 SPA					47 SPA				
48 @ MBO					48 @ MBO					48 @ MBO					48 @ MBO				
49 VIT					49 VIT					49 VIT					49 VIT				
50 @ ZLN					50 @ ZLN					50 @ ZLN					50 @ ZLN				
51 LIT					51 LIT					51 LIT					51 LIT				
52 @ PLZ					52 @ PLZ					52 @ PLZ					52 @ PLZ				

DIVIŠEK					HAVÍŘ					KLEJNA					KOLÁŘ				
	G	A	KB	+/- TM		G	A	KB	+/- TM		G	A	KB	+/- TM		G	A	KB	+/- TM
1 @ KVA					1 @ KVA	0	0	0	0	1 @ KVA	0	1	1	0	1 @ KVA	0	1	1	0
2 SLA	1	0	1	1	2 SLA	0	0	0	0	2 SLA	0	1	1	0	2 SLA	0	1	1	0
3 @ LIB	1	0	1	-1	3 @ LIB	0	0	0	0	3 @ LIB	0	1	1	0	3 @ LIB	0	1	1	0
5 @ KLA	0	0	0	-1	5 @ KLA	0	0	0	0	5 @ KLA	1	0	1	1	5 @ KLA	1	0	1	1
6 TRI	0	0	0	0	6 TRI	0	3	3	1	6 TRI	2	0	2	0	6 TRI	2	0	2	0
7 CEB	0	0	0	1	7 CEB	0	0	0	1	7 CEB	0	1	1	1	7 CEB	0	1	1	1
8 @ SPA	0	1	1	0	8 @ SPA	0	1	1	0	8 @ SPA	1	0	1	-1	8 @ SPA	1	0	1	-1
9 MBO	1	0	1	2	9 MBO	0	1	1	2	9 MBO	0	1	2	0	9 MBO	1	2	3	2
10 @ VIT	0	0	0	0	10 @ VIT	0	0	0	0	10 @ VIT	0	0	0	0	10 @ VIT	0	0	0	0
11 ZLN	0	0	0	1	11 ZLN	0	0	0	1	11 ZLN	0	2	2	1	11 ZLN	0	2	2	1
12 @ LIT	1	1	2	2	12 @ LIT	0	1	1	0	12 @ LIT	1	0	1	-1	12 @ LIT	1	0	1	-1
13 PLZ	1	2	3	3	13 PLZ	0	0	0	1	13 PLZ	0	3	3	1	13 PLZ	0	3	3	1
14 KVA	0	1	1	1	14 KVA	0	0	0	0	14 KVA	0	0	0	0	14 KVA	0	0	0	0
15 @ SLA	0	0	0	0	15 @ SLA	0	1	1	-1	15 @ SLA	0	0	0	-1	15 @ SLA	0	0	0	-1
16 LIB	0	1	1	1	16 LIB	0	0	0	1	16 LIB	0	2	2	0	16 LIB	0	2	2	0
17 @ ZNO	2	1	3	1	17 @ ZNO	0	0	0	-2	17 @ ZNO	0	0	0	-2	17 @ ZNO	0	0	0	-2
18 KLA	0	0	0	0	18 KLA	0	0	0	-1	18 KLA	0	0	0	-1	18 KLA	0	0	0	-1
19 @ TRI	0	0	0	-1	19 @ TRI	0	0	0	-1	19 @ TRI	0	0	0	0	19 @ TRI	0	0	0	0
4 ZNO	0	1	1	0	4 ZNO	0	0	0	4	4 ZNO	0	0	0	0	4 ZNO	0	0	0	0
20 @ CEB	0	0	0	-2	20 @ CEB	0	0	0	0	20 @ CEB	0	0	0	2	20 @ CEB	0	0	0	2
21 SPA	0	1	1	1	21 SPA	0	0	0	1	21 SPA	0	1	1	4	21 SPA	0	1	1	4
22 @ MBO	0	1	1	1	22 @ MBO	0	0	0	0	22 @ MBO	0	1	1	0	22 @ MBO	0	1	1	0
23 VIT	1	0	1	1	23 VIT	0	0	0	1	23 VIT	1	1	2	2	23 VIT	1	0	1	1
24 @ ZLN	0	0	0	1	24 @ ZLN	0	0	0	2	24 @ ZLN	0	0	0	0	24 @ ZLN	0	0	0	2
25 LIT	0	0	0	-1	25 LIT	0	0	0	-1	25 LIT	0	0	0	0	25 LIT	0	0	0	-1
26 @ PLZ	1	0	1	1	26 @ PLZ	0	1	1	0	26 @ PLZ	0	0	0	-1	26 @ PLZ	1	0	1	0
27 @ KVA	0	0	0	0	27 @ KVA	0	0	0	-2	27 @ KVA	0	0	0	0	27 @ KVA	0	1	1	-2
28 SLA	1	1	2	2	28 SLA	0	0	0	1	28 SLA	0	0	0	1	28 SLA	0	0	0	1
29 @ LIB	0	0	0	-2	29 @ LIB	0	0	0	2	29 @ LIB	1	0	1	1	29 @ LIB	1	0	1	2
30 ZNO	0	1	1	0	30 ZNO	0	0	0	-1	30 ZNO	0	0	0	0	30 ZNO	0	1	1	0
31 @ KLA	0	0	0	-2	31 @ KLA	0	1	1	2	31 @ KLA	0	0	0	-1	31 @ KLA	0	1	1	0
32 TRI	0	1	1	1	32 TRI	0	0	0	-2	32 TRI	0	2	2	0	32 TRI	0	2	2	0
33 CEB	0	1	1	1	33 CEB	1	0	1	1	33 CEB	0	0	0	0	33 CEB	0	1	1	1
34 @ SPA	0	1	1	-1	34 @ SPA	0	0	0	4	34 @ SPA	0	0	0	-2	34 @ SPA	0	0	0	0
35 MBO	1	0	1	0	35 MBO	0	0	0	0	35 MBO	0	0	0	0	35 MBO	0	1	1	0
36 @ VIT	0	1	1	0	36 @ VIT	0	0	0	1	36 @ VIT	0	0	0	0	36 @ VIT	0	0	0	0
37 ZLN	1	2	3	4	37 ZLN	0	0	0	1	37 ZLN	0	0	0	-1	37 ZLN	1	0	1	1
38 @ LIT					38 @ LIT	0	0	0	-1	38 @ LIT	0	0	0	0	38 @ LIT	1	0	1	0
39 PLZ					39 PLZ					39 PLZ					39 PLZ				
40 KVA					40 KVA					40 KVA					40 KVA				
41 @ SLA					41 @ SLA					41 @ SLA					41 @ SLA				
42 LIB					42 LIB					42 LIB					42 LIB				
43 @ ZNO																			

KOLÁŘ II.					KOMA					KOUKAL					NAKLÁDAL								
	G	A	KB	+/- TM		G	A	KB	+/- TM		G	A	KB	+/- TM		G	A	KB	+/- TM				
1 @ KVA					1 @ KVA					1 @ KVA	0	1	1	0	0	1 @ KVA	0	0	0	0	0		
2 SLA					2 SLA	0	0	0	0	0	2 SLA	0	1	1	0	0	2 SLA	0	0	0	0	0	
3 @ LIB					3 @ LIB	0	0	0	1	0	3 @ LIB	1	0	1	0	2	3 @ LIB	0	1	1	0	0	
5 @ KLA					5 @ KLA	0	0	0	-1	0	5 @ KLA	0	0	0	1	2	5 @ KLA	0	0	0	0	0	
6 TRI					6 TRI					6 TRI	1	0	1	0	2	6 TRI	0	1	1	1	4		
7 CEB					7 CEB					7 CEB	0	0	0	1	0	7 CEB	0	0	0	1	0		
8 @ SPA					8 @ SPA					8 @ SPA	0	1	1	-1	0	8 @ SPA	0	1	1	0	0		
9 MBO					9 MBO	0	0	0	0	0	9 MBO	2	1	3	2	0	9 MBO						
10 @ VIT					10 @ VIT	0	0	0	0	0	10 @ VIT	0	0	0	0	0	10 @ VIT						
11 ZLN					11 ZLN					11 ZLN	0	1	1	1	0	11 ZLN	0	0	0	1	0		
12 @ LIT					12 @ LIT					12 @ LIT	0	1	1	-1	0	12 @ LIT	0	0	0	0	0		
13 PLZ	0	0	0	0	13 PLZ					13 PLZ	1	2	3	1	4	13 PLZ	0	0	0	0	0		
14 KVA					14 KVA					14 KVA	0	0	0	0	0	14 KVA	0	0	0	0	0		
15 @ SLA					15 @ SLA					15 @ SLA	0	1	1	-1	0	15 @ SLA	0	0	0	-1	0		
16 LIB					16 LIB					16 LIB	1	1	2	0	0	16 LIB	1	0	1	1	0		
17 @ ZNO					17 @ ZNO					17 @ ZNO	0	0	0	-1	0	17 @ ZNO	0	0	0	-2	0		
18 KLA					18 KLA					18 KLA	0	0	0	-1	2	18 KLA	0	0	0	-1	0		
19 @ TRI					19 @ TRI					19 @ TRI	0	0	0	0	0	19 @ TRI	0	0	0	-1	2		
4 ZNO					4 ZNO					4 ZNO	0	0	0	0	0	4 ZNO	0	0	0	0	0		
20 @ CEB					20 @ CEB					20 @ CEB	0	0	0	0	0	20 @ CEB	0	0	0	0	2		
21 SPA					21 SPA					21 SPA	0	0	0	1	0	21 SPA	0	1	1	1	0		
22 @ MBO					22 @ MBO	0	0	0	0	0	22 @ MBO	0	0	0	0	0	22 @ MBO	1	0	1	0	2	
23 VIT					23 VIT	0	0	0	0	0	23 VIT	0	1	1	1	2	23 VIT	0	0	0	1	0	
24 @ ZLN					24 @ ZLN					24 @ ZLN	0	0	0	0	2	24 @ ZLN	0	0	0	0	0		
25 LIT					25 LIT					25 LIT	0	0	0	-1	0	25 LIT	0	0	0	-1	0		
26 @ PLZ					26 @ PLZ					26 @ PLZ	0	0	0	1	2	26 @ PLZ	0	1	1	0	0		
27 @ KVA					27 @ KVA					27 @ KVA	1	0	1	-2	0	27 @ KVA	0	0	0	-1	2		
28 SLA	0	0	0	0	28 SLA					28 SLA	1	0	1	1	2	28 SLA	0	0	0	1	2		
29 @ LIB	0	0	0	0	29 @ LIB					29 @ LIB	0	2	2	2	2	29 @ LIB	0	0	0	0	0		
30 ZNO	0	0	0	-1	0	30 ZNO				30 ZNO	0	1	1	0	0	30 ZNO	0	0	0	-1	0		
31 @ KLA	0	1	1	-1	0	31 @ KLA				31 @ KLA	1	0	1	2	0	31 @ KLA	0	0	0	-1	2		
32 TRI	0	0	0	0	0	32 TRI	2	0	2	-1	0	32 TRI	1	0	1	-1	2	32 TRI					
33 CEB	0	0	0	1	0	33 CEB	0	0	0	0	0	33 CEB	0	1	1	1	0	33 CEB	0	0	0	1	0
34 @ SPA	0	0	0	0	0	34 @ SPA	0	0	0	0	0	34 @ SPA	0	0	0	0	0	34 @ SPA	0	0	0	0	0
35 MBO	0	0	0	0	0	35 MBO	0	0	0	0	0	35 MBO	1	1	2	1	0	35 MBO	0	0	0	0	2
36 @ VIT	0	0	0	0	2	36 @ VIT	0	0	0	0	0	36 @ VIT	0	0	0	0	0	36 @ VIT	0	0	0	1	0
37 ZLN	0	0	0	1	0	37 ZLN	0	0	0	-1	0	37 ZLN	0	0	0	1	2	37 ZLN	0	1	1	1	0
38 @ LIT	0	0	0	-1	2	38 @ LIT	0	0	0	0	0	38 @ LIT	0	0	0	-1	2	38 @ LIT	0	0	0	-1	2
39 PLZ					39 PLZ					39 PLZ						39 PLZ							
40 KVA					40 KVA					40 KVA						40 KVA							
41 @ SLA					41 @ SLA					41 @ SLA						41 @ SLA							
42 LIB					42 LIB					42 LIB						42 LIB							
43 @ ZNO					43 @ ZNO					43 @ ZNO						43 @ ZNO							
44 KLA					44 KLA					44 KLA						44 KLA							
45 @ TRI					45 @ TRI					45 @ TRI						45 @ TRI							
46 @ CEB					46 @ CEB					46 @ CEB						46 @ CEB							
47 SPA					47 SPA					47 SPA						47 SPA							
48 @ MBO					48 @ MBO					48 @ MBO						48 @ MBO							
49 VIT					49 VIT					49 VIT						49 VIT							
50 @ ZLN					50 @ ZLN					50 @ ZLN						50 @ ZLN							
51 LIT					51 LIT					51 LIT						51 LIT							
52 @ PLZ					52 @ PLZ					52 @ PLZ						52 @ PLZ							

ONDŘEJ					PÍŠA					PIVKO					PUCHER								
	G	A	KB	+/- TM		G	A	KB	+/- TM		G	A	KB	+/- TM		G	A	KB	+/- TM				
1 @ KVA	0	0	0	-1	0	1 @ KVA	0	0	0	0	0	1 @ KVA	0	0	0	-1	2	1 @ KVA					
2 SLA	0	0	0	-2	0	2 SLA	0	0	0	1	2	2 SLA	0	0	0	1	0	2 SLA					
3 @ LIB	0	0	0	0	4	3 @ LIB	0	0	0	1	2	3 @ LIB	1	1	2	0	2	3 @ LIB					
5 @ KLA	0	0	0	-2	4	5 @ KLA	0	0	0	-1	0	5 @ KLA	0	0	0	-1	0	5 @ KLA	0	0	0	-1	2
6 TRI	0	0	0	0	0	6 TRI	0	0	0	0	2	6 TRI	1	0	1	0	0	6 TRI	1	0	1	1	0
7 CEB	0	0	0	-1	0	7 CEB	0	0	0	-1	0	7 CEB	0	0	0	0	0	7 CEB	0	0	0	-1	0
8 @ SPA	0	0	0	0	0	8 @ SPA	0	1	1	-1	0	8 @ SPA	0	1	1	0	2	8 @ SPA	0	0	0	0	0
9 MBO	0	0	0	0	0	9 MBO	0	1	1	1	0	9 MBO	0	0	0	0	2	9 MBO	1	1	2	2	0
10 @ VIT	0	0	0	0	0	10 @ VIT	0	0	0	-1	0	10 @ VIT	0	0	0	0	0	10 @ VIT	0	1	1	-1	2
11 ZLN	0	0	0	-1	0	11 ZLN	0	0	0	0	0	11 ZLN	1	0	1	1	0	11 ZLN	0	0	0	0	0
12 @ LIT	0	0	0	0	2	12 @ LIT	0	1	1	0	0	12 @ LIT	0	1	1	2	4	12 @ LIT	0	1	1	1	0
13 PLZ						13 PLZ	0	0	0	2	0	13 PLZ	1	2	3	3	0	13 PLZ	0	1	1	0	2
14 KVA	0	0	0	0	0	14 KVA	0	1	1	1	0	14 KVA	1	2	3	2	0	14 KVA	0	1	1	1	0
15 @ SLA	0	0	0	0	0	15 @ SLA	0	0	0	0	4	15 @ SLA	1	0	1	0	0	15 @ SLA	0	0	0	0	0
16 LIB	0	0	0	2	2	16 LIB	0	0	0	1	0	16 LIB	0	0	0	0	0	16 LIB	2	0	2	1	0
17 @ ZNO	0	0	0	-1	0	17 @ ZNO	1	1	2	1	2	17 @ ZNO	0	2	2	1	0	17 @ ZNO	1	2	3	1	0
18 KLA	0	0	0	0	0	18 KLA	1	0	1	0	0	18 KLA	0	0	0	0	2	18 KLA	1	1	2	0	0
19 @ TRI	0	0	0	0	2	19 @ TRI	0	1	1	-1	2	19 @ TRI	0	0	0	-2	0	19 @ TRI	1	1	2	-1	2
4 ZNO	0	0	0	0	0	4 ZNO	1	0	1	0	4	4 ZNO	0	0	0	2	4	4 ZNO	0	0	0	0	0
20 @ CEB	0	0	0	0	2	20 @ CEB	0	0	0	0	2	20 @ CEB	0	0	0	-2	2	20 @ CEB	0	0	0	0	0
21 SPA	1	0	1	1	0	21 SPA	1	0	1	1	0	21 SPA	0	1	1	1	0	21 SPA	0	0	0	1	0
22 @ MBO	0	0	0	-1	0	22 @ MBO	0	0	0	-1	0	22 @ MBO	1	0	1	1	2	22 @ MBO	0	0	0	-1	0
23 VIT	0	0	0	0	0	23 VIT	0	0	0	1	0	23 VIT	0	1	1	1	0	23 VIT	0	0	0	0	0
24 @ ZLN	2	0	2	2	4	24 @ ZLN	0	0	0	2	0	24 @ ZLN	0	1	1	1	4	24 @ ZLN	0	2	2	2	0
25 LIT	0	0	0	0	0	25 LIT	0	0	0	-1	4	25 LIT	0	0	0	0	0	25 LIT	0	0	0	0	0
26 @ PLZ	0	0	0	-2	0	26 @ PLZ	0	0	0	1	0	26 @ PLZ						26 @ PLZ					
27 @ KVA	0	0	0	-1	2	27 @ KVA	0	0	0	0	0	27 @ KVA	0	0	0	-1	2	27 @ KVA					
28 SLA	0	0	0	-1	0	28 SLA	0	0	0	1	4	28 SLA	1	1	2	2	0	28 SLA					
29 @ LIB						29 @ LIB	0	0	0	0	18	29 @ LIB	0	1	1	-2	2	29 @ LIB					
30 ZNO						30 ZNO	0	1	1	-1	0	30 ZNO	0	1	1	0	0	30 ZNO					
31 @ KLA						31 @ KLA	0	0	0	-1	0	31 @ KLA	0	0	0	-1	2	31 @ KLA					
32 TRI						32 TRI	0	2	2	0	2	32 TRI	1	0	1	0	0	32 TRI					</

RADIL					RÁKOS					SEMORÁD					SNOPEK				
	G	A	KB	+/- TM		G	A	KB	+/- TM		G	A	KB	+/- TM		G	A	KB	+/- TM
1 @ KVA	0	0	0	0 0 0	1 @ KVA					1 @ KVA					1 @ KVA	0	0	0	-1 2
2 SLA	0	0	0	0 0 0	2 SLA					2 SLA					2 SLA	0	1	1	-2 0
3 @ LIB	0	1	1	1 0 0	3 @ LIB	1	0	1	1 0 0	3 @ LIB					3 @ LIB	0	0	0	-1 0
5 @ KLA	0	0	0	-1 0 0	5 @ KLA	0	0	0	-1 2	5 @ KLA					5 @ KLA	0	0	0	0 0
6 TRI	0	0	0	0 0 0	6 TRI	0	0	0	0 0 0	6 TRI					6 TRI	0	0	0	0 12
7 CEB	0	0	0	0 0 0	7 CEB	0	0	0	0 0 0	7 CEB					7 CEB	0	0	0	1 0
8 @ SPA					8 @ SPA	0	0	0	0 0 0	8 @ SPA					8 @ SPA	0	0	0	0 0
9 MBO					9 MBO	0	0	0	0 0 0	9 MBO					9 MBO	0	1	1	1 2
10 @ VIT					10 @ VIT	0	0	0	0 0 0	10 @ VIT					10 @ VIT	0	0	0	0 4
11 ZLN	0	0	0	-1 0 0	11 ZLN					11 ZLN					11 ZLN	0	0	0	1 4
12 @ LIT	0	0	0	0 0 0	12 @ LIT					12 @ LIT					12 @ LIT	0	0	0	2 0
13 PLZ					13 PLZ					13 PLZ					13 PLZ	0	0	0	2 2
14 KVA	0	0	0	0 0 0	14 KVA					14 KVA					14 KVA	0	0	0	1 4
15 @ SLA	0	0	0	0 0 0	15 @ SLA	0	0	0	0 0 0	15 @ SLA					15 @ SLA	0	0	0	0 0
16 LIB	0	0	0	-1 0 0	16 LIB	0	0	0	-1 0 0	16 LIB					16 LIB	0	0	0	0 2
17 @ ZNO					17 @ ZNO	0	0	0	0 2	17 @ ZNO					17 @ ZNO	0	0	0	0 0
18 KLA					18 KLA					18 KLA					18 KLA	0	0	0	0 0
19 @ TRI					19 @ TRI	0	0	0	0 0 0	19 @ TRI	0	0	0	-1 0	19 @ TRI	0	0	0	-1 0
4 ZNO					4 ZNO	0	0	0	-1 0 0	4 ZNO	0	0	0	-1 0 0	4 ZNO	0	0	0	-1 2
20 @ CEB					20 @ CEB	0	0	0	-1 0 0	20 @ CEB	0	0	0	-1 0 0	20 @ CEB	0	0	0	-2 0
21 SPA					21 SPA	1	0	1	1 2	21 SPA	0	0	0	0 0 0	21 SPA	1	0	1	1 0
22 @ MBO					22 @ MBO	0	0	0	0 0 0	22 @ MBO					22 @ MBO	0	1	1	1 0
23 VIT					23 VIT	0	0	0	0 0 0	23 VIT					23 VIT	0	0	0	1 0
24 @ ZLN	0	1	1	1 0 0	24 @ ZLN	0	1	1	1 0 0	24 @ ZLN					24 @ ZLN	0	0	0	2 0
25 LIT	0	0	0	0 0 0	25 LIT	0	0	0	0 0 0	25 LIT					25 LIT	0	0	0	0 0
26 @ PLZ	0	0	0	0 0 0	26 @ PLZ	0	0	0	0 0 0	26 @ PLZ					26 @ PLZ	0	0	0	-1 0
27 @ KVA	0	0	0	-1 0 0	27 @ KVA	0	0	0	-1 0 0	27 @ KVA					27 @ KVA	0	0	0	-2 2
28 SLA	0	0	0	-1 0 0	28 SLA	0	0	0	-1 0 0	28 SLA					28 SLA	0	0	0	1 12
29 @ LIB					29 @ LIB	0	1	1	1 0 0	29 @ LIB					29 @ LIB	0	1	1	0 0
30 ZNO					30 ZNO	0	0	0	-1 0 0	30 ZNO	0	0	0	-1 0 0	30 ZNO	0	0	0	0 6
31 @ KLA					31 @ KLA	0	0	0	-1 2	31 @ KLA					31 @ KLA	0	0	0	0 0
32 TRI					32 TRI					32 TRI					32 TRI	0	0	0	2 2
33 CEB					33 CEB	0	0	0	0 0 0	33 CEB					33 CEB	1	0	1	1 2
34 @ SPA					34 @ SPA	0	0	0	-2 0 0	34 @ SPA					34 @ SPA	0	1	1	-3 4
35 MBO					35 MBO	0	0	0	0 0 0	35 MBO					35 MBO	0	0	0	1 2
36 @ VIT					36 @ VIT	0	0	0	0 2	36 @ VIT	0	0	0	0 0 0	36 @ VIT	0	0	0	0 2
37 ZLN					37 ZLN	0	1	1	0 0 0	37 ZLN	0	0	0	-1 0 0	37 ZLN	0	0	0	4 0
38 @ LIT					38 @ LIT	0	0	0	-1 0 0	38 @ LIT	0	1	1	1 0 0	38 @ LIT	0	0	0	2 0
39 PLZ					39 PLZ					39 PLZ					39 PLZ				
40 KVA					40 KVA					40 KVA					40 KVA				
41 @ SLA					41 @ SLA					41 @ SLA					41 @ SLA				
42 LIB					42 LIB					42 LIB					42 LIB				
43 @ ZNO					43 @ ZNO					43 @ ZNO					43 @ ZNO				
44 KLA					44 KLA					44 KLA					44 KLA				
45 @ TRI					45 @ TRI					45 @ TRI					45 @ TRI				
46 @ CEB					46 @ CEB					46 @ CEB					46 @ CEB				
47 SPA					47 SPA					47 SPA					47 SPA				
48 @ MBO					48 @ MBO					48 @ MBO					48 @ MBO				
49 VIT					49 VIT					49 VIT					49 VIT				
50 @ ZLN					50 @ ZLN					50 @ ZLN					50 @ ZLN				
51 LIT					51 LIT					51 LIT					51 LIT				
52 @ PLZ					52 @ PLZ					52 @ PLZ					52 @ PLZ				

SOMÍK					STARÝ					STOKLASA					ŠEDA				
	G	A	KB	+/- TM		G	A	KB	+/- TM		G	A	KB	+/- TM		G	A	KB	+/- TM
1 @ KVA	0	0	0	0 0 0	1 @ KVA	1	0	1	0 0 0	1 @ KVA	0	0	0	0 0 0	1 @ KVA	0	0	0	0 0 0
2 SLA	0	0	0	-2 0 0	2 SLA	2	0	2	1 0 0	2 SLA					2 SLA	0	0	0	0 0 0
3 @ LIB	0	0	0	1 0 0	3 @ LIB	0	0	0	0 0 0	3 @ LIB					3 @ LIB	0	0	0	1 0
5 @ KLA	0	0	0	0 0 0	5 @ KLA	0	1	1	1 0 0	5 @ KLA					5 @ KLA	0	0	0	-1 0
6 TRI	0	0	0	-1 2 0	6 TRI	0	0	0	1 2 0	6 TRI					6 TRI	0	0	0	0 0
7 CEB	0	0	0	0 0 0	7 CEB	1	0	1	1 2 0	7 CEB					7 CEB	0	0	0	0 0
8 @ SPA	1	0	1	0 0 0	8 @ SPA	1	0	1	-1 2 0	8 @ SPA					8 @ SPA	0	0	0	0 0
9 MBO	0	0	0	2 0 0	9 MBO	0	2	2	1 0 0	9 MBO					9 MBO	0	0	0	0 4
10 @ VIT	0	0	0	-1 0 0	10 @ VIT	0	0	0	0 2 0	10 @ VIT					10 @ VIT	0	0	0	0 0
11 ZLN	0	1	1	0 0 0	11 ZLN	2	0	2	1 0 0	11 ZLN					11 ZLN	0	0	0	-1 0
12 @ LIT	1	1	2	1 0 0	12 @ LIT	0	0	0	-1 0 0	12 @ LIT					12 @ LIT	0	0	0	0 0
13 PLZ	1	0	1	0 0 0	13 PLZ	2	1	3	1 0 0	13 PLZ					13 PLZ				
14 KVA	0	1	1	1 0 0	14 KVA	0	0	0	0 2 0	14 KVA					14 KVA	0	0	0	0 2
15 @ SLA					15 @ SLA	1	0	1	-1 2 0	15 @ SLA					15 @ SLA	0	0	0	0 2
16 LIB					16 LIB	1	0	1	0 0 0	16 LIB					16 LIB	0	0	0	-1 0
17 @ ZNO	0	0	0	1 0 0	17 @ ZNO	0	0	0	-2 0 0	17 @ ZNO					17 @ ZNO	0	1	1	1 2
18 KLA	0	0	0	0 0 0	18 KLA	0	0	0	-1 2 0	18 KLA					18 KLA	0	0	0	0 2
19 @ TRI	0	0	0	0 0 0	19 @ TRI					19 @ TRI					19 @ TRI	0	0	0	0 0
4 ZNO	0	0	0	0 0 0	4 ZNO					4 ZNO					4 ZNO	0	0	0	-1 2
20 @ CEB	0	0	0	0 0 0	20 @ CEB					20 @ CEB					20 @ CEB	0	0	0	-1 0
21 SPA					21 SPA					21 SPA					21 SPA				
22 @ MBO					22 @ MBO	0	0	0	0 0 0	22 @ MBO					22 @ MBO	0	0	0	-1 0
23 VIT					23 VIT	0	0	0	1 0 0	23 VIT					23 VIT	0	1	1	0 2
24 @ ZLN					24 @ ZLN	1	0	1	0 0 0	24 @ ZLN					24 @ ZLN	0	0	0	1 0
25 LIT					25 LIT	0	0	0	-1 0 0	25 LIT					25 LIT	0	0	0	0 0
26 @ PLZ					26 @ PLZ	0	0	0	0 0 0	26 @ PLZ					26 @ PLZ	0	0	0	0 0
27 @ KVA	0	0	0	-1 0 0	27 @ KVA	0	1	1	-2 0 0	27 @ KVA					27 @ KVA				
28 SLA	0	1	1	1 0 0	28 SLA	0	1	1	1 0 0	28 SLA					28 SLA				
29 @ LIB	1	0	1	-1 0 0	29 @ LIB	2	1	3	2 2 0	29 @ LIB					29 @ LIB				
30 ZNO	1	1	2	-1 0 0	30 ZNO	1	0	1	0 0 0	30 ZNO					30 ZNO				
31 @ KLA	1	0	1	-2 0 0	31 @ KLA	2	0	2	1 0 0	31 @ KLA					31 @ KLA				
32 TRI	0	2	2	0 0 0	32 TRI	1	1	2	0 0 0	32 TRI					32 TRI				
33 CEB	1	0	1	1 0 0	33 CEB	0	0	0	1 0 0	33 CEB					33 CEB				
34 @ SPA	0	0	0	-1 0 0	34 @ SPA	0	0	0	0 0 0	34 @ SPA					34 @ SPA				
35 MBO	1	2	3	1 0 0	35 MBO	1	0	1	1 0 0	35 MBO					35 MBO				
36 @ VIT	1	0	1	1 0 0	36 @ VIT	0	0	0	0 0 0	36 @ VIT					36 @ VIT				
37 ZLN	0	0	0	0 0 0	37 ZLN	0	1	1	1 0 0	37 ZLN					37 ZLN				
38 @ LIT	1	0	1	0 0 0	38 @ LIT	0	0	0	0 0 0	38 @ LIT					38 @ LIT				
39 PLZ					39 PLZ					39 PLZ					39 PLZ				
40 KVA					40 KVA					40 KVA					40 KVA				
41 @ SLA					41 @ SLA					41 @ SLA					41 @ SLA				
42 LIB					42 LIB					42 LIB					42 LIB				

ŠTRBÁK					TVRĎÍK					ZOHORNA					ZUKAL				
	G	A	KB	+/- TM		G	A	KB	+/- TM		G	A	KB	+/- TM		G	A	KB	+/- TM
1 @ KVA	0	0	0	-1 2	1 @ KVA	0	0	0	-1 0	1 @ KVA	0	0	0	0 0	1 @ KVA				
2 SLA	0	0	0	-2 2	2 SLA	0	0	0	1 0	2 SLA	0	0	0	0 0	2 SLA				
3 @ LIB	0	0	0	-1 0	3 @ LIB	0	0	0	-1 0	3 @ LIB	0	0	0	0 0	3 @ LIB				
5 @ KLA	0	0	0	0 0	5 @ KLA	0	0	0	-1 2	5 @ KLA	0	0	0	-1 2	5 @ KLA				
6 TRI	0	0	0	0 0	6 TRI	0	0	0	0 0	6 TRI	0	0	0	0 0	6 TRI	0	0	0	0 0
7 CEB	0	0	0	1 2	7 CEB	1	0	1	1 0	7 CEB	1	0	1	1 0	7 CEB	0	0	0	0 0
8 @ SPA	0	0	0	0 4	8 @ SPA	0	1	1	0 0	8 @ SPA	0	1	1	0 0	8 @ SPA	0	0	0	0 0
9 MBO	0	0	0	1 0	9 MBO	0	1	1	2 0	9 MBO	0	1	1	2 0	9 MBO	0	0	0	2 2
10 @ VIT	0	0	0	0 0	10 @ VIT	1	0	1	-1 2	10 @ VIT	1	0	1	-1 2	10 @ VIT	0	0	0	0 2
11 ZLN	0	0	0	0 0	11 ZLN	0	1	1	1 0	11 ZLN	0	1	1	1 0	11 ZLN	0	0	0	-1 0
12 @ LIT	0	0	0	2 0	12 @ LIT	2	1	3	2 2	12 @ LIT	2	1	3	2 2	12 @ LIT	0	0	0	0 2
13 PLZ	0	2	2	3 0	13 PLZ	1	0	1	2 4	13 PLZ	1	0	1	2 4	13 PLZ	0	0	0	0 0
14 KVA	0	1	1	1 0	14 KVA	2	0	2	1 0	14 KVA	2	0	2	1 0	14 KVA	0	0	0	0 2
15 @ SLA	0	0	0	0 2	15 @ SLA	0	1	1	0 2	15 @ SLA	0	1	1	0 2	15 @ SLA	0	0	0	0 0
16 LIB	0	0	0	0 0	16 LIB	0	0	0	0 2	16 LIB	0	0	0	-1 0	16 LIB	0	0	0	-1 0
17 @ ZNO	0	1	1	0 0	17 @ ZNO	1	1	2	1 0	17 @ ZNO	0	0	0	0 0	17 @ ZNO	0	0	0	1 0
18 KLA	0	0	0	0 0	18 KLA	1	0	1	1 2	18 KLA	0	0	0	0 0	18 KLA				
19 @ TRI	0	0	0	-2 0	19 @ TRI	0	0	0	-2 4	19 @ TRI	0	0	0	0 0	19 @ TRI	0	0	0	0 2
4 ZNO	0	0	0	0 0	4 ZNO	0	0	0	0 0	4 ZNO					4 ZNO				
20 @ CEB	0	0	0	-2 0	20 @ CEB	0	0	0	-2 2	20 @ CEB	0	0	0	-1 0	20 @ CEB	0	0	0	-1 0
21 SPA	0	0	0	1 0	21 SPA	0	0	0	1 0	21 SPA	0	0	0	0 0	21 SPA				
22 @ MBO	0	0	0	1 0	22 @ MBO	0	0	0	1 0	22 @ MBO	0	0	0	0 2	22 @ MBO				
23 VIT	0	0	0	0 0	23 VIT	0	0	0	-1 0	23 VIT	0	0	0	0 0	23 VIT				
24 @ ZLN	0	0	0	1 0	24 @ ZLN	1	0	1	1 4	24 @ ZLN	1	0	1	1 4	24 @ ZLN				
25 LIT	0	0	0	0 2	25 LIT	0	0	0	-1 0	25 LIT	0	0	0	-1 0	25 LIT				
26 @ PLZ	0	0	0	-1 2	26 @ PLZ	0	1	1	1 2	26 @ PLZ	0	1	1	1 2	26 @ PLZ				
27 @ KVA	0	0	0	0 4	27 @ KVA	0	0	0	0 2	27 @ KVA	0	0	0	0 2	27 @ KVA	0	0	0	-1 0
28 SLA	0	0	0	1 0	28 SLA	0	0	0	1 0	28 SLA					28 SLA				
29 @ LIB					29 @ LIB	0	0	0	-2 0	29 @ LIB	0	0	0	-2 0	29 @ LIB				
30 ZNO					30 ZNO	0	0	0	-1 0	30 ZNO					30 ZNO				
31 @ KLA					31 @ KLA	0	1	1	-1 0	31 @ KLA					31 @ KLA				
32 TRI					32 TRI	0	0	0	0 2	32 TRI					32 TRI				
33 CEB					33 CEB	0	0	0	1 0	33 CEB					33 CEB				
34 @ SPA					34 @ SPA	0	0	0	0 0	34 @ SPA					34 @ SPA				
35 MBO					35 MBO	1	0	1	0 0	35 MBO					35 MBO				
36 @ VIT					36 @ VIT	0	1	1	1 0	36 @ VIT	0	1	1	1 0	36 @ VIT				
37 ZLN					37 ZLN	0	1	1	1 0	37 ZLN	1	0	1	1 0	37 ZLN				
38 @ LIT					38 @ LIT	0	0	0	-1 0	38 @ LIT					38 @ LIT				
39 PLZ					39 PLZ					39 PLZ					39 PLZ				
40 KVA					40 KVA					40 KVA					40 KVA				
41 @ SLA					41 @ SLA					41 @ SLA					41 @ SLA				
42 LIB					42 LIB					42 LIB					42 LIB				
43 @ ZNO					43 @ ZNO					43 @ ZNO					43 @ ZNO				
44 KLA					44 KLA					44 KLA					44 KLA				
45 @ TRI					45 @ TRI					45 @ TRI					45 @ TRI				
46 @ CEB					46 @ CEB					46 @ CEB					46 @ CEB				
47 SPA					47 SPA					47 SPA					47 SPA				
48 @ MBO					48 @ MBO					48 @ MBO					48 @ MBO				
49 VIT					49 VIT					49 VIT					49 VIT				
50 @ ZLN					50 @ ZLN					50 @ ZLN					50 @ ZLN				
51 LIT					51 LIT					51 LIT					51 LIT				
52 @ PLZ					52 @ PLZ					52 @ PLZ					52 @ PLZ				

ŠPIRKO					HAŠEK					LOJEK				
	G	A	KB	+/- TM		G	A	KB	+/- TM		G	A	KB	+/- TM
1 @ KVA					1 @ KVA					1 @ KVA				
2 SLA					2 SLA					2 SLA				
3 @ LIB					3 @ LIB					3 @ LIB				
5 @ KLA					5 @ KLA					5 @ KLA				
6 TRI					6 TRI					6 TRI				
7 CEB					7 CEB					7 CEB				
8 @ SPA					8 @ SPA					8 @ SPA				
9 MBO					9 MBO					9 MBO				
10 @ VIT					10 @ VIT					10 @ VIT				
11 ZLN					11 ZLN					11 ZLN				
12 @ LIT					12 @ LIT					12 @ LIT				
13 PLZ					13 PLZ					13 PLZ				
14 KVA					14 KVA					14 KVA				
15 @ SLA					15 @ SLA					15 @ SLA				
16 LIB					16 LIB					16 LIB				
17 @ ZNO					17 @ ZNO					17 @ ZNO				
18 KLA					18 KLA					18 KLA				
19 @ TRI					19 @ TRI					19 @ TRI				
4 ZNO					4 ZNO					4 ZNO				
20 @ CEB					20 @ CEB					20 @ CEB				
21 SPA					21 SPA					21 SPA				
22 @ MBO					22 @ MBO					22 @ MBO				
23 VIT					23 VIT					23 VIT				
24 @ ZLN					24 @ ZLN					24 @ ZLN				
25 LIT					25 LIT					25 LIT				
26 @ PLZ					26 @ PLZ					26 @ PLZ				
27 @ KVA					27 @ KVA					27 @ KVA				
28 SLA					28 SLA					28 SLA				
29 @ LIB	1	1	2	1 0	29 @ LIB					29 @ LIB				
30 ZNO					30 ZNO	0	0	0	-1 0	30 ZNO				
31 @ KLA	0	0	0	0 0	31 @ KLA	0	0	0	-2 0	31 @ KLA				
32 TRI					32 TRI					32 TRI				
33 CEB					33 CEB	0	0	0	0 0	33 CEB	0	0	0	0 0
34 @ SPA					34 @ SPA	0	0	0	-2 0	34 @ SPA	0	0	0	0 0
35 MBO					35 MBO	0	0	0	0 0	35 MBO	0	0	0	0 0
36 @ VIT					36 @ VIT					36 @ VIT				
37 ZLN					37 ZLN					37 ZLN	0	0	0	-1 0
38 @ LIT					38 @ LIT					38 @ LIT				
39 PLZ					39 PLZ					39 PLZ				
40 KVA					40 KVA					40 KVA				
41 @ SLA					41 @ SLA					41 @ SLA				
42 LIB					42 LIB					42 LIB				
43 @ ZNO					43 @ ZNO					43 @ ZNO				
44 KLA					44 KLA					44 KLA				
45 @ TRI					45 @ TRI					45 @ TRI				
46 @ CEB					46 @ CEB					46 @ CEB				
47 SPA					47 SPA					47 SPA				
48 @ MBO					48 @ MBO					48 @ MBO				
49 VIT					49 VIT					49 VIT				
50 @ ZLN					50 @ ZLN					50 @ ZLN				
51 LIT					51 LIT					51 LIT				
52 @ PLZ					52 @ PLZ					52 @ PLZ				

LAŠÁK								RŮŽIČKA											
	MIN	SV	G	AVG	%SV	W	L	SO		MIN	SV	G	AVG	%SV	W	L	SO		
1 @	KVA	59	34	2	2,0	94	0	1	0	1 @	KVA								
2	SLA	65	25	4	3,7	86	0	1	0	2	SLA								
3 @	LIB	60	39	1	1,0	98	1	0	0	3 @	LIB								
5 @	KLA	40	15	4	6,0	79	0	1	0	5 @	KLA	20	7	1	3,0	88	0	1	0
6	TRI	60	26	4	4,0	87	1	0	0	6	TRI								
7	CEB									7	CEB	60	27	1	1,0	96	1	0	0
8 @	SPA									8 @	SPA	65	38	5	4,6	88	0	1	0
9	MBO	60	34	0	0,0	100	1	0	1	9	MBO								
10 @	VIT	60	32	2	2,0	94	0	1	0	10 @	VIT								
11	ZLN	60	35	2	2,0	95	1	0	0	11	ZLN								
12 @	LIT	60	34	3	3,0	92	1	0	0	12 @	LIT								
13	PLZ	60	24	5	5,0	83	1	0	0	13	PLZ								
14	KVA	60	34	3	3,0	92	1	0	0	14	KVA								
15 @	SLA	60	44	3	3,0	94	0	1	0	15 @	SLA								
16	LIB	60	32	2	2,0	94	1	0	0	16	LIB								
17 @	ZNO	27	19	4	8,9	83	1	0	0	17 @	ZNO	38	22	1	1,6	96	1	0	0
18	KLA									18	KLA	65	15	2	1,9	88	1	0	0
19 @	TRI	59	37	3	3,1	93	0	1	0	19 @	TRI								
4	ZNO									4	ZNO	60	27	2	2,0	93	0	1	0
20 @	CEB	60	33	3	3,0	92	0	1	0	20 @	CEB								
21	SPA	60	29	2	2,0	94	1	0	0	21	SPA								
22 @	MBO	61	26	3	3,0	90	0	1	0	22 @	MBO								
23	VIT	65	30	4	3,7	88	0	1	0	23	VIT								
24 @	ZLN									24 @	ZLN	60	37	1	1,0	97	1	0	0
25	LIT									25	LIT	60	31	3	3,0	91	0	1	0
26 @	PLZ									26 @	PLZ	59	32	3	3,1	91	0	1	0
27 @	KVA									27 @	KVA	60	39	6	6,0	87	0	1	0
28	SLA	60	31	3	3,0	91	1	0	0	28	SLA								
29 @	LIB	65	37	5	4,6	88	1	0	0	29 @	LIB								
30	ZNO									30	ZNO	60	24	2	2,0	92	1	0	0
31 @	KLA	65	29	5	4,6	85	0	1	0	31 @	KLA								
32	TRI									32	TRI	60	28	4	4,0	88	1	0	0
33	CEB	60	33	1	1,0	97	1	0	0	33	CEB								
34 @	SPA	60	31	5	5,0	86	0	1	0	34 @	SPA								
35	MBO	60	22	3	3,0	88	1	0	0	35	MBO								
36 @	VIT									36 @	VIT	60	34	1	1,0	97	1	0	0
37	ZLN	60	24	2	2,0	92	1	0	0	37	ZLN								
38 @	LIT	65	47	2	1,9	96	1	0	0	38 @	LIT								
39	PLZ									39	PLZ								
40	KVA									40	KVA								
41 @	SLA									41 @	SLA								
42	LIB									42	LIB								
43 @	ZNO									43 @	ZNO								
44	KLA									44	KLA								
45 @	TRI									45 @	TRI								
46 @	CEB									46 @	CEB								
47	SPA									47	SPA								
48 @	MBO									48 @	MBO								
49	VIT									49	VIT								
50 @	ZLN									50 @	ZLN								
51	LIT									51	LIT								
52 @	PLZ									52 @	PLZ								

ZÁPASY HC MOELLER PARDUBICE

KOLO A DATUM	SOUPEŘ	VÝSLEDEK	1.TŘ.	2.TŘ.	3.TŘ.	PP+SN	VÍTĚZNÝ GÓL	DIVÁCI
1	9.9.2008 @ KVA	P 1 : 2	0 : 0	1 : 1	0 : 1	-	-	3570
2	12.9.2008 SLA	P 3 : 4 SN	0 : 1	1 : 1	2 : 1	0 : 1	-	8862
3	14.9.2008 @ LIB	V 4 : 1	0 : 0	2 : 0	2 : 1	-	Petr Koukal	5987
5	19.9.2008 @ KLA	P 1 : 5	0 : 1	0 : 3	1 : 1	-	-	3407
6	21.9.2008 TRI	V 5 : 4	2 : 1	3 : 1	0 : 2	-	Petr Koukal	7615
7	22.9.2008 CEB	V 2 : 1	0 : 0	0 : 0	2 : 1	-	Michal Tvrdík	7780
8	25.9.2008 @ SPA	P 4 : 5 SN	1 : 1	2 : 1	1 : 2	0 : 1	-	5882
9	28.9.2008 MBO	V 5 : 0	1 : 0	1 : 0	3 : 0	-	Petr Koukal	7582
10	30.9.2008 @ VIT	P 1 : 2	0 : 0	1 : 1	0 : 1	-	-	4326
11	3.10.2008 ZLN	V 4 : 2	2 : 0	1 : 1	1 : 1	-	Libor Pivko	8265
12	6.10.2008 @ LIT	V 6 : 3	2 : 2	0 : 1	4 : 0	-	Jan Kolář	3612
13	9.10.2008 PLZ	V 8 : 5	1 : 2	5 : 3	3 : 0	-	Jiří Cetkovský	6710
14	12.10.2008 KVA	V 5 : 3	1 : 2	1 : 1	3 : 0	-	Libor Pivko	8160
15	14.10.2008 @ SLA	P 2 : 3	1 : 0	1 : 2	0 : 1	-	-	6689
16	17.10.2008 LIB	V 5 : 2	2 : 2	1 : 0	2 : 0	-	Jan Starý	10035
17	19.10.2008 @ ZNO	V 6 : 5 PP	3 : 2	0 : 3	2 : 0	1 : 0	Aleš Píša	2738
18	24.10.2008 KLA	V 3 : 2 SN	1 : 1	1 : 1	0 : 0	1 : 0	Michal Tvrdík	9370
19	26.10.2008 @ TRI	P 2 : 3	0 : 1	0 : 2	2 : 0	-	-	3387
4	28.10.2008 ZNO	P 1 : 2	0 : 1	0 : 0	1 : 1	-	-	9760
20	30.10.2008 @ CEB	P 0 : 3	0 : 1	0 : 2	0 : 0	-	-	4114
21	2.11.2008 SPA	V 4 : 2	1 : 1	2 : 1	1 : 0	-	Aleš Píša	10194
22	14.11.2008 @ MBO	P 2 : 3 PP	0 : 0	0 : 2	2 : 0	0 : 1	-	4100
23	16.11.2008 VIT	P 3 : 4 SN	0 : 1	3 : 1	0 : 1	0 : 1	-	10025
24	21.11.2008 @ ZLN	V 5 : 1	2 : 0	2 : 1	1 : 0	-	Michal Tvrdík	4164
25	23.11.2008 LIT	P 0 : 3	0 : 1	0 : 0	0 : 2	-	-	9565
26	25.11.2008 @ PLZ	P 2 : 3	0 : 0	1 : 1	1 : 2	-	-	5648
27	28.11.2008 @ KVA	P 1 : 6	0 : 1	1 : 3	0 : 2	-	-	3240
28	30.11.2008 SLA	V 4 : 3	1 : 0	2 : 1	1 : 2	-	Tomáš Divíšek	10104
29	4.12.2008 @ LIB	V 6 : 5 SN	2 : 2	2 : 2	1 : 1	1 : 0	Rastislav Špirko	6820
30	7.12.2008 ZNO	V 3 : 2	1 : 1	0 : 0	2 : 1	-	Jan Starý	8640
31	12.12.2008 @ KLA	P 4 : 5 SN	1 : 1	2 : 2	1 : 1	0 : 1	-	2140
32	14.12.2008 TRI	V 6 : 4	0 : 1	2 : 2	4 : 1	-	Jaroslav Koma	7845
33	23.12.2008 CEB	V 3 : 1	1 : 0	1 : 0	1 : 1	-	Jan Snopek	9550
34	26.12.2008 @ SPA	P 1 : 5	0 : 0	1 : 2	0 : 3	-	-	7938
35	28.12.2008 MBO	V 5 : 3	1 : 1	2 : 1	2 : 1	-	Tomáš Divíšek	10194
36	30.12.2008 @ VIT	V 2 : 1	0 : 0	2 : 1	0 : 0	-	Radovan Somík	5011
37	2.1.2009 ZLN	V 6 : 2	2 : 0	3 : 0	1 : 2	-	Tomáš Zohorna	9763
38	4.1.2009 @ LIT	V 3 : 2 SN	1 : 2	1 : 0	0 : 0	1 : 0	Jan Kolář	5825
39	9.1.2009 PLZ							
40	11.1.2009 KVA							
41	13.1.2009 @ SLA							
42	16.1.2009 LIB							
43	18.1.2009 @ ZNO							
44	23.1.2009 KLA							
45	25.1.2009 @ TRI							
46	30.1.2009 @ CEB							
47	1.2.2009 SPA							
48	11.2.2009 @ MBO							
49	13.2.2009 VIT							
50	15.2.2009 @ ZLN							
51	17.2.2009 LIT							
52	19.2.2009 @ PLZ							

GÓLOVÝ SOUHRN

KVA - PCE 2:1

26:59 HC Energie Karlovy Vary
32:01 HC Moeller Pardubice
51:55 HC Energie Karlovy Vary

Kristek Jaroslav (Melenovský Marek)
Starý Jan (Koukal Petr, Kolář Jan)
Zucker David (Kristek Jaroslav, Skladaný František)

PPG
PPG
WG

PCE - SLA 3:4 SN

18:24 HC Slavia Praha
21:29 HC Slavia Praha
31:18 HC Moeller Pardubice
46:46 HC Slavia Praha
55:38 HC Moeller Pardubice
59:18 HC Moeller Pardubice
- HC Slavia Praha

Hruška David (Kadlec Petr)
Cervenka Roman (Tomica Marek)
Starý Jan (Snopek Jan)
Hruška David (Zižka Tomáš, Beránek Josef)
Starý Jan (Koukal Petr, Kolář Jan)
Divíšek Tomáš ()
Bednář Jaroslav

PPG
PPG
PPG
WG

LIB - PCE 1:4

22:41 HC Moeller Pardubice
29:50 HC Moeller Pardubice
50:58 HC Moeller Pardubice
57:35 Bílí Tygři Liberec
59:56 HC Moeller Pardubice

Rákos Daniel (Cetkovský Jiří, Radil Lukáš)
Koukal Petr (Kolář Jan, Nakládal Jakub)
Divíšek Tomáš (Pivko Libor)
Pabiška Lukáš (Podkonický Andrej)
Pivko Libor ()

PPG
PPG
SHG
ENG

KLA - PCE 5:1

04:18 HC GEUS OKNA Kladno
20:25 HC GEUS OKNA Kladno
22:15 HC GEUS OKNA Kladno
36:29 HC GEUS OKNA Kladno
47:46 HC GEUS OKNA Kladno
57:22 HC Moeller Pardubice

Frolík Martin (Skrbek Pavel)
Diviš Richard (Procházka Martin, Patera Pavel)
Tenkrát Petr (Kopřiva Miroslav)
Kalla Jaroslav (Skrbek Pavel, Patera Pavel)
Růžička David (Rudovský Jan)
Kolář Jan (Starý Jan)

WG
PPG
PPG

PCE - TRI 5:4

07:52 HC Moeller Pardubice
11:37 HC Oceláři Třinec
16:07 HC Moeller Pardubice
20:44 HC Oceláři Třinec
28:10 HC Moeller Pardubice
29:15 HC Moeller Pardubice
36:21 HC Moeller Pardubice
49:05 HC Oceláři Třinec
50:15 HC Oceláři Třinec

Kolář Jan ()
Květoň David (Peterek Jan, Sekeráš Lubomír)
Pivko Libor (Čáslava Petr)
Martynek Rostislav (Květoň David)
Pucher Peter (Havíř David)
Kolář Jan (Nakládal Jakub, Havíř David)
Koukal Petr (Havíř David)
Gureň Miloslav (Polanský Jiří, Kováčik Miroslav)
Polanský Jiří (Balej Jozef)

PPG
PPG
PPG
PPG
PPG
WG

PCE - CEB 2:1

57:08 HC Moeller Pardubice
58:25 HC Moeller Pardubice
59:28 HC MOUNTFIELD

Starý Jan (Kolář Jan)
Tvrdík Michal ()
Vak Tomáš (Veselý Ondřej, Vydarený René)

WG, ENG

SPA - PCE 5:4 SN

07:52 HC Sparta Praha
09:16 HC Moeller Pardubice
23:18 HC Sparta Praha
24:34 HC Moeller Pardubice
28:34 HC Moeller Pardubice
50:36 HC Sparta Praha
54:42 HC Sparta Praha
56:52 HC Moeller Pardubice
- HC Sparta Praha

Ton Petr (Gulaši Michal)
Cetkovský Jiří (Pivko Libor, Divíšek Tomáš)
Langhammer Jakub (Gulaši Michal)
Somík Radovan (Tvrdík Michal, Píša Aleš)
Starý Jan (Nakládal Jakub, Havíř David)
Ručinský Martin (Ton Petr, Ptáček František)
Kratěna Ondřej ()
Kolář Jan (Koukal Petr)
Broš Michal

PPG
PPG
PPG

WG

PCE - MBO 5:0

17:47 HC Moeller Pardubice
22:28 HC Moeller Pardubice
41:57 HC Moeller Pardubice
47:57 HC Moeller Pardubice
50:30 HC Moeller Pardubice

Koukal Petr (Starý Jan, Kolář Jan)
Koukal Petr (Starý Jan, Kolář Jan)
Kolář Jan (Koukal Petr, Havíř David)
Divíšek Tomáš (Snopek Jan, Pucher Peter)
Pucher Peter (Tvrdík Michal, Píša Aleš)

PPG
WG

VIT - PCE 2:1

23:38 HC Moeller Pardubice
35:17 HC Vítkovice Steel
46:21 HC Vítkovice Steel

Tvrdík Michal (Pucher Peter, Čáslava Petr)
Ujčík Viktor (Svačina Vladimír, Simíček Roman)
Treille Yorick (Kuboš Petr)

PPG
PPG
WG

PCE - ZLN 4:2

05:40 HC Moeller Pardubice
15:29 HC Moeller Pardubice
21:09 HC Moeller Pardubice
37:49 RI OKNA ZLIN
56:19 HC Moeller Pardubice
59:23 RI OKNA ZLIN

Cetkovský Jiří (Somík Radovan)
Starý Jan (Koukal Petr, Kolář Jan)
Pivko Libor (Tvrdík Michal)
Linhart Tomáš (Andrašovský Dušan)
Starý Jan (Kolář Jan)
Rachůnek Ivan (Kollár Andrej)

PPG
WG

LIT - PCE 3:6

06:59 HC Moeller Pardubice
10:29 HC Litvínov
17:08 HC Litvínov
18:25 HC Moeller Pardubice
26:21 HC Litvínov
41:02 HC Moeller Pardubice
46:50 HC Moeller Pardubice
48:02 HC Moeller Pardubice
56:29 HC Moeller Pardubice

Somík Radovan (Píša Aleš, Pucher Peter)
Jánský Peter (Reichel Robert, Lukeš František)
Jánský Peter ()
Cetkovský Jiří (Somík Radovan)
Kubincák Vojtěch (Hübl Viktor)
Divíšek Tomáš (Tvrdík Michal)
Kolář Jan (Havíř David, Koukal Petr)
Tvrdík Michal (Divíšek Tomáš)
Tvrdík Michal (Pivko Libor)

PPG
PPG
PPG
SHG
PPG
WG
PPG

PCE - PLZ 8:5

05:53 HC Lasselsberger Plzeň
08:17 HC Moeller Pardubice
12:41 HC Lasselsberger Plzeň
21:51 HC Moeller Pardubice

Matějovský Radek (Důras Michal, Vampola Petr)
Starý Jan (Koukal Petr, Kolář Jan)
Vlasák Tomáš (Hudec Stanislav)
Koukal Petr (Kolář Jan, Starý Jan)

PPG
PPG

25:01	HC Lasselsberger Plzeň	Fabuš Peter (Kracík Jaroslav)	PPG
27:05	HC Moeller Pardubice	Tvrdík Michal (Pivko Libor, Divíšek Tomáš)	
28:03	HC Moeller Pardubice	Pivko Libor (Strbák Martin, Divíšek Tomáš)	
33:10	HC Moeller Pardubice	Divíšek Tomáš (Strbák Martin, Pivko Libor)	
34:17	HC Moeller Pardubice	Cetkovský Jiří (Pucher Peter)	WG
36:17	HC Lasselsberger Plzeň	Vlasák Tomáš ()	
37:55	HC Lasselsberger Plzeň	Vampola Petr (Düras Michal, Straka Martin)	PPG
41:52	HC Moeller Pardubice	Starý Jan (Kolář Jan, Koukal Petr)	PPG
58:52	HC Moeller Pardubice	Somík Radovan (Cetkovský Jiří, Čáslava Petr)	PPG
PCE – KVA 5:3			
01:06	HC Energie Karlovy Vary	Skladaný František (Kumstát Petr)	
03:47	HC Moeller Pardubice	Čáslava Petr (Píša Aleš, Pucher Peter)	PPG
16:31	HC Energie Karlovy Vary	Kumstát Petr (Rezniček Josef, Skladaný František)	PPG
29:43	HC Moeller Pardubice	Cetkovský Jiří (Somík Radovan)	
35:59	HC Energie Karlovy Vary	Skuhravý Václav (Dej Rastislav, Němec Ondřej)	PPG
51:11	HC Moeller Pardubice	Tvrdík Michal (Divíšek Tomáš, Pivko Libor)	
54:04	HC Moeller Pardubice	Pivko Libor ()	WG
55:32	HC Moeller Pardubice	Tvrdík Michal (Pivko Libor, Strbák Martin)	
SLA – PCE 3:2			
05:34	HC Moeller Pardubice	Starý Jan (Koukal Petr, Havíř David)	PPG
21:49	HC Slavia Praha	Sklenář Jakub (Drtina Jiří, Sloboda Karol)	PPG
27:52	HC Slavia Praha	Kolařík Pavel (Kraft Milan)	
30:09	HC Moeller Pardubice	Pivko Libor (Tvrdík Michal)	
59:15	HC Slavia Praha	Vondrka Michal (Beránek Josef, Hruška David)	WG
PCE – LIB 5:2			
11:26	Bílí Tygři Liberec	Klimenta Tomáš (Šachl Petr, Jiruš Valdemar)	
16:38	HC Moeller Pardubice	Nakládal Jakub (Divíšek Tomáš)	
17:40	Bílí Tygři Liberec	Podkonický Andrej (Nedvěd Petr, Nedorost Václav)	
18:08	HC Moeller Pardubice	Pucher Peter (Čáslava Petr)	
31:46	HC Moeller Pardubice	Starý Jan (Kolář Jan, Koukal Petr)	PPG WG
55:31	HC Moeller Pardubice	Koukal Petr (Kolář Jan, Čáslava Petr)	PPG
59:04	HC Moeller Pardubice	Pucher Peter ()	ENG
ZNO – PCE 5:6 PP			
04:40	HC Moeller Pardubice	Tvrdík Michal (Seda Michal, Divíšek Tomáš)	
10:05	HC Moeller Pardubice	Pucher Peter (Píša Aleš, Cetkovský Jiří)	
13:54	HC Znojemští Orli	Rýgl Martin (Mojžíš Pavel)	PPG
16:44	HC Moeller Pardubice	Divíšek Tomáš (Pivko Libor, Tvrdík Michal)	
19:27	HC Znojemští Orli	Dopita Jiří (Erat Roman, Selinger Pavel)	
26:12	HC Znojemští Orli	Haman Radek (Růžička Martin, Plášek Karel)	
26:27	HC Znojemští Orli	Kucharczyk Radim (Meidl Václav)	
36:46	HC Znojemští Orli	Demel Tomáš (Procházka Radek)	
40:30	HC Moeller Pardubice	Cetkovský Jiří (Pucher Peter)	PPG
42:36	HC Moeller Pardubice	Divíšek Tomáš (Pivko Libor, Strbák Martin)	PPG
64:44	HC Moeller Pardubice	Píša Aleš (Pucher Peter)	PPG WG
PCE – KLA 3:2 sn			
05:33	HC Moeller Pardubice	Píša Aleš (Cetkovský Jiří, Pucher Peter)	PPG
14:08	HC GEUS OKNA Kladno	Diviš Richard (Bělohav Radek, Patera Pavel)	PPG
22:30	HC GEUS OKNA Kladno	Bělohav Radek (Kalla Jaroslav)	
37:30	HC Moeller Pardubice	Pucher Peter (Cetkovský Jiří)	PPG
-	HC Moeller Pardubice	Tvrdík Michal	WG
TRI – PCE 3:2			
16:12	HC Oceláři Třinec	Tomík Róbert (Výtisk Jan)	
20:44	HC Oceláři Třinec	Květoň David (Peterek Jan)	
22:59	HC Oceláři Třinec	Polák Vojtěch (Květoň David, Malec Tomáš)	WG
40:25	HC Moeller Pardubice	Pucher Peter (Cetkovský Jiří)	PPG
49:28	HC Moeller Pardubice	Cetkovský Jiří (Píša Aleš, Pucher Peter)	PPG
PCE – ZNO 1:2			
12:18	HC Znojemští Orli	Mojžíš Pavel (Cachotský Tomáš, Haman Radek)	
47:13	HC Moeller Pardubice	Píša Aleš (Divíšek Tomáš, Čáslava Petr)	PPG
48:41	HC Znojemští Orli	Bičánek Radim (Selinger Pavel)	PPG WG
CEB – PCE 3:0			
17:41	HC MOUNTFIELD	Květoň Lukáš (Hřebejk Stěpán, Mertl Tomáš)	WG
24:24	HC MOUNTFIELD	Duda Radek ()	SHG
37:31	HC MOUNTFIELD	Duda Radek (Kuchejda David, Kotrla Jindřich)	
PCE – SPA 4:2			
05:13	HC Sparta Praha	Broš Michal (Kratěna Ondřej)	
08:25	HC Moeller Pardubice	Rákos Daniel (Kolář Jan, Nakládal Jakub)	
22:17	HC Sparta Praha	Langhammer Jakub (Ptáček František)	PPG
22:44	HC Moeller Pardubice	Snopek Jan (Divíšek Tomáš, Pivko Libor)	
28:39	HC Moeller Pardubice	Píša Aleš (Cetkovský Jiří)	WG
55:48	HC Moeller Pardubice	Ondřej Zdeněk (Cetkovský Jiří)	
MBO – PCE 3:2 PP			
21:14	BK Mladá Boleslav	Barinka Peter (Benda Jan)	PPG
31:06	BK Mladá Boleslav	Handlovský Lukáš (Padělek Aleš)	
45:35	HC Moeller Pardubice	Pivko Libor (Snopek Jan)	
50:53	HC Moeller Pardubice	Nakládal Jakub (Divíšek Tomáš, Kolář Jan)	PPG
60:24	BK Mladá Boleslav	Posmyk Marek ()	PPG WG
PCE – VIT 3:4 SN			
11:14	HC Vítkovice Steel	Krstev Angel (Krenželok Lukáš)	PPG
22:23	HC Moeller Pardubice	Klejna Michal (Seda Michal)	
24:11	HC Moeller Pardubice	Kolář Jan (Koukal Petr)	
25:24	HC Vítkovice Steel	Krenželok Lukáš (Barinka Michal, Krstev Angel)	PPG
33:55	HC Moeller Pardubice	Divíšek Tomáš (Klejna Michal, Pivko Libor)	
50:19	HC Vítkovice Steel	Varaďa Václav ()	
-	HC Vítkovice Steel	Ujčík Viktor	WG
ZLN – PCE 1:5			
02:44	HC Moeller Pardubice	Ondřej Zdeněk (Pucher Peter)	
11:40	HC Moeller Pardubice	Tvrdík Michal (Pivko Libor)	WG

24:56	HC Moeller Pardubice	Cetkovský Jiří (Rákos Daniel, Radil Lukáš)	
30:00	RI OKNA ZLÍN	Köhler Bedřich (Hamrlik Martin, Galvas Lukáš)	PPG
33:08	HC Moeller Pardubice	Starý Jan (Pucher Peter)	PPG
43:53	HC Moeller Pardubice	Ondřej Zdeněk ()	
PCE – LIT 0:3			
01:46	HC Litvínov	Trávníček Michal (Punčochář Petr, Branda Daniel)	WG
54:23	HC Litvínov	Kroupa Vlastimil ()	
57:31	HC Litvínov	Slégr Jiří (Kubát Karel, Lukeš František)	PPG
PLZ – PCE 3:2			
24:13	HC Lasselsberger Plzeň	Fabuš Peter (Vlasák Tomáš, Straka Martin)	PPG
27:42	HC Moeller Pardubice	Kolář Jan (Nakládal Jakub, Havíř David)	
40:52	HC Lasselsberger Plzeň	Adamský Martin (Vampola Petr, Fabuš Peter)	
50:06	HC Moeller Pardubice	Divíšek Tomáš (Čáslava Petr, Tvrdík Michal)	
53:04	HC Lasselsberger Plzeň	Vlasák Tomáš (Smrek Peter, Straka Martin)	WG
KVA – PCE 6:1			
10:27	HC Energie Karlovy Vary	Zaťovič Martin (Bauer Jakub, Zucker David)	
21:03	HC Moeller Pardubice	Koukal Petr (Starý Jan, Kolář Jan)	PPG
27:02	HC Energie Karlovy Vary	Dobroň Michal (Prošek Roman, Kumstát Petr)	PPG WG
35:06	HC Energie Karlovy Vary	Pech Lukáš (Skladaný František, Rezníček Josef)	
36:36	HC Energie Karlovy Vary	Skuhřavý Václav (Kumstát Petr)	
40:47	HC Energie Karlovy Vary	Kristek Jaroslav (Melenovský Marek, Rezníček Josef)	PPG
51:42	HC Energie Karlovy Vary	Pech Lukáš (Skladaný František)	
PCE – SLA 4:3			
00:45	HC Moeller Pardubice	Koukal Petr (Starý Jan)	
24:03	HC Slavia Praha	Čermák Miloslav (Novák Jan, Kadlec Petr)	
31:03	HC Moeller Pardubice	Blažek Tomáš (Cetkovský Jiří, Somík Radovan)	
33:59	HC Moeller Pardubice	Pivko Libor (Divíšek Tomáš)	
45:13	HC Moeller Pardubice	Divíšek Tomáš (Pivko Libor)	WG
47:46	HC Slavia Praha	Beránek Josef (Kadlec Petr)	PPG
59:22	HC Slavia Praha	Červenka Roman (Kadlec Petr)	PPG
LIB – PCE 5:6 SN			
00:56	Bílí Tygři Liberec	Šimánek Jiří (Kašpařík Pavel)	
05:35	Bílí Tygři Liberec	Nedvěd Petr (Jiruš Valdemar)	SHG
09:00	HC Moeller Pardubice	Starý Jan (Čáslava Petr, Koukal Petr)	
11:04	HC Moeller Pardubice	Kolář Jan (Starý Jan)	
20:40	Bílí Tygři Liberec	Nedvěd Petr (Nedorost Václav, Pletka Václav)	
27:54	HC Moeller Pardubice	Starý Jan (Koukal Petr)	
32:50	Bílí Tygři Liberec	Harant Tomáš (Kašpařík Pavel, Zíb Lukáš)	PPG
33:00	HC Moeller Pardubice	Klejna Michal (Rákos Daniel, Špirko Rastislav)	
41:27	Bílí Tygři Liberec	Blatný Zdeněk (Šachl Petr)	
52:05	HC Moeller Pardubice	Somík Radovan (Pivko Libor, Snopek Jan)	PPG
-	HC Moeller Pardubice	Špirko Rastislav	WG
PCE – ZNO 3:2			
07:36	HC Znojemští Orli	Procházka Radek (Demel Tomáš, Svoboda Jaroslav)	
12:36	HC Moeller Pardubice	Čáslava Petr (Somík Radovan, Píša Aleš)	PPG
46:50	HC Moeller Pardubice	Somík Radovan (Divíšek Tomáš, Pivko Libor)	PPG
49:40	HC Moeller Pardubice	Starý Jan (Koukal Petr, Kolář Jan)	PPG WG
50:17	HC Znojemští Orli	Kucharczyk Radim (Bičánek Radim, Meidl Václav)	
KLA – PCE 5:4 SN			
02:46	HC GEUS OKNA Kladno	Valský Jakub (Frolík Martin)	
14:12	HC Moeller Pardubice	Starý Jan (Kolář Jan, Havíř David)	
22:34	HC GEUS OKNA Kladno	Kalla Jaroslav (Horna Tomáš)	
23:34	HC GEUS OKNA Kladno	Tomajko Jan (Patera Pavel, Nádašdi Tomáš)	
33:50	HC Moeller Pardubice	Somík Radovan (Tvrdík Michal, Kolář Jan)	PPG
36:23	HC Moeller Pardubice	Koukal Petr ()	SHG
44:35	HC GEUS OKNA Kladno	Horna Tomáš (Novák Václav, Kalla Jaroslav)	
55:45	HC Moeller Pardubice	Starý Jan (Čáslava Petr)	PPG
-	HC GEUS OKNA Kladno	Bělohav Radek	WG
PCE – TRI 6:4			
04:12	HC Oceláři Třinec	Malec Tomáš (Polanský Jiří, Kanko Petr)	
21:07	HC Moeller Pardubice	Blažek Tomáš (Somík Radovan)	
22:42	HC Moeller Pardubice	Koukal Petr (Kolář Jan)	
30:40	HC Oceláři Třinec	Balej Jozef (Polák Vojtěch)	
37:20	HC Oceláři Třinec	Polák Vojtěch (Polanský Jiří, Sekeráš Ľubomír)	PPG
41:08	HC Moeller Pardubice	Koma Jaroslav (Píša Aleš, Starý Jan)	PPG
44:27	HC Moeller Pardubice	Pivko Libor (Čáslava Petr, Somík Radovan)	PPG
45:52	HC Oceláři Třinec	Peterek Jan (Moravec David)	
56:19	HC Moeller Pardubice	Koma Jaroslav (Kolář Jan, Píša Aleš)	PPG WG
59:59	HC Moeller Pardubice	Starý Jan (Divíšek Tomáš, Čáslava Petr)	ENG
PCE – CEB 3:1			
03:55	HC Moeller Pardubice	Havíř David (Kolář Jan, Koukal Petr)	
25:50	HC Moeller Pardubice	Snopek Jan (Divíšek Tomáš, Pivko Libor)	WG
43:11	HC MOUNTFIELD	Kůrka Tomáš (TS)	
48:32	HC Moeller Pardubice	Somík Radovan (Blažek Tomáš)	
SPA – PCE 5:1			
20:26	HC Moeller Pardubice	Pivko Libor (Divíšek Tomáš, Snopek Jan)	PPG
23:12	HC Sparta Praha	Jerofejevs Alexandrs (Kratěna Ondřej, Netík Tomáš)	
38:07	HC Sparta Praha	Ton Petr (Výborný David)	WG
42:31	HC Sparta Praha	Ton Petr (Výborný David)	
50:08	HC Sparta Praha	Gulaši Michal (Vykoukal Jiří, Ton Petr)	PPG
58:17	HC Sparta Praha	Látal Martin (Langhammer Jakub)	
PCE – MBO 5:3			
04:38	BK Mladá Boleslav	Nouza Tomáš (Král Richard, Kočí Václav)	
19:23	HC Moeller Pardubice	Tvrdík Michal (Somík Radovan)	
25:14	HC Moeller Pardubice	Somík Radovan (Čáslava Petr)	PPG

25:58	HC Moeller Pardubice	Koukal Petr (Kolář Jan)	
32:19	BK Mladá Boleslav	Nouza Tomáš (Král Richard, Handlovský Lukáš)	PPG
43:54	BK Mladá Boleslav	Posmyk Marek (Král Richard, Brňák Tomáš)	PPG
53:49	HC Moeller Pardubice	Divíšek Tomáš (Somík Radovan, Pivko Libor)	WG
58:59	HC Moeller Pardubice	Starý Jan (Koukal Petr, Čáslava Petr)	ENG
VIT – PCE 1:2			
24:56	HC Moeller Pardubice	Pivko Libor (Divíšek Tomáš)	SHG
34:55	HC Moeller Pardubice	Somík Radovan (Tvrdík Michal, Zohorna Tomáš)	WG
37:14	HC Vítkovice Steel	Šimíček Roman (Svačina Vladimír)	
PCE – ZLN 6:2			
10:38	HC Moeller Pardubice	Pivko Libor (Cetkovský Jiří)	
13:35	HC Moeller Pardubice	Pivko Libor (Divíšek Tomáš, Čáslava Petr)	
28:57	HC Moeller Pardubice	Zohorna Tomáš (Píša Aleš, Tvrdík Michal)	WG
30:12	HC Moeller Pardubice	Kolář Jan (Nakládal Jakub, Starý Jan)	
32:05	HC Moeller Pardubice	Divíšek Tomáš (Rákos Daniel)	
46:36	RI OKNA ZLÍN	Hamrlík Martin ()	
52:41	RI OKNA ZLÍN	Balaščík Jaroslav (Köhler Bedřich)	PPG
59:15	HC Moeller Pardubice	Čáslava Petr (Cetkovský Jiří, Divíšek Tomáš)	
LIT – PCE 2:3 SN			
01:20	HC Litvínov	Hübl Viktor (Kubinčák Vojtěch, Kroupa Vlastimil)	
07:15	HC Litvínov	Jenáček Martin (Branda Daniel)	
15:13	HC Moeller Pardubice	Somík Radovan (Cetkovský Jiří)	
28:59	HC Moeller Pardubice	Pivko Libor (Semorád Jan)	
-	HC Moeller Pardubice	Kolář Jan	WG

TÝMOVÉ STATISTIKY

Bilance celkem

Z	V	VP	PP	P	VG : OG	B	%
38	18	4	5	11	128 : 112	67	58,8

Bilance doma

Z	V	VP	PP	P	VG : OG	B	%
19	14	1	2	2	75 : 49	46	80,7

Bilance venku

Z	V	VP	PP	P	VG : OG	B	%
19	4	3	3	9	53 : 63	21	36,8

Průměr vstřelených gólů na zápas

Z	VG	=	DOMA	VENKU
38	128	3,37	3,95	2,79

Průměr obdržенých gólů na zápas

Z	VG	=	DOMA	VENKU
38	112	2,95	2,58	3,32

Úspěšnost v 1.třetině

Z	V	R	P	VG : OG	B	%
38	9	17	12	30 : 30	44	46,1

Úspěšnost ve 2.třetině

Z	V	R	P	VG : OG	B	%
38	15	14	9	48 : 44	59	57,9

Úspěšnost ve 3.třetině

Z	V	R	P	VG : OG	B	%
38	16	10	12	47 : 33	58	55,3

Úspěšnost v prodloužení a sam.nájezd.

Z	V	P	%
9	4	5	44,4

IF - pokud po 1.třetině Pardubice vedly

Z	V	VP	PP	P	B	%
9	7	1	0	1	23	85,2

IF - pokud po 1.třetině Pardubice remizovaly

Z	V	VP	PP	P	B	%
17	8	2	3	4	31	60,8

IF - pokud po 1.třetině Pardubice prohrávaly

Z	V	VP	PP	P	B	%
12	3	1	2	6	13	36,1

IF - pokud po 2.třetině Pardubice vedly

Z	V	VP	PP	P	B	%
15	13	0	2	0	41	91,1

IF - pokud po 2.třetině Pardubice remizovaly

Z	V	VP	PP	P	B	%
10	2	3	1	4	13	43,3

IF - pokud po 2.třetině Pardubice prohrávaly

Z	V	VP	PP	P	B	%
13	3	1	2	7	13	33,3

Schopnost otočit zápas

+	-	=
15	9	6

= kolikrát byl tým ve svých zápasech schopen otočit nepříznivý stav zápasu (např. z 2:3 na 4:3), nebo naopak kolikrát tým přeměnil své průběžné vítězství v průběžnou prohru

Schopnost vyrovnat zápas

+	-	=
38	15	23

= kolikrát byl tým ve svých zápasech schopen vyrovnat nepříznivý stav zápasu (např. z 2:3 na 3:3), nebo naopak kolikrát tým ztratil vedení

Vstřelení nebo obdržení prvního gólu

Z	+	-	%
38	16	22	42,1

IF - pokud Pardubice vstřelily první gól

Z	V	VP	PP	P	B	%
16	11	2	0	3	37	77,1

IF - pokud Pardubice inkasovaly první gól

Z	V	VP	PP	P	B	%
22	7	2	5	8	30	45,5

Střely celkem

Z	+	-	PRŮMĚR
38	1432	1309	37,7 34,4

Střely doma

Z	+	-	PRŮMĚR
19	722	580	38,0 30,5

Střely venku

Z	+	-	PRŮMĚR
19	710	729	37,4 38,4

Využití střel v %

CELKEM	DOMA	VENKU
8,94	10,39	7,46

Podíl obranců na gólech týmu

Z	G	Gobr	%
38	128	14	12,5

Podíl obranců na kanadsk.bodech týmu

Z	KB	Kbobr	%
38	313	66	21,1

Góly na začátku utkání

Z	+	-	=
38	2	4	-2

= góly vstřelené a obdržené za prvních 90 sekund hry

Góly do šatny

Z	+	-	=
38	1	1	0

= góly vstřelené a obdržené za posledních 60 vteřin 1. a 2. třetiny

Body získané či ztracené v posledních 10min.

Z	+	-	=
38	13	2	11

Průměr divácké návštěvnosti doma

Z	=
19	8948

Průměr divácké návštěvnosti venku

Z	=
19	4663

Počet přesilovek

Z	PP
38	229

Počet oslabení

Z	SH
38	204

Využití přesilovek celkem

Z	PRES	G	%
38	229	46	20,1

Využití přesilovek doma

Z	%
19	19,8

Využití přesilovek venku

Z	%
19	20,4

Ubránění oslabení celkem

Z	OSL	G	%
38	204	37	81,9

Ubránění oslabení doma

Z	%
19	78,7

Ubránění oslabení venku

Z	%
19	84,5

Podíl vstřelených gólů při přesilovce

VG	PPG	%
128	46	35,9

Podíl obdržených gólů při oslabení

OG	PPG	%
112	37	33,0

Počet vstřelených gólů při oslabení

Z	SHG
38	3

Počet obdržených gólů při přesilovce

Z	SHG
38	3

VÝVOJ FORMY

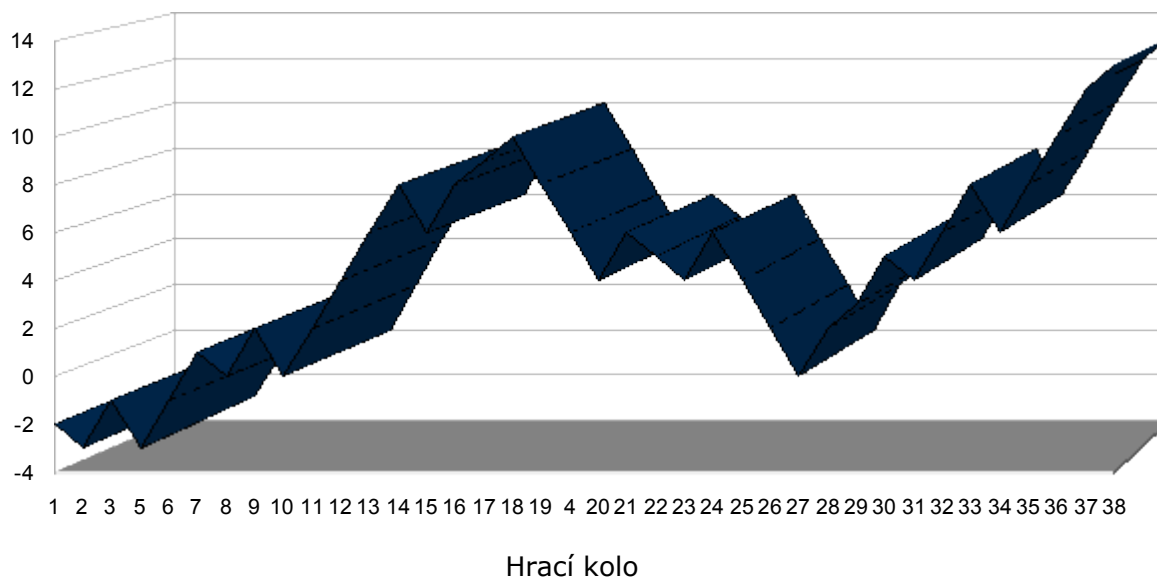

DOMÁCÍ NÁVŠTĚVNOST

	Z	DIVÁCI	PRŮMĚR
2004/05	26	228010	8770
2005/06	26	219668	8449
2006/07	26	223499	8596
2007/08	26	222216	8547
2008/09	19	170019	8948

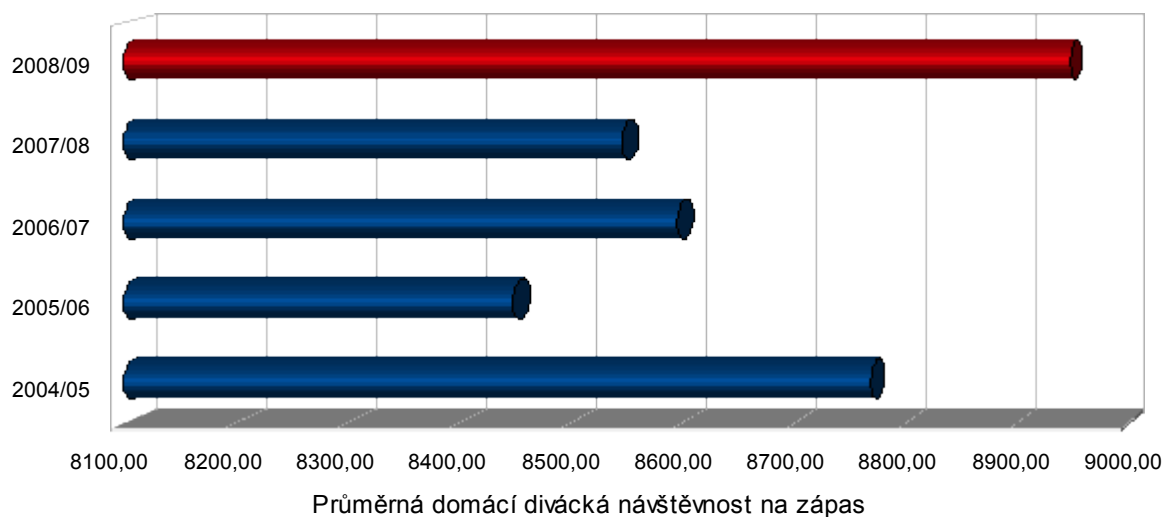

VSTŘELENÉ GÓLY

	CELKEM			DOMA			VENKU		
	Z	G	PRŮM.	Z	G	PRŮM.	Z	G	PRŮM.
2004/05	52	185	3,56	26	96	3,69	26	89	3,42
2005/06	52	130	2,50	26	78	3,00	26	52	2,00
2006/07	52	177	3,40	26	98	3,77	26	79	3,04
2007/08	52	147	2,83	26	89	3,42	26	58	2,23
2008/09	38	128	3,37	19	75	3,95	19	53	2,79

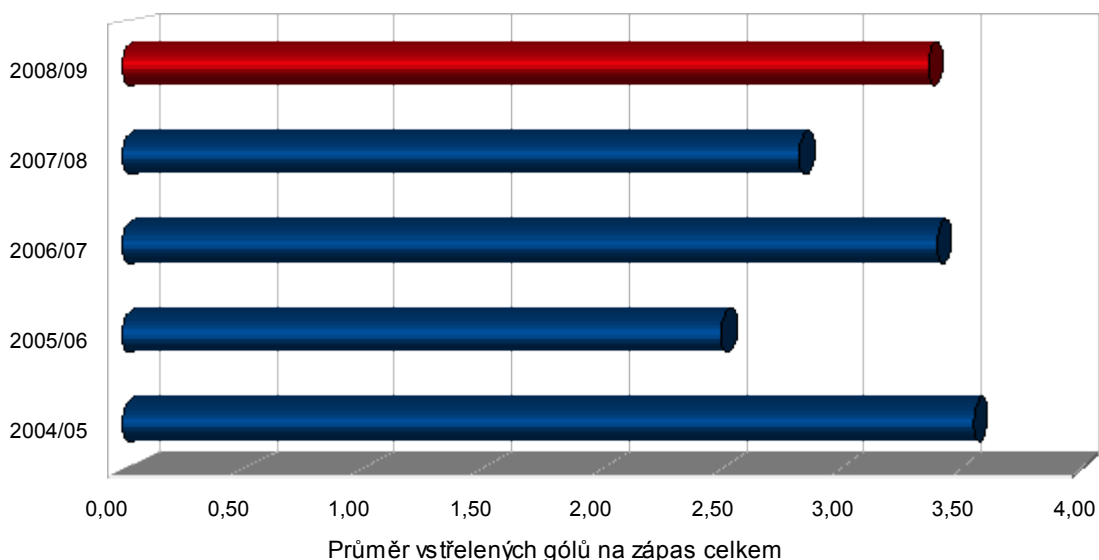

OBDRŽENÉ GÓLY

	CELKEM			DOMA			VENKU		
	Z	G	PRŮM.	Z	G	PRŮM.	Z	G	PRŮM.
2004/05	52	130	2,50	26	56	2,15	26	74	2,85
2005/06	52	134	2,58	26	72	2,77	26	62	2,38
2006/07	52	131	2,52	26	51	1,96	26	80	3,08
2007/08	52	157	3,02	26	60	2,31	26	97	3,73
2008/09	38	112	2,95	19	49	2,58	19	63	3,32

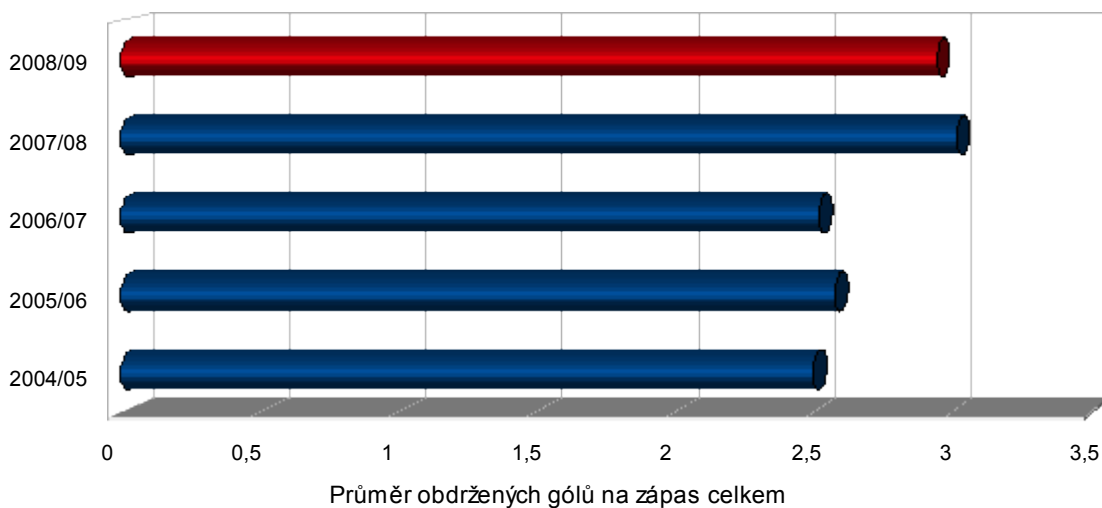

BILANCE PROTI TÝMŮM

	Z	V	VP	PP	P	VG : OG	BODY	%ÚSP
vs. ČESKÉ BUDĚJOVICE	3	2	0	0	1	5 : 5	6	66,7
vs. KARLOVY VARY	3	1	0	0	2	7 : 11	3	33,3
vs. KLADNO	3	0	1	1	1	8 : 12	3	33,3
vs. LIBEREC	3	2	1	0	0	15 : 8	8	88,9
vs. LITVÍNŮV	3	1	1	0	1	9 : 8	5	55,6
vs. MLADÁ BOLESLAV	3	2	0	1	0	12 : 6	7	77,8
vs. PLZEŇ	2	1	0	0	1	10 : 8	3	50,0
vs. SLAVIA PRAHA	3	1	0	1	1	9 : 10	4	44,4
vs. SPARTA PRAHA	3	1	0	1	1	9 : 12	4	44,4
vs. TŘINEC	3	2	0	0	1	13 : 11	6	66,7
vs. VÍTKOVICE	3	1	0	1	1	6 : 7	4	44,4
vs. ZLÍN	3	3	0	0	0	15 : 5	9	100,0
vs. ZNOJMO	3	1	1	0	1	10 : 9	5	55,6

Letošní bodová úspěšnost proti týmům v %

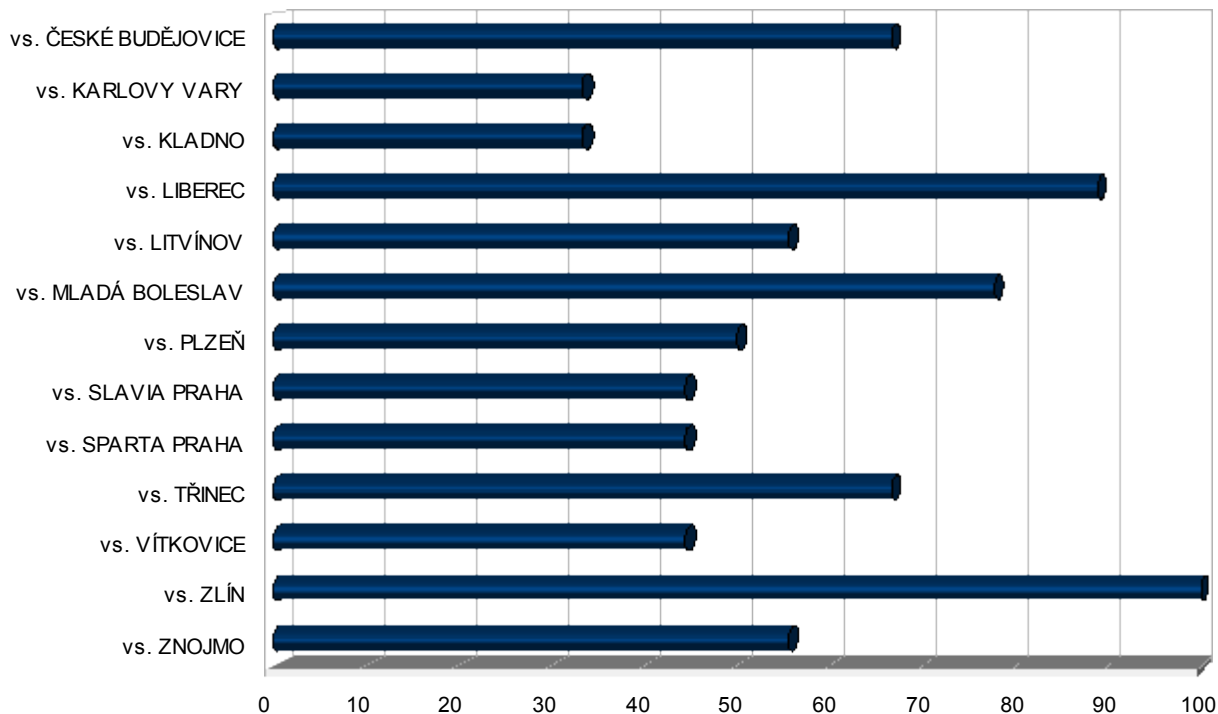

VYUŽITÍ PŘESILOVEK

	Z	G	PŘES	%VYUŽ
2004/05	52	58	253	22,9
2005/06	52	46	316	14,6
2006/07	52	61	346	17,6
2007/08	52	58	321	18,4
2008/09	38	46	229	20,1

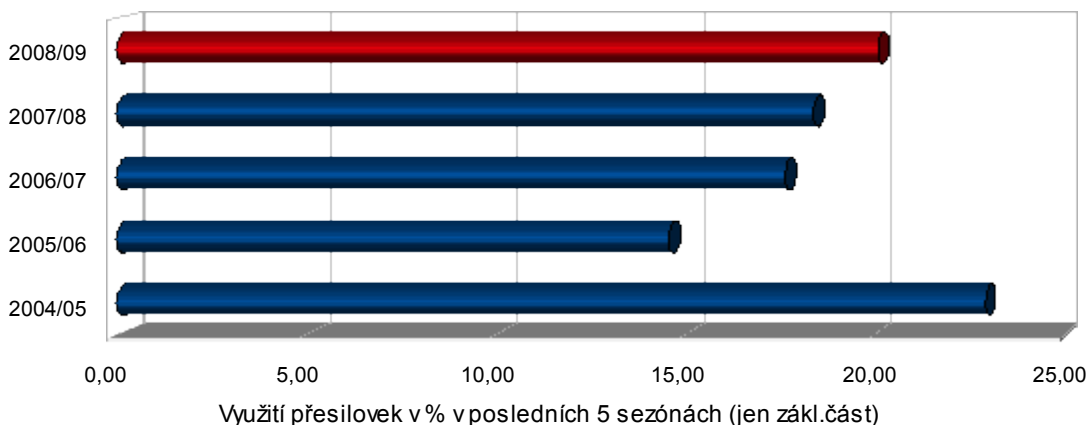

	2008/09				2007/08			
	Z	G	PŘES	%VYUŽ	Z	G	PŘES	%VYUŽ
DOMA	19	24	121	19,8	26	39	171	22,8
VENKU	19	22	108	20,4	26	19	150	12,7
POSLEDNÍCH 10 ZÁP.	10	12	57	21,1	-	-	-	-
POSLEDNÍCH 5 ZÁP.	5	3	28	10,7	-	-	-	-
vs. ČESKÉ BUDĚJOVICE	3	0	19	0,0	4	4	25	16,0
vs. KARLOVY VARY	3	3	14	21,4	4	3	18	16,7
vs. Kladno	3	4	16	25,0	4	5	29	17,2
vs. LIBEREC	3	5	17	29,4	4	5	24	20,8
vs. LITVÍNOV	3	3	21	14,3	4	3	23	13,0
vs. MLADÁ BOLESLAV	3	4	13	30,8	-	-	-	-
vs. PLZEŇ	2	3	16	18,8	4	4	30	13,3
vs. SLAVIA PRAHA	3	3	21	14,3	4	2	25	8,0
vs. SPARTA PRAHA	3	3	20	15,0	4	6	29	20,7
vs. TŘINEC	3	8	22	36,4	4	6	25	24,0
vs. VÍTKOVICE	3	1	18	5,6	4	6	24	25,0
vs. ZLÍN	3	2	13	15,4	4	3	20	15,0
vs. ZNOJMO	3	7	19	36,8	4	6	27	22,2

Využití přesilovek v % proti týmům v sezóně 2008/09

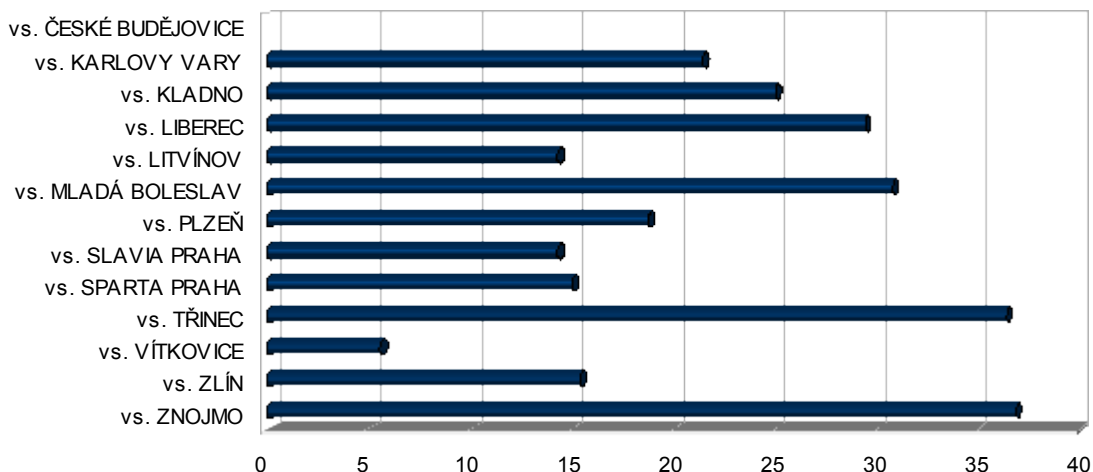

UBRÁNĚNÍ OSLABENÍ

	Z	G	OSL	%UBR
2007/08	52	61	310	80,3
2008/09	38	37	204	81,9

2008/09					2007/08			
	Z	G	OSL	%UBR	Z	G	OSL	%UBR
DOMA	19	20	94	78,7	26	23	142	83,8
VENKU	19	17	110	84,5	26	38	168	77,4
POSLEDNÍCH 10 ZÁP.	10	5	46	89,1	-	-	-	-
POSLEDNÍCH 5 ZÁP.	5	3	25	88,0	-	-	-	-
vs. ČESKÉ BUDĚJOVICE	3	0	9	100,0	4	10	24	58,3
vs. KARLOVY VARY	3	5	18	72,2	4	4	29	86,2
vs. KLADNO	3	3	16	81,3	4	3	23	87,0
vs. LIBEREC	3	1	19	94,7	4	5	24	79,2
vs. LITVÍNOV	3	3	16	81,3	4	5	23	78,3
vs. MLADÁ BOLESLAV	3	3	14	78,6	-	-	-	-
vs. PLZEŇ	2	4	13	69,2	4	3	29	89,7
vs. SLAVIA PRAHA	3	4	16	75,0	4	3	15	80,0
vs. SPARTA PRAHA	3	3	15	80,0	4	5	28	82,1
vs. TŘINEC	3	4	23	82,6	4	3	25	88,0
vs. VÍTKOVICE	3	3	16	81,3	4	3	24	87,5
vs. ZLÍN	3	2	15	86,7	4	6	29	79,3
vs. ZNOJMO	3	2	14	85,7	4	4	18	77,8

Ubránění oslabení v % v sezóně 2008/09

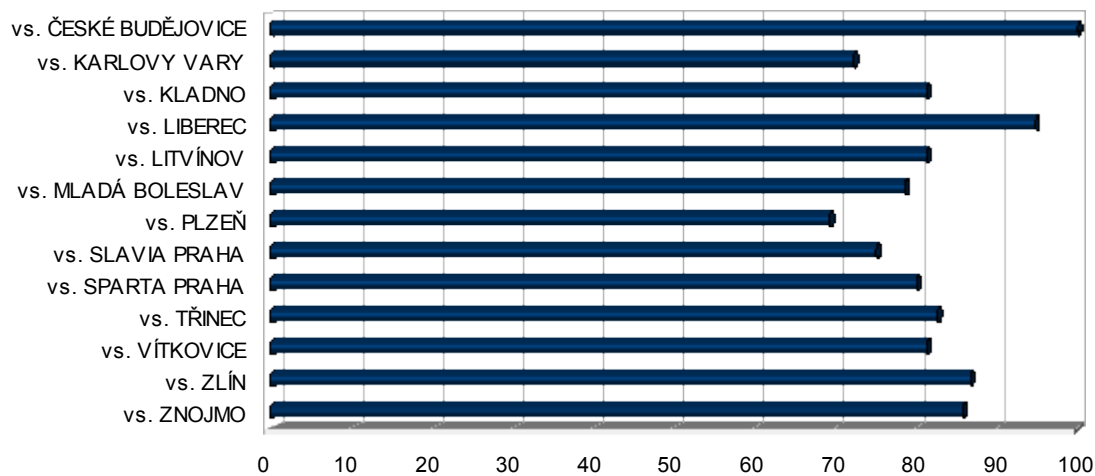

GÓLY V MINUTÁCH

	VSTŘELENÉ	OBRŽENÉ	=
1. - 5. minuta	5	8	-3
6. - 10. minuta	9	6	3
11. - 15. minuta	7	9	-2
16. - 20. minuta	9	7	2
21. - 25. minuta	15	18	-3
26. - 30. minuta	15	9	6
31. - 35. minuta	15	4	11
36. - 40. minuta	3	13	-10
41. - 45. minuta	9	7	2
46. - 50. minuta	10	8	2
51. - 55. minuta	8	11	-3
56. - 60. minuta	19	7	12
61. - 65. minuta	1	1	0

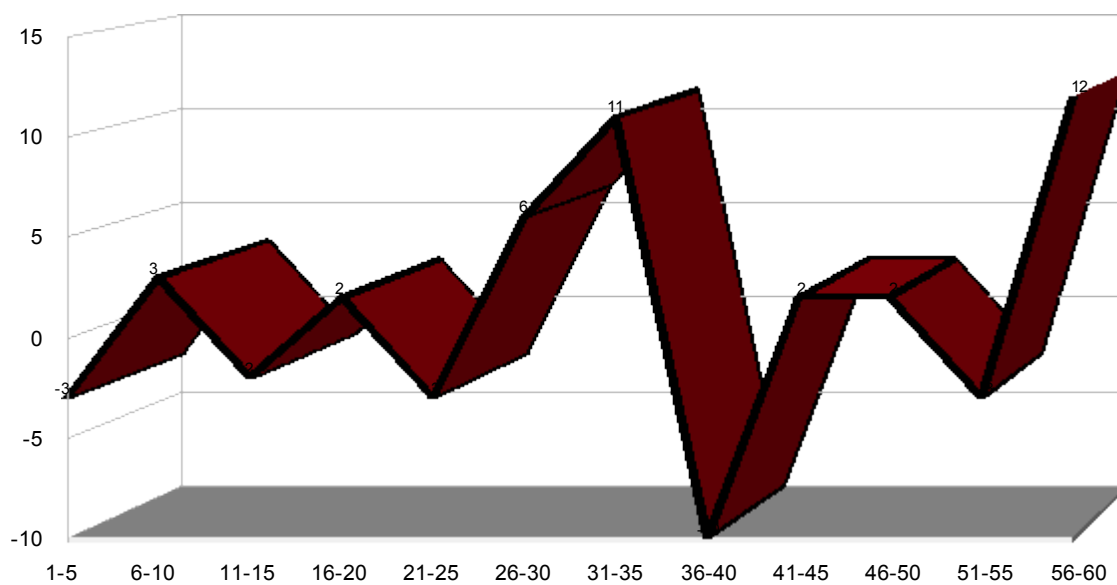

STATISTIKY HRÁČŮ

STRANA	38	<i>TOMÁŠ BLÁHA</i>
	39	<i>TOMÁŠ BLAŽEK</i>
	40	<i>JIŘÍ CETKOVSKÝ</i>
	41	<i>PETR ČÁSLAVA</i>
	42	<i>TOMÁŠ DIVÍŠEK</i>
	43	<i>DAVID HAVÍŘ</i>
	44	<i>MICHAL KLEJNA</i>
	45	<i>JAN KOLÁŘ</i>
	46	<i>JAN KOLÁŘ II.</i>
	47	<i>JAROSLAV KOMA</i>
	48	<i>PETR KOUKAL</i>
	49	<i>MARTIN LOJEK</i>
	50	<i>JAKUB NAKLÁDAL</i>
	51	<i>ALEŠ PÍŠA</i>
	52	<i>LIBOR PIVKO</i>
	53	<i>PETER PUCHER</i>
	54	<i>LUKÁŠ RADIL</i>
	55	<i>DANIEL RÁKOS</i>
	56	<i>JAN SEMORÁD</i>
	57	<i>JAN SNOPEK</i>
	58	<i>RADOVAN SOMÍK</i>
	59	<i>JAN STARÝ</i>
	60	<i>FILIP STOKLASA</i>
	61	<i>MICHAL ŠEDA</i>
	62	<i>RASTISLAV ŠPIRKO</i>
	63	<i>MICHAL TVRDÍK</i>
	64	<i>TOMÁŠ ZOHORNA</i>
	65	<i>MAREK ZUKAL</i>
	66	<i>JÁN LAŠÁK</i>
	67	<i>MARTIN RŮŽIČKA</i>
	68	<i>VÁCLAV SÝKORA</i>

TOMÁŠ BLÁHA

19 let

11

ÚTOČNÍK

NAROZEN: Žďár n.S., CZE

VÝŠKA (cm): 186

DATUM: 30.9.1989

VÁHA (kg): 93

DRŽENÍ HOLE: L

JINÁ KLUBOVÁ PŘÍSLUŠNOST:2006/07 Žďár nad Sázavou (2.liga), 2007/08 Šumperk (1.liga),
2008/09 Chrudim (1.liga)

	LIGA	CELKEM
SEZÓNY	2	2
ZÁPASY	29	29
GÓLY	0	0
ASISTENCE	0	0
KANAD.BODY	0	0

LIGOVÁ STATISTIKA - CELÁ SEZÓNA**JEN ZÁKLADNÍ ČÁST**

	Z	G	A	KB	+/-	TM	PPG	PPA	SHG	SHA	GWG	GWA	Z	G	A	KB	+/-	TM
2007/08 PCE	22	0	0	0	-7	12	0	0	0	0	0	0	14	0	0	0	-2	2
2008/09 PCE	7	0	0	0	-1	0	0	0	0	0	0	0	7	0	0	0	-1	0
CELKEM	29	0	0	0	-8	12	0	0	0	0	0	0	21	0	0	0	-3	2

BILANCE PROTI SOUPEŘŮM - CELKEM**2008/09**

	Z	G	A	KB	+/-	TM	PPG	PPA	SHG	SHA	GWG	GWA	Z	G	A	KB	+/-	TM
ČESKÉ BUDĚJOVICE	1	0	0	0	0	0	0	0	0	0	0	0	0	0	0	0	0	0
KARLOVY VARY	1	0	0	0	0	0	0	0	0	0	0	0	0	0	0	0	0	0
KLADNO	3	0	0	0	-1	0	0	0	0	0	0	0	1	0	0	0	0	0
LIBEREC	1	0	0	0	0	0	0	0	0	0	0	0	0	0	0	0	0	0
LITVÍNOV	1	0	0	0	0	0	0	0	0	0	0	0	0	0	0	0	0	0
MLADÁ BOESLAV	1	0	0	0	0	0	0	0	0	0	0	0	1	0	0	0	0	0
PARDOBICE	0	0	0	0	0	0	0	0	0	0	0	0	0	0	0	0	0	0
PLZEŇ	4	0	0	0	0	0	0	0	0	0	0	0	1	0	0	0	0	0
SLAVIA PRAHA	0	0	0	0	0	0	0	0	0	0	0	0	0	0	0	0	0	0
SPARTA PRAHA	1	0	0	0	0	0	0	0	0	0	0	0	1	0	0	0	0	0
TŘINEC	1	0	0	0	0	0	0	0	0	0	0	0	1	0	0	0	0	0
ÚSTÍ NAD LABEM	5	0	0	0	-2	6	0	0	0	0	0	0	-	-	-	-	-	-
VÍTKOVICE	3	0	0	0	-1	0	0	0	0	0	0	0	1	0	0	0	0	0
ZLÍN	5	0	0	0	-3	6	0	0	0	0	0	0	0	0	0	0	0	0
ZNOJMO	2	0	0	0	-1	0	0	0	0	0	0	0	1	0	0	0	-1	0

TOMÁŠ BLAŽEK

33 let

93

ÚTOČNÍK

NAROZEN: Pardubice, CZE

VÝŠKA (cm): 176

DATUM: 3.3.1975

VÁHA (kg): 78

DRŽENÍ HOLE: P

JINÁ KLUBOVÁ PŘÍSLUŠNOST:

-

CELKEM

	LIGA	PCE
SEZÓNY	17	17
ZÁPASY	774	774
GÓLY	189	189
ASISTENCE	327	327
KANAD.BODY	516	516

LIGOVÁ STATISTIKA - CELÁ SEZÓNA

JEN ZÁKLADNÍ ČÁST

	Z	G	A	KB	+/-	TM	PPG	PPA	SHG	SHA	GWG	GWA	Z	G	A	KB	+/-	TM	
1992/93	PCE	22	4	2	6	-	0	-	-	-	-	-	22	4	2	6	-	0	
1993/94	PCE	47	4	20	24	-1	12	-	-	-	-	-	40	4	17	21	-	10	
1994/95	PCE	38	9	11	20	-3	4	-	-	-	-	-	32	9	6	15	-6	4	
1995/96	PCE	31	11	12	23	-11	6	-	-	-	-	-	31	11	12	23	-11	6	
1996/97	PCE	56	19	33	52	10	66	-	-	-	-	-	50	16	32	48	8	66	
1997/98	PCE	44	7	32	39	5	54	-	-	-	-	-	42	7	32	39	10	54	
1998/99	PCE	45	14	13	27	-18	85	-	-	-	-	-	44	14	13	27	-19	85	
1999/00	PCE	50	22	28	50	3	32	4	7	0	1	1	47	22	27	49	5	28	
2000/01	PCE	50	17	24	41	11	32	3	7	1	0	1	49	17	22	39	11	32	
2001/02	PCE	57	15	37	52	20	60	1	17	1	1	5	51	15	36	51	16	54	
2002/03	PCE	65	18	39	57	21	76	6	16	1	3	2	49	11	31	42	24	54	
2003/04	PCE	47	12	26	38	5	49	4	11	0	1	0	40	10	23	33	6	37	
2004/05	PCE	66	12	20	32	7	67	3	9	1	0	4	50	8	18	26	9	32	
2005/06	PCE	41	6	15	21	4	26	3	6	0	1	1	41	6	15	21	4	26	
2006/07	PCE	57	9	9	18	-1	76	2	2	2	1	0	40	8	8	16	3	64	
2007/08	PCE	37	8	5	13	1	10	0	1	1	0	3	32	7	4	11	2	8	
2008/09	PCE	21	2	1	3	-7	8	0	0	0	0	0	21	2	1	3	-7	8	
CELKEM		774	189	327	516	46	663	26	76	7	8	17	34	681	171	299	470	55	568

BILANCE PROTI SOUPEŘŮM - CELKEM

2008/09

	Z	G	A	KB	+/-	TM	PPG	PPA	SHG	SHA	GWG	GWA	Z	G	A	KB	+/-	TM
ČESKÉ BUDĚJOVICE	34	13	9	22	14	28	0	1	0	0	3	1	1	0	1	1	1	0
HAVÍŘOV	15	2	9	11	1	12	0	2	0	0	0	2	-	-	-	-	-	-
JIHLAVA	4	0	1	1	0	2	0	0	0	0	0	1	-	-	-	-	-	-
KARLOVY VARY	34	9	14	23	14	22	1	5	0	1	1	1	3	0	0	0	0	0
KLADNO	37	10	21	31	6	73	3	9	1	0	3	5	1	0	0	0	-1	0
LIBEREC	28	4	7	11	3	18	0	2	1	0	1	0	2	0	0	0	-1	4
LITVÍNOV	33	11	14	25	2	57	5	5	1	2	2	3	2	0	0	0	0	0
MLADÁ BOLESLAV	2	0	0	0	0	0	0	0	0	0	0	0	2	0	0	0	0	0
PARDOBICE	0	0	0	0	0	0	0	0	0	0	0	0	0	0	0	0	0	0
PLZEŇ	38	11	12	23	1	36	3	6	1	0	1	1	1	0	0	0	-2	2
SLAVIA PRAHA	44	8	12	20	-5	20	1	6	0	0	1	2	3	1	0	1	-1	0
SPARTA PRAHA	44	5	20	25	8	42	1	6	0	1	2	4	2	0	0	0	-1	2
TŘINEC	40	16	20	36	2	30	4	10	1	1	1	2	1	1	0	1	0	0
ÚSTÍ NAD LABEM	4	2	1	3	3	2	0	0	0	0	1	0	-	-	-	-	-	-
VÍTKOVICE	34	9	12	21	2	32	2	4	1	1	1	3	1	0	0	0	0	0
VSETÍN	27	6	16	22	7	10	0	6	0	1	0	6	-	-	-	-	-	-
ZLÍN	34	5	12	17	-9	26	2	6	0	1	1	1	1	0	0	0	-1	0
ZNOJMO	39	10	24	34	15	26	4	8	1	0	0	2	1	0	0	0	-1	0

tato statistika obsahuje sezóny 99/00 až 08/09

JIŘÍ CETKOVSKÝ

25 let

94

ÚTOČNÍK

NAROZEN: Prostějov, CZE

VÝŠKA (cm): 197

DATUM: 4.11.1983

VÁHA (kg): 98

DRŽENÍ HOLE: L

JINÁ KLUBOVÁ PŘÍSLUŠNOST:2002/03 Calgary Hitmen (WHL), 2003/04 Prostějov (1.liga),
2004/05 až 2007/08 Hradec Králové (1.liga)

	LIGA	CELKEM
SEZÓNY	5	5
ZÁPASY	148	148
GÓLY	25	25
ASISTENCE	22	22
KANAD.BODY	47	47

LIGOVÁ STATISTIKA - CELÁ SEZÓNA**JEN ZÁKLADNÍ ČÁST**

	Z	G	A	KB	+/-	TM	PPG	PPA	SHG	SHA	GWG	GWA	Z	G	A	KB	+/-	TM
2004/05	PCE	1	0	0	0	0	0	0	0	0	0	0	1	0	0	0	0	0
2005/06	PCE	34	0	1	1	-2	30	0	0	0	0	0	34	0	1	1	-2	30
2006/07	PCE	25	1	1	2	1	46	0	0	0	0	0	16	0	1	1	1	40
2007/08	PCE	53	16	8	24	-7	97	7	1	0	1	0	43	12	6	18	-11	79
2008/09	PCE	35	8	12	20	11	54	2	4	0	0	1	35	8	12	20	11	54
CELKEM		148	25	22	47	3	227	9	5	0	1	1	129	20	20	40	-1	203

BILANCE PROTI SOUPEŘŮM - CELKEM**2008/09**

	Z	G	A	KB	+/-	TM	PPG	PPA	SHG	SHA	GWG	GWA	Z	G	A	KB	+/-	TM
ČESKÉ BUDĚJOVICE	14	1	0	1	1	30	0	0	0	0	0	0	3	0	0	0	1	6
KARLOVY VARY	11	2	1	3	-1	38	0	0	0	0	0	0	3	1	0	1	0	2
KLADNO	8	0	3	3	-1	18	0	2	0	0	0	0	2	0	2	2	-1	14
LIBEREC	12	1	1	2	-1	37	1	0	0	0	0	0	3	0	1	1	2	6
LITVÍNOV	9	1	2	3	2	10	0	0	0	0	0	0	3	1	1	2	2	6
MLADÁ BOESLAV	3	0	0	0	-1	4	0	0	0	0	0	0	3	0	0	0	-1	4
PARDOBICE	0	0	0	0	0	0	0	0	0	0	0	0	0	0	0	0	0	0
PLZEŇ	8	2	2	4	-2	10	0	1	0	1	1	0	2	1	1	2	1	0
SLAVIA PRAHA	12	0	1	1	2	8	0	0	0	0	0	0	3	0	1	1	1	0
SPARTA PRAHA	14	3	2	5	-4	16	2	0	0	0	0	1	3	1	2	3	-1	2
TŘINEC	10	2	1	3	0	10	1	1	0	0	0	0	3	1	1	2	-1	2
ÚSTÍ NAD LABEM	6	2	2	4	2	14	1	0	0	0	0	0	-	-	-	-	-	-
VÍTKOVICE	14	5	2	7	-1	14	2	0	0	0	0	0	2	0	0	0	-1	6
VSETÍN	3	0	0	0	-1	0	0	0	0	0	0	0	-	-	-	-	-	-
ZLÍN	15	5	3	8	7	12	1	0	0	0	0	0	3	2	2	4	8	4
ZNOJMO	9	1	2	3	1	6	1	1	0	0	0	1	2	1	1	2	1	2

PETR ČÁSLAVA

29 let

36

OBRÁNCE

NAROZEN: Kolín, CZE

VÝŠKA (cm): 193

DATUM: 3.9.1979

VÁHA (kg): 99

DRŽENÍ HOLE: L

JINÁ KLUBOVÁ PŘÍSLUŠNOST:

1999/00 Beroun (1.liga), 2000/01 Jihlava (1.liga), 2002/03 Hradec Králové (1.liga), 2007/08 Čerepovec (Rusko)

CELKEM

	LIGA	PCE
SEZÓNY	10	10
ZÁPASY	391	391
GÓLY	20	20
ASISTENCE	61	61
KANAD.BODY	81	81

LIGOVÁ STATISTIKA - CELÁ SEZÓNA**JEN ZÁKLADNÍ ČÁST**

	Z	G	A	KB	+/-	TM	PPG	PPA	SHG	SHA	GWG	GWA	Z	G	A	KB	+/-	TM
1997/98	PCE	1	0	0	0	-1	0	-	-	-	-	-	1	0	0	0	-1	0
1998/99	PCE	22	0	1	1	-6	14	-	-	-	-	-	20	0	1	1	-5	14
1999/00	PCE	15	0	2	2	-3	8	0	0	0	0	0	15	0	2	2	-3	8
2001/02	PCE	8	0	0	0	-1	2	0	0	0	0	0	7	0	0	0	-1	0
2002/03	PCE	70	4	7	11	25	58	2	3	0	1	1	52	3	4	7	21	40
2003/04	PCE	57	2	4	6	12	77	1	2	0	0	0	50	1	3	4	15	38
2004/05	PCE	63	5	15	20	19	58	3	5	0	0	0	47	4	13	17	20	48
2005/06	PCE	50	1	9	10	3	58	0	3	0	0	1	50	1	9	10	3	58
2006/07	PCE	69	5	9	14	21	95	4	5	0	1	0	51	5	6	11	25	77
2008/09	PCE	36	3	14	17	6	54	2	8	0	0	0	36	3	14	17	6	54
CELKEM		391	20	61	81	75	424	12	26	0	2	2	329	17	52	69	80	337

BILANCE PROTI SOUPĚŘŮM - CELKEM**2008/09**

	Z	G	A	KB	+/-	TM	PPG	PPA	SHG	SHA	GWG	GWA	Z	G	A	KB	+/-	TM
ČESKÉ BUDĚJOVICE	26	0	2	2	4	22	0	1	0	0	0	0	3	0	0	0	0	0
HAVÍŘOV	7	0	2	2	2	4	0	1	0	0	0	1	-	-	-	-	-	-
JIHLAVA	3	0	0	0	3	4	0	0	0	0	0	0	-	-	-	-	-	-
KARLOVY VARY	25	3	6	9	13	10	1	3	0	0	1	1	3	1	0	1	-1	2
KLADNO	26	3	7	10	-2	38	3	5	0	0	0	3	3	0	1	1	-4	14
LIBEREC	28	1	6	7	4	24	1	2	0	0	0	1	3	0	3	3	2	0
LITVÍNŮV	24	2	3	5	8	16	1	1	0	0	1	0	3	0	0	0	1	2
MLADÁ BOLESLAV	2	0	2	2	2	0	0	1	0	0	0	0	2	0	2	2	2	0
PARDOBICE	0	0	0	0	0	0	0	0	0	0	0	0	0	0	0	0	0	0
PLZEŇ	30	1	5	6	-1	59	0	2	0	0	0	1	2	0	2	2	1	4
SLAVIA PRAHA	32	1	2	3	4	77	0	1	0	0	0	0	3	0	0	0	1	6
SPARTA PRAHA	31	0	5	5	0	24	0	1	0	1	0	1	3	0	0	0	-4	2
TŘINEC	29	1	4	5	9	56	1	3	0	0	0	0	3	0	3	3	1	18
VÍTKOVICE	22	1	3	4	3	14	1	1	0	0	0	0	2	0	1	1	-1	0
VSETÍN	19	1	2	3	10	16	1	0	0	0	0	0	-	-	-	-	-	-
ZLÍN	27	2	4	6	6	30	1	1	0	0	0	0	3	1	1	2	7	4
ZNOJMO	37	4	7	11	17	16	2	3	0	1	0	1	3	1	1	2	1	2

tato statistika obsahuje sezóny 99/00 až 08/09

TOMÁŠ DIVÍŠEK

29 let

18

ÚTOČNÍK

NAROZEN: Most, CZE

VÝŠKA (cm): 191

DATUM: 19.7.1979

VÁHA (kg): 104

DRŽENÍ HOLE: L

CELKEM

	LIGA	PCE
SEZÓNY	10	4
ZÁPASY	412	192
GÓLY	121	64
ASISTENCE	141	73
KANAD.BODY	262	137

JINÁ KLUBOVÁ PŘÍSLUŠNOST:

1996/97 až 1998/99 Slavia Praha (extraliga), 1999/00 až 2001/02 Philadelphia Phantoms (AHL), 2000/01 až 2001/02 Philadelphia Flyers (NHL), 2001/02 Springfield Falcons (AHL), 2002/03 Hradec Králové (1.liga), 2005/06 až 2006/07 Slavia Praha (extraliga), 2006/07 až 2007/08 Plzeň (extraliga), 2006/07 Basel (Švýcarsko)

LIGOVÁ STATISTIKA - CELÁ SEZÓNA

JEN ZÁKLADNÍ ČÁST

	Z	G	A	KB	+/-	TM	PPG	PPA	SHG	SHA	GWG	GWA	Z	G	A	KB	+/-	TM
1996/97	SLA	1	0	0	0	-	2	-	-	-	-	-	1	0	0	0	-	2
1997/98	SLA	22	2	0	2	-	8	-	-	-	-	-	22	2	0	2	-	8
1998/99	SLA	45	8	4	12	-	26	-	-	-	-	-	45	8	4	12	-	26
2002/03	PCE	49	18	18	36	16	34	6	5	0	1	3	34	16	14	30	13	22
2003/04	PCE	56	20	26	46	18	105	5	5	1	2	5	49	20	24	44	24	101
2004/05	PCE	51	14	11	25	8	46	0	0	2	0	1	35	13	6	19	5	40
2005/06	SLA	55	9	26	35	13	56	4	6	0	0	1	40	8	20	28	11	48
2006/07	SLA	8	2	4	6	1	18	2	2	0	0	0	8	2	4	6	1	18
	PLZ	34	15	18	33	4	96	3	6	1	1	3	34	15	18	33	4	96
2007/08	PLZ	55	21	16	37	-19	139	8	6	2	0	4	52	21	14	35	-17	133
2008/09	PCE	36	12	18	30	15	40	3	5	0	0	2	36	12	18	30	15	40
CELKEM		412	121	141	262	56	570	31	35	6	4	19	356	117	122	239	56	534

BILANCE PROTI SOUPEŘŮM - CELKEM

2008/09

	Z	G	A	KB	+/-	TM	PPG	PPA	SHG	SHA	GWG	GWA	Z	G	A	KB	+/-	TM
ČESKÉ BUDĚJOVICE	23	6	9	15	7	30	2	1	1	1	1	2	3	0	1	1	0	0
HAVÍŘOV	3	2	1	3	1	0	1	0	0	0	0	0	-	-	-	-	-	-
JIHLAVA	3	1	0	1	1	2	0	0	0	0	0	0	-	-	-	-	-	-
KARLOVY VARY	22	4	8	12	3	58	0	2	0	0	0	0	2	0	1	1	1	0
KLADNO	27	4	8	12	-8	24	0	3	2	0	1	0	3	0	0	0	-3	4
LIBEREC	32	8	14	22	0	38	4	5	1	1	2	0	3	1	1	2	-2	4
LITVÍNŮV	21	9	9	18	6	32	2	2	0	1	2	0	2	1	1	2	1	0
MLADÁ BOLESLAV	3	2	1	3	3	4	1	1	0	0	1	0	3	2	1	3	3	4
PARDOBICE	10	2	6	8	3	26	1	1	0	0	1	1	0	0	0	0	0	0
PLZEŇ	23	6	13	19	4	24	0	2	0	0	0	2	2	2	2	4	4	0
SLAVIA PRAHA	21	9	7	16	3	44	3	2	0	0	2	1	3	2	1	3	3	18
SPARTA PRAHA	31	10	11	21	4	58	4	5	0	0	3	2	3	0	3	3	0	6
TŘINEC	31	6	14	20	8	55	2	2	0	0	1	1	3	0	1	1	0	0
ÚSTÍ NAD LABEM	4	1	2	3	-1	2	0	1	0	0	0	1	-	-	-	-	-	-
VÍTKOVICE	24	13	9	22	-2	24	3	3	1	0	1	1	3	1	1	2	1	0
VSETÍN	14	4	3	7	10	30	1	0	0	0	1	2	-	-	-	-	-	-
ZLÍN	26	11	8	19	8	53	3	1	0	0	1	1	3	1	2	3	6	2
ZNOJMO	26	13	14	27	6	30	4	4	1	1	2	0	3	2	3	5	1	2

tato statistika obsahuje sezóny 99/00 až 08/09

DAVID HAVÍŘ

33 let

7

OBRÁNCE

NAROZEN: Brno, CZE

VÝŠKA (cm): 178

DATUM: 18.4.1975

VÁHA (kg): 85

DRŽENÍ HOLE: L

JINÁ KLUBOVÁ PŘÍSLUŠNOST:

1995/96 až 1996/97 Kometa Brno (extraliga a 1.liga), 1997/98 Viry-Chatillon (Francie), 1998/99 až 2003/04 Znojmo (1.liga a extraliga)

CELKEM

	LIGA	PCE
SEZÓNY	11	5
ZÁPASY	583	274
GÓLY	66	22
ASISTENCE	126	44
KANAD.BODY	192	66

LIGOVÁ STATISTIKA - CELÁ SEZÓNA**JEN ZÁKLADNÍ ČÁST**

	Z	G	A	KB	+/-	TM	PPG	PPA	SHG	SHA	GWG	GWA	Z	G	A	KB	+/-	TM
1995/96 BRN	27	0	5	5	-	26	-	-	-	-	-	-	27	0	5	5	-	26
1999/00 ZNO	49	8	5	13	-11	30	4	3	0	0	0	0	49	8	5	13	-11	30
2000/01 ZNO	59	6	19	25	12	50	1	12	0	1	3	2	52	6	16	22	11	44
2001/02 ZNO	58	15	22	37	15	50	4	13	0	0	2	4	52	14	19	33	16	44
2002/03 ZNO	57	5	8	13	14	61	1	4	0	0	2	2	51	5	6	11	16	49
2003/04 ZNO	59	10	23	33	8	67	6	10	0	0	1	5	52	9	20	29	7	59
2004/05 PCE	59	2	14	16	9	46	2	6	0	0	0	3	43	2	9	11	4	36
2005/06 PCE	51	5	4	9	-8	42	3	3	0	0	1	1	51	5	4	9	-8	42
2006/07 PCE	70	9	6	15	11	98	8	3	0	0	2	2	52	7	6	13	13	70
2007/08 PCE	56	5	11	16	-3	88	5	7	0	0	1	1	44	5	8	13	-3	70
2008/09 PCE	38	1	9	10	3	36	0	4	0	0	0	2	38	1	9	10	3	36
CELKEM	583	66	126	192	50	594	34	65	0	1	12	22	511	62	107	169	48	506

BILANCE PROTI SOUPEŘŮM - CELKEM**2008/09**

	Z	G	A	KB	+/-	TM	PPG	PPA	SHG	SHA	GWG	GWA	Z	G	A	KB	+/-	TM
ČESKÉ BUDĚJOVICE	37	9	7	16	13	18	5	3	0	0	1	1	3	1	0	1	2	0
HAVÍŘOV	16	3	4	7	7	18	2	2	0	0	0	0	-	-	-	-	-	-
JIHLAVA	3	0	1	1	0	0	0	1	0	0	0	0	-	-	-	-	-	-
KARLOVY VARY	38	5	4	9	-3	32	2	2	0	0	2	1	3	0	0	0	-2	4
KLADNO	40	6	12	18	15	38	5	6	0	0	1	3	3	0	1	1	1	0
LIBEREC	30	1	7	8	5	57	1	4	0	0	0	1	3	0	0	0	1	2
LITVÍNŮV	37	4	3	7	13	34	0	1	0	0	1	1	3	0	1	1	-2	4
MLADÁ BOLESLAV	3	0	1	1	2	4	0	0	0	0	0	0	3	0	1	1	2	4
PARDOBICE	26	3	6	9	-12	24	2	3	0	0	0	1	0	0	0	0	0	0
PLZEŇ	36	5	13	18	1	24	5	6	0	1	2	1	2	0	1	1	1	2
SLAVIA PRAHA	51	4	16	20	0	50	1	9	0	0	1	2	3	0	1	1	0	2
SPARTA PRAHA	43	4	5	9	2	52	3	2	0	0	0	2	3	0	1	1	1	6
TŘINEC	39	6	10	16	4	26	3	7	0	0	0	2	3	0	3	3	-2	0
ÚSTÍ NAD LABEM	7	0	2	2	3	8	0	0	0	0	0	0	-	-	-	-	-	-
VÍTKOVICE	41	5	9	14	3	69	2	3	0	0	1	1	3	0	0	0	2	4
VSETÍN	32	3	7	10	-1	26	1	6	0	0	1	3	-	-	-	-	-	-
ZLÍN	52	7	13	20	-1	58	2	9	0	0	2	2	3	0	0	0	2	2
ZNOJMO	25	1	1	2	-1	30	0	1	0	0	0	1	3	0	0	0	-3	6

tato statistika obsahuje sezóny 99/00 až 08/09

MICHAL KLEJNA

21 let

26

ÚTOČNÍK

NAROZEN: Skalica, SVK

VÝŠKA (cm): 185

DATUM: 8.10.1987

VÁHA (kg): 87

DRŽENÍ HOLE: L

CELKEM**JINÁ KLUBOVÁ PŘÍSLUŠNOST:**

2005/06 až 2006/07 Brampton Battalion (OHL), 2006/07 Belleville Bulls (OHL), 2007/08 Šumperk (1.liga), 2007/08 Chrudim (2.liga), Třebíč (2.liga)

	LIGA	PCE
SEZÓNY	2	2
ZÁPASY	38	38
GÓLY	2	2
ASISTENCE	4	4
KANAD.BODY	6	6

LIGOVÁ STATISTIKA - CELÁ SEZÓNA**JEN ZÁKLADNÍ ČÁST**

	Z	G	A	KB	+/-	TM	PPG	PPA	SHG	SHA	GWG	GWA	Z	G	A	KB	+/-	TM
2007/08	PCE	24	0	3	3	-3	18	0	0	0	0	0	15	0	2	2	0	4
2008/09	PCE	14	2	1	3	-2	2	0	0	0	0	0	14	2	1	3	-2	2
CELKEM		38	2	4	6	-5	20	0	0	0	0	0	29	2	3	5	-2	6

BILANCE PROTI SOUPEŘŮM - CELKEM**2008/09**

	Z	G	A	KB	+/-	TM	PPG	PPA	SHG	SHA	GWG	GWA	Z	G	A	KB	+/-	TM
ČESKÉ BUDĚJOVICE	2	0	1	1	1	0	0	0	0	0	0	0	1	0	0	0	0	0
KARLOVY VARY	1	0	0	0	0	0	0	0	0	0	0	0	1	0	0	0	0	0
KLADNO	2	0	0	0	-1	0	0	0	0	0	0	0	1	0	0	0	-1	0
LIBEREC	3	1	1	2	2	0	0	0	0	0	0	0	1	1	0	1	1	0
LITVÍNŮV	3	0	0	0	0	0	0	0	0	0	0	0	2	0	0	0	0	0
MLADÁ BOESLAV	1	0	0	0	0	0	0	0	0	0	0	0	1	0	0	0	0	0
PARDOBICE	0	0	0	0	0	0	0	0	0	0	0	0	0	0	0	0	0	0
PLZEŇ	2	0	0	0	-1	0	0	0	0	0	0	0	1	0	0	0	-1	0
SLAVIA PRAHA	2	0	0	0	-1	0	0	0	0	0	0	0	0	0	0	0	0	0
SPARTA PRAHA	2	0	0	0	-2	2	0	0	0	0	0	0	1	0	0	0	-2	2
TŘINEC	0	0	0	0	0	0	0	0	0	0	0	0	0	0	0	0	0	0
ÚSTÍ NAD LABEM	5	0	0	0	-1	12	0	0	0	0	0	0	-	-	-	-	-	-
VÍTKOVICE	7	1	1	2	-1	2	0	0	0	0	0	0	2	1	1	2	2	0
ZLÍN	6	0	1	1	-1	2	0	0	0	0	0	0	2	0	0	0	-1	0
ZNOJMO	2	0	0	0	0	2	0	0	0	0	0	0	1	0	0	0	0	0

JAN KOLÁŘ

27 let

48

ÚTOČNÍK

NAROZEN: Boskovice, CZE

VÝŠKA (cm): 183

DATUM: 21.3.1981

VÁHA (kg): 88

DRŽENÍ HOLE: L

JINÁ KLUBOVÁ PŘÍSLUŠNOST:

2000/01 Beroun (1.liga), 2001/02 Jihlava (1.liga), 2002/03 až 2004/05 a 2007/08 Hradec Králové (1.liga)

	LIGA	CELKEM
SEZÓNY	10	10
ZÁPASY	352	352
GÓLY	50	50
ASISTENCE	68	68
KANAD.BODY	118	118

LIGOVÁ STATISTIKA - CELÁ SEZÓNA**JEN ZÁKLADNÍ ČÁST**

	Z	G	A	KB	+/-	TM	PPG	PPA	SHG	SHA	GWG	GWA	Z	G	A	KB	+/-	TM	
1999/00	PCE	15	1	1	2	-2	4	0	0	0	0	1	0	15	1	1	2	-2	4
2000/01	PCE	9	1	2	3	-2	6	1	0	0	0	0	0	9	1	2	3	-2	6
2001/02	PCE	3	0	0	0	-1	0	0	0	0	0	0	0						
2002/03	PCE	69	11	9	20	10	45	3	3	0	0	4	1	51	7	6	13	3	41
2003/04	PCE	51	11	8	19	-1	16	5	2	0	0	1	4	50	11	8	19	-1	16
2004/05	PCE	34	1	0	1	-1	8	0	0	0	0	1	0	33	1	0	1	-1	8
2005/06	PCE	49	5	5	10	-7	18	0	2	0	0	0	0	49	5	5	10	-7	18
2006/07	PCE	59	6	17	23	2	32	2	5	0	0	1	0	44	5	13	18	5	26
2007/08	PCE	25	3	4	7	-1	18	0	0	0	0	1	0	17	3	4	7	5	14
2008/09	PCE	38	11	22	33	5	24	1	14	0	0	2	5	38	11	22	33	5	24
CELKEM		352	50	68	118	2	171	12	26	0	0	11	10	306	45	61	106	5	157

BILANCE PROTI SOUPEŘŮM - CELKEM**2008/09**

	Z	G	A	KB	+/-	TM	PPG	PPA	SHG	SHA	GWG	GWA	Z	G	A	KB	+/-	TM
ČESKÉ BUDĚJOVICE	24	5	7	12	0	12	2	1	0	0	3	0	3	0	2	2	2	6
HAVÍŘOV	5	1	0	1	2	0	0	0	0	0	1	0	-	-	-	-	-	-
JIHLAVA	2	0	0	0	-1	0	0	0	0	0	0	0	-	-	-	-	-	-
KARLOVY VARY	23	1	6	7	1	10	0	2	0	0	0	0	3	0	2	2	-2	0
KLADNO	20	2	5	7	2	6	0	3	0	0	0	0	3	1	1	2	1	0
LIBEREC	23	3	3	6	-1	10	0	3	0	0	1	2	3	1	3	4	2	2
LITVÍNOV	25	5	3	8	-3	14	2	1	0	0	2	0	3	2	0	2	-2	4
MLADÁ BOLESLAV	3	1	4	5	2	0	0	2	0	0	0	1	3	1	4	5	2	0
PARDOBICE	0	0	0	0	0	0	0	0	0	0	0	0	0	0	0	0	0	0
PLZEŇ	23	3	4	7	1	6	2	2	0	0	1	1	2	1	3	4	1	0
SLAVIA PRAHA	32	6	6	12	-4	24	3	3	0	0	0	0	3	0	1	1	0	6
SPARTA PRAHA	27	6	7	13	-2	12	1	1	0	0	0	2	3	1	1	2	0	4
TŘINEC	30	5	7	12	4	16	1	2	0	0	1	1	3	2	2	4	0	0
ÚSTÍ NAD LABEM	5	0	1	1	0	2	0	0	0	0	0	0	-	-	-	-	-	-
VÍTKOVICE	28	3	2	5	2	37	0	0	0	0	1	0	3	1	0	1	1	0
VSETÍN	20	3	4	7	4	6	0	1	0	0	0	1	-	-	-	-	-	-
ZLÍN	30	1	6	7	-3	6	0	3	0	0	0	1	3	1	2	3	2	2
ZNOJMO	32	5	3	8	-2	10	1	2	0	0	1	1	3	0	1	1	-2	0

JAN KOLÁŘ II.

22 let # 27 OBRÁNCE

NAROZEN: Pardubice, CZE

VÝŠKA (cm): 190

DATUM: 22.11.1986

VÁHA (kg): 90

DRŽENÍ HOLE: L

JINÁ KLUBOVÁ PŘÍSLUŠNOST:

2005/06 a 2007/08 Hradec Králové (1.liga), 2005/06 Jindřichův Hradec (1.liga), 2006/07 Havlíčkův Brod (1.liga), 2008/09 Chrudim (1.liga)

CELKEM

	LIGA	PCE
SEZÓNY	3	3
ZÁPASY	59	59
GÓLY	0	0
ASISTENCE	3	3
KANAD.BODY	3	3

LIGOVÁ STATISTIKA - CELÁ SEZÓNA**JEN ZÁKLADNÍ ČÁST**

	Z	G	A	KB	+/-	TM	PPG	PPA	SHG	SHA	GWG	GWA	Z	G	A	KB	+/-	TM
2006/07	PCE	1	0	0	0	0	0	0	0	0	0	0	1	0	0	0	0	0
2007/08	PCE	46	0	2	2	-12	26	0	1	0	0	0	43	0	1	1	-10	22
2008/09	PCE	12	0	1	1	-1	4	0	0	0	0	0	12	0	1	1	-1	4
CELKEM		59	0	3	3	-13	30	0	1	0	0	0	56	0	2	2	-11	26

BILANCE PROTI SOUPEŘŮM - CELKEM**2008/09**

	Z	G	A	KB	+/-	TM	PPG	PPA	SHG	SHA	GWG	GWA	Z	G	A	KB	+/-	TM
ČESKÉ BUDĚJOVICE	4	0	1	1	2	0	0	0	0	0	0	0	1	0	0	0	1	0
KARLOVY VARY	4	0	0	0	-1	4	0	0	0	0	0	0	0	0	0	0	0	0
KLADNO	4	0	1	1	-3	4	0	0	0	0	0	0	1	0	1	1	-1	0
LIBEREC	5	0	0	0	-3	4	0	0	0	0	0	0	1	0	0	0	0	0
LITVÍNOV	5	0	0	0	-1	4	0	0	0	0	0	0	1	0	0	0	-1	2
MLADÁ BOLESLAV	1	0	0	0	0	0	0	0	0	0	0	0	1	0	0	0	0	0
PARDUBICE	0	0	0	0	0	0	0	0	0	0	0	0	0	0	0	0	0	0
PLZEŇ	3	0	0	0	0	0	0	0	0	0	0	0	1	0	0	0	0	0
SLAVIA PRAHA	4	0	0	0	0	0	0	0	0	0	0	0	1	0	0	0	0	0
SPARTA PRAHA	5	0	0	0	-1	0	0	0	0	0	0	0	1	0	0	0	0	0
TŘINEC	4	0	0	0	1	2	0	0	0	0	0	0	1	0	0	0	0	0
ÚSTÍ NAD LABEM	5	0	0	0	0	8	0	0	0	0	0	0	-	-	-	-	-	-
VÍTKOVICE	6	0	0	0	-2	4	0	0	0	0	0	0	1	0	0	0	0	2
ZLÍN	5	0	1	1	-4	0	0	1	0	0	0	1	1	0	0	0	1	0
ZNOJMO	4	0	0	0	-1	0	0	0	0	0	0	0	1	0	0	0	-1	0

JAROSLAV KOMA

23 let

55

OBRÁNCE

NAROZEN: Prešov, SVK

VÝŠKA (cm): 178

DATUM: 19.1.1985

VÁHA (kg): 70

DRŽENÍ HOLE: P

JINÁ KLUBOVÁ PŘÍSLUŠNOST:

2003/04 až 2004/05 Prešov (Slovensko), 2006/07 Hradec Králové (1.liga), 2008/09 Vrchlabí (1.liga)

	CELKEM	
	LIGA	PCE
SEZÓNY	3	3
ZÁPASY	104	81
GÓLY	7	6
ASISTENCE	8	3
KANAD.BODY	15	9

LIGOVÁ STATISTIKA - CELÁ SEZÓNA**JEN ZÁKLADNÍ ČÁST**

	Z	G	A	KB	+/-	TM	PPG	PPA	SHG	SHA	GWG	GWA	Z	G	A	KB	+/-	TM
2006/07	PCE	36	0	2	2	0	24	0	1	0	0	0	29	0	1	1	2	20
2007/08	LIT	23	1	5	6	-5	30	1	2	0	0	0	23	1	5	6	-5	30
	PCE	31	4	1	5	-3	28	2	1	0	0	1	19	1	0	1	-1	6
2008/09	PCE	14	2	0	2	-2	0	2	0	0	0	1	14	2	0	2	-2	0
CELKEM		104	7	8	15	-10	82	5	4	0	0	2	85	4	6	10	-6	56

BILANCE PROTI SOUPEŘŮM - CELKEM**2008/09**

	Z	G	A	KB	+/-	TM	PPG	PPA	SHG	SHA	GWG	GWA	Z	G	A	KB	+/-	TM
ČESKÉ BUDĚJOVICE	7	0	1	1	2	10	0	0	0	0	0	0	1	0	0	0	0	0
KARLOVY VARY	6	0	2	2	-2	10	0	0	0	0	0	1	0	0	0	0	0	0
KLADNO	7	0	0	0	1	2	0	0	0	0	0	0	1	0	0	0	-1	0
LIBEREC	7	0	0	0	1	2	0	0	0	0	0	0	1	0	0	0	1	0
LITVÍNOV	4	0	0	0	-4	0	0	0	0	0	0	0	1	0	0	0	0	0
MLADÁ BOLESLAV	3	0	0	0	0	0	0	0	0	0	0	0	3	0	0	0	0	0
PARDUBICE	2	0	0	0	0	0	0	0	0	0	0	0	0	0	0	0	0	0
PLZEŇ	5	0	0	0	-2	8	0	0	0	0	0	0	0	0	0	0	0	0
SLAVIA PRAHA	5	0	0	0	-1	0	0	0	0	0	0	0	1	0	0	0	0	0
SPARTA PRAHA	12	1	2	3	-1	10	1	1	0	0	0	0	1	0	0	0	0	0
TŘINEC	7	2	1	3	-1	4	2	1	0	0	1	0	1	2	0	2	-1	0
ÚSTÍ NAD LABEM	8	0	0	0	0	12	0	0	0	0	0	0	-	-	-	-	-	-
VÍTKOVICE	12	1	2	3	-4	10	1	2	0	0	1	0	3	0	0	0	0	0
VSETÍN	2	0	0	0	2	0	0	0	0	0	0	0	-	-	-	-	-	-
ZLÍN	10	2	0	2	0	12	0	0	0	0	0	0	1	0	0	0	-1	0
ZNOJMO	7	1	0	1	-1	2	1	0	0	0	0	0	0	0	0	0	0	0

PETR KOUKAL

26 let

42

ÚTOČNÍK

NAROZEN: Žďár n.S., CZE**VÝŠKA (cm):** 177**DATUM:** 16.8.1982**VÁHA (kg):** 80**DRŽENÍ HOLE:** L**JINÁ KLUBOVÁ PŘÍSLUŠNOST:**

2001/02 až 2003/04 Hradec Králové (1.liga), 2005/06 Plzeň (extraliga)

	CELKEM	
	LIGA	PCE
SEZÓNY	8	8
ZÁPASY	413	404
GÓLY	53	52
ASISTENCE	87	83
KANAD.BODY	140	135

LIGOVÁ STATISTIKA - CELÁ SEZÓNA**JEN ZÁKLADNÍ ČÁST**

	Z	G	A	KB	+/-	TM	PPG	PPA	SHG	SHA	GWG	GWA	Z	G	A	KB	+/-	TM	
2001/02	PCE	11	2	1	3	0	0	0	0	0	1	0	10	2	1	3	0	0	
2002/03	PCE	67	9	9	18	13	14	1	2	0	0	1	2	50	5	6	11	6	14
2003/04	PCE	51	3	12	15	-3	22	1	6	0	0	1	2	46	2	12	14	-3	20
2004/05	PCE	65	6	11	17	14	36	0	0	0	1	1	3	49	4	6	10	6	30
2005/06	PCE	43	2	10	12	-8	38	1	1	0	0	0	3	43	2	10	12	-8	38
	PLZ	9	1	4	5	-3	2	1	1	0	0	0	1	9	1	4	5	-3	2
2006/07	PCE	69	10	10	20	9	62	3	3	0	0	1	2	52	7	10	17	11	48
2007/08	PCE	60	9	14	23	2	54	2	5	1	0	1	2	50	6	12	18	0	34
2008/09	PCE	38	11	16	27	7	28	5	8	1	0	3	3	38	11	16	27	7	28
CELKEM		413	53	87	140	31	256	14	26	2	1	9	18	347	40	77	117	16	214

BILANCE PROTI SOUPEŘŮM - CELKEM**2008/09**

	Z	G	A	KB	+/-	TM	PPG	PPA	SHG	SHA	GWG	GWA	Z	G	A	KB	+/-	TM
ČESKÉ BUDĚJOVICE	28	1	5	6	1	20	1	0	0	0	0	1	3	0	1	1	2	0
HAVÍŘOV	7	3	1	4	2	4	0	0	0	0	1	0	-	-	-	-	-	-
JIHLAVA	4	1	1	2	1	0	0	0	0	0	0	0	-	-	-	-	-	-
KARLOVY VARY	28	2	3	5	-2	10	2	1	0	0	0	0	3	1	1	2	-2	0
KLADNO	30	4	5	9	6	10	0	2	1	0	0	1	3	1	0	1	2	4
LIBEREC	30	3	8	11	-3	28	2	2	0	0	1	3	3	2	3	5	2	4
LITVÍNOV	26	0	9	9	-5	14	0	3	0	0	0	3	3	0	1	1	-3	2
MLADÁ BOESLAV	3	3	2	5	3	0	1	0	0	0	1	0	3	3	2	5	3	0
PARDUBICE	1	0	0	0	0	0	0	0	0	0	0	0	0	0	0	0	0	0
PLZEŇ	29	4	7	11	3	22	0	3	1	0	0	2	2	1	2	3	2	6
SLAVIA PRAHA	35	2	7	9	-2	28	0	5	0	0	0	0	3	1	2	3	0	2
SPARTA PRAHA	32	2	6	8	-3	16	1	2	0	0	0	1	3	0	1	1	0	0
TŘINEC	33	7	4	11	7	6	2	0	0	0	1	2	3	2	0	2	-1	4
ÚSTÍ NAD LABEM	7	3	2	5	3	2	0	2	0	0	0	0	-	-	-	-	-	-
VÍTKOVICE	31	5	5	10	-2	26	2	1	0	0	1	1	3	0	1	1	1	2
VSETÍN	19	4	6	10	8	18	2	1	0	0	2	1	-	-	-	-	-	-
ZLÍN	34	7	9	16	6	24	1	2	0	0	2	2	3	0	1	1	2	4
ZNOJMO	36	2	7	9	8	28	0	2	0	1	0	1	3	0	1	1	-1	0

MARTIN LOJEK

23 let

8

OBRÁNCE

NAROZEN: Brno, CZE**VÝŠKA (cm):** 195**DATUM:** 19.8.1985**VÁHA (kg):** 98**DRŽENÍ HOLE:** P**JINÁ KLUBOVÁ PŘÍSLUŠNOST:**

2002/03 až 2004/05 Brampton Batallion (OHL), 2005/06 až 2007/08 Rochester Americans (AHL), 2005/06 Florida Everblades (ECHL), 2006/07 až 2007/08 Florida Panthers (NHL)

CELKEM

	LIGA	PCE
SEZÓNY	1	1
ZÁPASY	13	4
GÓLY	0	0
ASISTENCE	1	0
KANAD.BODY	1	0

LIGOVÁ STATISTIKA - CELÁ SEZÓNA**JEN ZÁKLADNÍ ČÁST**

	Z	G	A	KB	+/-	TM	PPG	PPA	SHG	SHA	GWG	GWA	Z	G	A	KB	+/-	TM
2008/09 TRI	9	0	1	1	-5	6	0	1	0	0	0	0	9	0	1	1	-5	6
PCE	4	0	0	0	-1	0	0	0	0	0	0	0	4	0	0	0	-1	0
CELKEM	13	0	1	1	-6	6	0	1	0	0	0	0	13	0	1	1	-6	6

BILANCE PROTI SOUPEŘŮM - CELKEM**2008/09 PARDUBICE**

	Z	G	A	KB	+/-	TM	PPG	PPA	SHG	SHA	GWG	GWA	Z	G	A	KB	+/-	TM
ČESKÉ BUDĚJOVICE	1	0	0	0	0	0	0	0	0	0	0	0	1	0	0	0	0	0
KARLOVY VARY	1	0	0	0	-1	2	0	0	0	0	0	0	0	0	0	0	0	0
KLADNO	1	0	0	0	0	2	0	0	0	0	0	0	0	0	0	0	0	0
LIBEREC	1	0	0	0	-2	2	0	0	0	0	0	0	0	0	0	0	0	0
LITVÍNOV	0	0	0	0	0	0	0	0	0	0	0	0	0	0	0	0	0	0
MLADÁ BOESLAV	1	0	0	0	0	0	0	0	0	0	0	0	1	0	0	0	0	0
PARDUBICE	1	0	0	0	-1	0	0	0	0	0	0	0	0	0	0	0	0	0
PLZEŇ	1	0	0	0	-1	0	0	0	0	0	0	0	0	0	0	0	0	0
SLAVIA PRAHA	1	0	1	1	0	0	0	1	0	0	0	0	0	0	0	0	0	0
SPARTA PRAHA	2	0	0	0	1	0	0	0	0	0	0	0	1	0	0	0	0	0
TŘINEC	0	0	0	0	0	0	0	0	0	0	0	0	0	0	0	0	0	0
VÍTKOVICE	0	0	0	0	0	0	0	0	0	0	0	0	0	0	0	0	0	0
ZLÍN	2	0	0	0	-1	0	0	0	0	0	0	0	1	0	0	0	-1	0
ZNOJMO	1	0	0	0	-1	0	0	0	0	0	0	0	0	0	0	0	0	0

JAKUB NAKLÁDAL

21 let # 87 OBRÁNCE

NAROZEN: Hrad.Králové, CZE VÝŠKA (cm): 187

DATUM: 30.12.1987 VÁHA (kg): 83

DRŽENÍ HOLE: L

JINÁ KLUBOVÁ PŘÍSLUŠNOST:

2006/07 Beroun (1.liga), 2007/08 Vrchlabí (1.liga)

CELKEM

	LIGA	PCE
SEZÓNY	3	3
ZÁPASY	50	50
GÓLY	3	3
ASISTENCE	8	8
KANAD.BODY	11	11

LIGOVÁ STATISTIKA - CELÁ SEZÓNA**JEN ZÁKLADNÍ ČÁST**

	Z	G	A	KB	+/-	TM	PPG	PPA	SHG	SHA	GWG	GWA	Z	G	A	KB	+/-	TM
2006/07 PCE	1	0	0	0	0	0	0	0	0	0	0	0	1	0	0	0	0	0
2007/08 PCE	14	1	2	3	2	20	0	2	0	0	0	0	14	1	2	3	2	20
2008/09 PCE	35	2	6	8	0	20	1	3	0	0	0	1	35	2	6	8	0	20
CELKEM	50	3	8	11	2	40	1	5	0	0	0	1	50	3	8	11	2	40

BILANCE PROTI SOUPEŘŮM - CELKEM**2008/09**

	Z	G	A	KB	+/-	TM	PPG	PPA	SHG	SHA	GWG	GWA	Z	G	A	KB	+/-	TM
ČESKÉ BUDĚJOVICE	4	0	0	0	2	2	0	0	0	0	0	0	3	0	0	0	2	2
KARLOVY VARY	4	0	0	0	1	4	0	0	0	0	0	0	3	0	0	0	-1	2
KLADNO	4	0	0	0	-1	4	0	0	0	0	0	0	3	0	0	0	-2	2
LIBEREC	5	1	1	2	0	2	0	1	0	0	0	1	3	1	1	2	1	0
LITVÍNOV	4	0	0	0	-1	2	0	0	0	0	0	0	3	0	0	0	-2	2
MLADÁ BOLESLAV	2	1	0	1	0	4	1	0	0	0	0	0	2	1	0	1	0	4
PARDOBICE	0	0	0	0	0	0	0	0	0	0	0	0	0	0	0	0	0	0
PLZEŇ	4	0	1	1	-1	4	0	0	0	0	0	0	2	0	1	1	0	0
SLAVIA PRAHA	4	1	0	1	0	2	0	0	0	0	0	0	3	0	0	0	0	2
SPARTA PRAHA	4	0	2	2	0	0	0	1	0	0	0	0	3	0	2	2	1	0
TŘINEC	3	0	1	1	0	6	0	1	0	0	0	0	2	0	1	1	0	6
VÍTKOVICE	3	0	2	2	3	6	0	2	0	0	0	0	2	0	0	0	2	0
ZLÍN	5	0	1	1	2	4	0	0	0	0	0	0	3	0	1	1	2	0
ZNOJMO	4	0	0	0	-3	0	0	0	0	0	0	0	3	0	0	0	-3	0

ALEŠ PÍŠA

32 let # 24 OBRÁNCE

NAROZEN: Pardubice, CZE

VÝŠKA (cm): 183

DATUM: 2.1.1977

VÁHA (kg): 90

DRŽENÍ HOLE: P

JINÁ KLUBOVÁ PŘÍSLUŠNOST:

2001/02 až 2002/03 Edmonton Oilers (NHL), 2001/02 až 2002/03 Hamilton Bulldogs (AHL), 2002/03 N.Y.Rangers (NHL), 2003/04 až 2004/05 Čerepovec (Rusko), 2005/06 Chimik Moskevská oblast (Rusko), 2007/08 Nižnyj Novgorod (Rusko)

	CELKEM	
	LIGA	PCE
SEZÓNY	11	11
ZÁPASY	429	429
GÓLY	42	42
ASISTENCE	86	86
KANAD.BODY	128	128

LIGOVÁ STATISTIKA - CELÁ SEZÓNA**JEN ZÁKLADNÍ ČÁST**

	Z	G	A	KB	+/-	TM	PPG	PPA	SHG	SHA	GWG	GWA	Z	G	A	KB	+/-	TM
1993/94	PCE	2	0	1	1	-1	0	-	-	-	-	-	2	0	1	1	-1	0
1994/95	PCE	24	0	0	0	-10	18	-	-	-	-	-	24	0	0	0	-10	18
1995/96	PCE	33	0	4	4	-10	82	-	-	-	-	-	33	0	4	4	-10	82
1996/97	PCE	47	4	4	8	-9	76	-	-	-	-	-	41	4	2	6	-6	70
1997/98	PCE	53	4	9	13	-7	111	-	-	-	-	-	50	4	9	13	3	107
1998/99	PCE	51	7	13	20	4	74	-	-	-	-	-	48	7	12	19	4	74
1999/00	PCE	52	5	11	16	-3	78	1	3	1	2	1	51	5	11	16	-2	74
2000/01	PCE	54	12	15	27	26	104	4	3	1	1	1	47	10	13	23	22	75
2006/07	PCE	44	6	11	17	12	180	4	6	1	1	0	30	5	6	11	10	122
2007/08	PCE	31	0	8	8	0	81	0	6	0	0	0	31	0	8	8	0	81
2008/09	PCE	38	4	10	14	5	91	3	7	0	0	2	38	4	10	14	5	91
CELKEM		429	42	86	128	7	895	12	25	3	4	4	395	39	76	115	15	794

BILANCE PROTI SOUPEŘŮM - CELKEM**2008/09**

	Z	G	A	KB	+/-	TM	PPG	PPA	SHG	SHA	GWG	GWA	Z	G	A	KB	+/-	TM
ČESKÉ BUDĚJOVICE	21	2	7	9	5	48	2	1	0	1	0	1	3	0	0	0	0	2
HAVÍŘOV	8	1	1	2	7	14	1	0	0	1	0	0	-	-	-	-	-	-
JIHLAVA	0	0	0	0	0	0	0	0	0	0	0	0	-	-	-	-	-	-
KARLOVY VARY	15	2	3	5	4	53	0	2	0	0	0	0	3	0	1	1	1	0
KLADNO	16	3	4	7	4	18	2	1	1	0	0	0	3	1	0	1	-2	0
LIBEREC	8	0	1	1	5	26	0	0	0	0	0	0	3	0	0	0	2	20
LITVÍNŮV	15	1	2	3	-3	49	0	2	0	0	0	0	3	0	1	1	-2	29
MLADÁ BOLESLAV	3	0	1	1	0	2	0	0	0	0	0	0	3	0	1	1	0	2
PARDUBICE	0	0	0	0	0	0	0	0	0	0	0	0	0	0	0	0	0	0
PLZEŇ	14	1	1	2	0	41	0	1	1	0	1	0	2	0	0	0	3	0
SLAVIA PRAHA	17	3	3	6	1	20	2	2	0	0	0	0	3	0	0	0	2	10
SPARTA PRAHA	16	2	6	8	7	26	0	2	1	0	1	0	3	1	1	2	-1	14
TŘINEC	14	1	5	6	1	49	0	5	0	0	0	1	3	0	3	3	-1	6
ÚSTÍ NAD LABEM	2	0	1	1	2	2	0	1	0	0	0	0	-	-	-	-	-	-
VÍTKOVICE	22	3	6	9	12	55	1	1	0	0	0	0	3	0	0	0	0	0
VSETÍN	8	2	1	3	-5	10	0	1	0	0	1	0	-	-	-	-	-	-
ZLÍN	16	2	4	6	-4	71	1	1	0	1	0	1	3	0	1	1	3	2
ZNOJMO	24	4	9	13	4	50	3	5	0	1	1	2	3	2	2	4	0	6

tato statistika obsahuje sezóny 99/00 až 08/09

LIBOR PIVKO

28 let

19

ÚTOČNÍK

NAROZEN: Nový Jičín, CZE

VÝŠKA (cm): 191

DATUM: 29.3.1980

VÁHA (kg): 94

DRŽENÍ HOLE: L

JINÁ KLUBOVÁ PŘÍSLUŠNOST:

1998/99 Opava (extraliga), 1999/00 až 2000/01 Havířov (extraliga), 1999/00 Ytong Brno (1.liga), 2001/02 až 2002/03 Zlín (extraliga), 2003/04 Nashville Predators (NHL), 2003/04 až 2005/06 Milwaukee Admirals (AHL)

	LIGA	CELKEM
SEZÓNY	8	3
ZÁPASY	320	123
GÓLY	78	34
ASISTENCE	90	31
KANAD.BODY	168	65

LIGOVÁ STATISTIKA - CELÁ SEZÓNA**JEN ZÁKLADNÍ ČÁST**

	Z	G	A	KB	+/-	TM	PPG	PPA	SHG	SHA	GWG	GWA	Z	G	A	KB	+/-	TM
1998/99 OPA	5	0	1	1	-	0	-	-	-	-	-	-	5	0	1	1	-	0
1999/00 HAV	40	11	11	22	-9	41	2	4	0	2	1	2	40	11	11	22	-9	41
2000/01 HAV	45	7	12	19	-6	58	2	3	0	0	1	1	45	7	12	19	-6	58
2001/02 ZLN	55	13	23	36	13	44	2	2	0	0	5	3	46	8	20	28	9	36
2002/03 ZLN	52	13	12	25	4	60	5	4	0	0	3	3	52	13	12	25	4	60
2006/07 PCE	53	12	6	18	16	97	3	0	1	0	2	2	35	9	5	14	11	38
2007/08 PCE	33	8	8	16	-1	28	4	3	0	0	2	2	28	7	7	14	-2	28
2008/09 PCE	37	14	17	31	10	46	3	6	1	0	2	4	37	14	17	31	10	46
CELKEM	320	78	90	168	27	374	21	22	2	2	16	17	288	69	85	154	17	307

BILANCE PROTI SOUPEŘŮM - CELKEM**2008/09**

	Z	G	A	KB	+/-	TM	PPG	PPA	SHG	SHA	GWG	GWA	Z	G	A	KB	+/-	TM
ČESKÉ BUDĚJOVICE	29	5	5	10	-5	51	3	0	0	0	0	1	3	0	1	1	-1	4
HAVÍŘOV	7	5	4	9	7	10	2	1	0	0	2	0	-	-	-	-	-	-
JIHLAVA	0	0	0	0	0	0	0	0	0	0	0	0	-	-	-	-	-	-
KARLOVY VARY	24	6	10	16	10	22	2	3	0	1	2	2	3	1	2	3	0	4
KLADNO	19	3	4	7	-4	18	0	2	0	0	0	3	3	0	0	0	-2	4
LIBEREC	11	5	4	9	-2	20	2	3	1	0	1	0	3	1	2	3	-2	4
LITVÍNOV	22	6	7	13	8	34	1	2	0	0	3	2	3	1	1	2	3	16
MLADÁ BOLESLAV	3	1	1	2	1	6	0	1	0	0	0	1	3	1	1	2	1	6
PARDOBICE	15	1	1	2	-6	24	0	0	0	0	0	0	0	0	0	0	0	0
PLZEŇ	17	4	3	7	4	22	0	1	0	0	1	0	1	1	2	3	3	0
SLAVIA PRAHA	23	4	6	10	-7	12	0	0	0	0	0	1	3	2	1	3	3	0
SPARTA PRAHA	31	6	9	15	-1	28	3	1	1	0	0	2	3	1	2	3	0	2
TŘINEC	22	7	7	14	-1	12	3	1	0	0	1	1	3	2	0	2	-2	0
ÚSTÍ NAD LABEM	2	0	0	0	2	0	0	0	0	0	0	0	-	-	-	-	-	-
VÍTKOVICE	27	7	6	13	-1	24	0	0	0	0	3	0	3	1	1	2	1	0
VSETÍN	16	2	4	6	5	16	0	1	0	0	0	1	-	-	-	-	-	-
ZLÍN	13	8	4	12	5	12	3	1	0	0	1	1	3	3	1	4	5	4
ZNOJMO	34	8	14	22	12	63	2	5	0	1	2	2	3	0	3	3	1	2

tato statistika obsahuje sezóny 99/00 až 08/09

PETER PUCHER

34 let

33

ÚTOČNÍK

NAROZEN: Prešov, SVK

VÝŠKA (cm): 185

DATUM: 12.8.1974

VÁHA (kg): 105

DRŽENÍ HOLE: L

JINÁ KLUBOVÁ PŘÍSLUŠNOST:

1993/94 až 1994/95 a 1996/97 Prešov (Slovensko), 1995/96 Poprad (Slovensko), 1996/97 až 1998/99 Košice (Slovensko), 1999/00 až 2006/07 Znojmo (extraliga)

CELKEM

	LIGA	PCE
SEZÓNY	10	3
ZÁPASY	532	105
GÓLY	146	17
ASISTENCE	279	43
KANAD.BODY	425	60

LIGOVÁ STATISTIKA - CELÁ SEZÓNA**JEN ZÁKLADNÍ ČÁST**

	Z	G	A	KB	+/-	TM	PPG	PPA	SHG	SHA	GWG	GWA	Z	G	A	KB	+/-	TM	
1999/00	ZNO	52	17	17	34	-2	24	4	5	1	1	2	1	52	17	17	34	-2	24
2000/01	ZNO	59	22	35	57	11	38	9	9	2	1	4	6	52	22	34	56	12	32
2001/02	ZNO	56	20	42	62	10	12	8	13	1	1	3	10	49	16	38	54	14	10
2002/03	ZNO	58	14	30	44	1	32	4	10	1	1	2	7	52	13	27	40	3	30
2003/04	ZNO	59	15	46	61	13	18	6	13	1	0	1	8	52	13	42	55	11	18
2004/05	ZNO	52	16	29	45	-9	18	0	10	3	2	2	5	52	16	29	45	-9	18
2005/06	ZNO	61	20	27	47	7	22	8	12	0	0	2	5	50	18	24	42	10	20
2006/07	ZNO	30	5	10	15	-15	24	2	6	1	0	0	1	30	5	10	15	-15	24
	PCE	35	4	18	22	6	12	2	9	0	1	1	6	17	3	12	15	6	8
2007/08	PCE	48	6	14	20	-5	22	0	10	0	0	1	2	48	6	14	20	-5	22
2008/09	PCE	22	7	11	18	5	8	2	8	0	0	0	2	22	7	11	18	5	8
CELKEM		532	146	279	425	22	230	45	105	10	7	18	53	476	136	258	394	30	214

BILANCE PROTI SOUPEŘŮM - CELKEM**2008/09**

	Z	G	A	KB	+/-	TM	PPG	PPA	SHG	SHA	GWG	GWA	Z	G	A	KB	+/-	TM
ČESKÉ BUDĚJOVICE	39	12	20	32	6	16	7	11	1	1	0	4	2	0	0	0	-1	0
HAVÍŘOV	16	6	11	17	2	6	2	3	0	0	1	4	-	-	-	-	-	-
JIHLAVA	4	0	6	6	1	4	0	2	0	1	0	2	-	-	-	-	-	-
KARLOVY VARY	36	10	19	29	-1	16	0	10	0	0	1	3	1	0	1	1	1	0
KLADNO	32	12	15	27	6	14	1	6	0	0	2	2	2	1	1	2	-1	2
LIBEREC	23	7	13	20	-1	6	1	5	1	0	1	3	1	2	0	2	1	0
LITVÍNOV	38	11	22	33	7	8	4	4	1	2	5	3	2	0	1	1	1	0
MLADÁ BOLESLAV	2	1	1	2	1	0	0	0	0	0	0	0	2	1	1	2	1	0
PARDOBICE	35	6	17	23	-12	8	0	7	2	1	0	3	0	0	0	0	0	0
PLZEŇ	37	8	26	34	6	18	1	7	2	0	0	6	1	0	1	1	0	2
SLAVIA PRAHA	50	14	20	34	-2	32	6	9	1	0	1	2	1	0	0	0	0	0
SPARTA PRAHA	49	6	27	33	-4	18	0	13	0	0	2	1	2	0	0	0	1	0
TŘINEC	37	15	26	41	6	16	5	9	1	0	1	4	2	2	1	3	0	2
ÚSTÍ NAD LABEM	3	0	1	1	-2	4	0	1	0	0	0	0	-	-	-	-	-	-
VÍTKOVICE	42	9	16	25	2	18	2	7	0	0	1	1	2	0	1	1	-1	2
VSETÍN	30	12	12	24	-2	10	5	4	0	1	1	7	-	-	-	-	-	-
ZLÍN	44	16	19	35	4	32	11	4	1	0	2	5	2	0	2	2	2	0
ZNOJMO	15	1	8	9	5	4	0	3	0	1	0	3	2	1	2	3	1	0

LUKÁŠ RADIL

18 let

69

ÚTOČNÍK

NAROZEN: Pardubice, CZE

VÝŠKA (cm): 188

DATUM: 5.8.1990

VÁHA (kg): 75

DRŽENÍ HOLE: L

JINÁ KLUBOVÁ PŘÍSLUŠNOST:

-

CELKEM

	LIGA	PCE
SEZÓNY	2	2
ZÁPASY	22	22
GÓLY	0	0
ASISTENCE	3	3
KANAD.BODY	3	3

LIGOVÁ STATISTIKA - CELÁ SEZÓNA

JEN ZÁKLADNÍ ČÁST

	Z	G	A	KB	+/-	TM	PPG	PPA	SHG	SHA	GWG	GWA	Z	G	A	KB	+/-	TM	
2007/08	PCE	6	0	1	1	-2	0	0	0	0	0	0	0	0	0	0	0	0	0
2008/09	PCE	16	0	2	2	-3	0	0	0	0	0	0	16	0	2	2	-3	0	
CELKEM		22	0	3	3	-5	0	0	0	0	0	0	16	0	2	2	-3	0	

BILANCE PROTI SOUPEŘŮM - CELKEM

2008/09

	Z	G	A	KB	+/-	TM	PPG	PPA	SHG	SHA	GWG	GWA	Z	G	A	KB	+/-	TM
ČESKÉ BUDĚJOVICE	1	0	0	0	0	0	0	0	0	0	0	0	1	0	0	0	0	0
KARLOVY VARY	3	0	0	0	-1	0	0	0	0	0	0	0	3	0	0	0	-1	0
KLADNO	1	0	0	0	-1	0	0	0	0	0	0	0	1	0	0	0	-1	0
LIBEREC	2	0	1	1	0	0	0	0	0	0	0	0	2	0	1	1	0	0
LITVÍNOV	2	0	0	0	0	0	0	0	0	0	0	0	2	0	0	0	0	0
MLADÁ BOESLAV	0	0	0	0	0	0	0	0	0	0	0	0	0	0	0	0	0	0
PARDOBICE	0	0	0	0	0	0	0	0	0	0	0	0	0	0	0	0	0	0
PLZEŇ	1	0	0	0	0	0	0	0	0	0	0	0	1	0	0	0	0	0
SLAVIA PRAHA	3	0	0	0	-1	0	0	0	0	0	0	0	3	0	0	0	-1	0
SPARTA PRAHA	0	0	0	0	0	0	0	0	0	0	0	0	0	0	0	0	0	0
TŘINEC	1	0	0	0	0	0	0	0	0	0	0	0	1	0	0	0	0	0
ÚSTÍ NAD LABEM	2	0	1	1	0	0	0	0	0	0	0	0	-	-	-	-	-	-
VÍTKOVICE	2	0	0	0	-1	0	0	0	0	0	0	0	0	0	0	0	0	0
ZLÍN	4	0	1	1	-1	0	0	0	0	0	0	0	2	0	1	1	0	0
ZNOJMO	0	0	0	0	0	0	0	0	0	0	0	0	0	0	0	0	0	0

DANIEL RÁKOS

21 let

61

ÚTOČNÍK

NAROZEN: Pardubice, CZE

VÝŠKA (cm): 180

DATUM: 25.5.1987

VÁHA (kg): 72

DRŽENÍ HOLE: L

JINÁ KLUBOVÁ PŘÍSLUŠNOST:

2005/06 až 2006/07 Swift Current Broncos (WHL), 2007/08 Šumperk (1.liga), 2008/09 Hradec Králové (1.liga)

	CELKEM	
	LIGA	PCE
SEZÓNY	2	2
ZÁPASY	55	55
GÓLY	3	3
ASISTENCE	3	3
KANAD.BODY	6	6

LIGOVÁ STATISTIKA - CELÁ SEZÓNA**JEN ZÁKLADNÍ ČÁST**

	Z	G	A	KB	+/-	TM	PPG	PPA	SHG	SHA	GWG	GWA	Z	G	A	KB	+/-	TM
2007/08	PCE	25	1	0	1	-6	39	1	0	0	0	0	16	1	0	1	0	27
2008/09	PCE	30	2	3	5	-7	10	0	0	0	0	0	30	2	3	5	-7	10
CELKEM		55	3	3	6	-13	49	1	0	0	0	0	46	3	3	6	-7	37

BILANCE PROTI SOUPEŘŮM - CELKEM**2008/09**

	Z	G	A	KB	+/-	TM	PPG	PPA	SHG	SHA	GWG	GWA	Z	G	A	KB	+/-	TM
ČESKÉ BUDĚJOVICE	3	0	0	0	-1	0	0	0	0	0	0	0	3	0	0	0	-1	0
KARLOVY VARY	2	0	0	0	-1	0	0	0	0	0	0	0	1	0	0	0	-1	0
KLADNO	2	0	0	0	-2	4	0	0	0	0	0	0	2	0	0	0	-2	4
LIBEREC	5	1	1	2	2	25	0	0	0	0	0	0	3	1	1	2	1	0
LITVÍNOV	4	0	0	0	-1	0	0	0	0	0	0	0	2	0	0	0	-1	0
MLADÁ BOESLAV	3	0	0	0	0	0	0	0	0	0	0	0	3	0	0	0	0	0
PARDOBICE	0	0	0	0	0	0	0	0	0	0	0	0	0	0	0	0	0	0
PLZEŇ	3	0	0	0	-1	0	0	0	0	0	0	0	1	0	0	0	0	0
SLAVIA PRAHA	4	0	0	0	-1	0	0	0	0	0	0	0	2	0	0	0	-1	0
SPARTA PRAHA	5	1	0	1	-1	2	0	0	0	0	0	0	3	1	0	1	-1	2
TŘINEC	3	0	0	0	0	0	0	0	0	0	0	0	2	0	0	0	0	0
ÚSTÍ NAD LABEM	5	1	0	1	-4	4	1	0	0	0	0	0	-	-	-	-	-	-
VÍTKOVICE	8	0	0	0	-1	6	0	0	0	0	0	0	3	0	0	0	0	2
ZLÍN	5	0	2	2	0	6	0	0	0	0	0	0	2	0	2	2	1	0
ZNOJMO	3	0	0	0	-2	2	0	0	0	0	0	0	3	0	0	0	-2	2

JAN SEMORÁD

20 let

64

ÚTOČNÍK

NAROZEN: Trutnov, CZE

VÝŠKA (cm): 184

DATUM: 19.3.1988

VÁHA (kg): 82

DRŽENÍ HOLE: L

JINÁ KLUBOVÁ PŘÍSLUŠNOST:

2006/07 Beroun (1.liga), 2007/08 až 2008/09 Chrudim (2.liga a 1.liga)

	CELKEM	
	LIGA	PCE
SEZÓNY	2	2
ZÁPASY	21	21
GÓLY	2	2
ASISTENCE	4	4
KANAD.BODY	6	6

LIGOVÁ STATISTIKA - CELÁ SEZÓNA**JEN ZÁKLADNÍ ČÁST**

	Z	G	A	KB	+/-	TM	PPG	PPA	SHG	SHA	GWG	GWA	Z	G	A	KB	+/-	TM
2007/08 PCE	13	2	3	5	1	2	0	0	0	0	1	0	5	0	0	0	-1	2
2008/09 PCE	8	0	1	1	-4	0	0	0	0	0	0	0	8	0	1	1	-4	0
CELKEM	21	2	4	6	-3	2	0	0	0	0	1	0	13	0	1	1	-5	2

BILANCE PROTI SOUPEŘŮM - CELKEM**2008/09**

	Z	G	A	KB	+/-	TM	PPG	PPA	SHG	SHA	GWG	GWA	Z	G	A	KB	+/-	TM
ČESKÉ BUDĚJOVICE	1	0	0	0	-1	0	0	0	0	0	0	0	1	0	0	0	-1	0
KARLOVY VARY	0	0	0	0	0	0	0	0	0	0	0	0	0	0	0	0	0	0
KLADNO	0	0	0	0	0	0	0	0	0	0	0	0	0	0	0	0	0	0
LIBEREC	1	0	0	0	0	0	0	0	0	0	0	0	0	0	0	0	0	0
LITVÍNOV	2	0	1	1	1	0	0	0	0	0	0	0	1	0	1	1	1	0
MLADÁ BOESLAV	0	0	0	0	0	0	0	0	0	0	0	0	0	0	0	0	0	0
PARDOBICE	0	0	0	0	0	0	0	0	0	0	0	0	0	0	0	0	0	0
PLZEŇ	0	0	0	0	0	0	0	0	0	0	0	0	0	0	0	0	0	0
SLAVIA PRAHA	0	0	0	0	0	0	0	0	0	0	0	0	0	0	0	0	0	0
SPARTA PRAHA	1	0	0	0	0	0	0	0	0	0	0	0	1	0	0	0	0	0
TŘINEC	2	0	0	0	-1	2	0	0	0	0	0	0	1	0	0	0	-1	0
ÚSTÍ NAD LABEM	3	1	0	1	2	0	0	0	0	0	1	0	-	-	-	-	-	-
VÍTKOVICE	3	1	1	2	-1	0	0	0	0	0	0	0	1	0	0	0	0	0
ZLÍN	6	0	2	2	-1	0	0	0	0	0	0	0	1	0	0	0	-1	0
ZNOJMO	2	0	0	0	-2	0	0	0	0	0	0	0	2	0	0	0	-2	0

JAN SNOPEK

32 let

28

OBRÁNCE

NAROZEN: Praha, CZE

VÝŠKA (cm): 193

DATUM: 22.6.1976

VÁHA (kg): 97

DRŽENÍ HOLE: P

CELKEM**JINÁ KLUBOVÁ PŘÍSLUŠNOST:**

1993/94 až 1996/97 Oshawa Generals (OHL), 1997/98 Saint John Flames (AHL), 1997/98 Västerås (Švédsko), 1998/99 až 1999/00 Karlovy Vary (extraliga), 2000/01 až 2001/02 Slavia Praha (extraliga), 2002/03 až 2003/04 Znojmo (extraliga)

	LIGA	PCE
SEZÓNY	11	5
ZÁPASY	604	286
GÓLY	44	21
ASISTENCE	98	55
KANAD.BODY	142	76

LIGOVÁ STATISTIKA - CELÁ SEZÓNA**JEN ZÁKLADNÍ ČÁST**

	Z	G	A	KB	+/-	TM	PPG	PPA	SHG	SHA	GWG	GWA	Z	G	A	KB	+/-	TM
1998/99	KVA	46	0	4	4	-	85	-	-	-	-	-	46	0	4	4	-	85
1999/00	KVA	49	3	9	12	-5	46	1	3	0	0	0	49	3	9	12	-5	46
2000/01	SLA	62	5	8	13	-8	88	3	0	0	0	2	51	5	6	11	-7	82
2001/02	SLA	45	0	5	5	1	74	0	1	0	0	0	36	0	5	5	4	66
2002/03	ZNO	58	9	10	19	-2	122	6	3	1	0	0	52	7	10	17	0	92
2003/04	ZNO	58	6	7	13	-13	142	2	3	0	0	1	51	5	7	12	-9	136
2004/05	PCE	66	7	22	29	16	96	4	9	0	1	2	50	5	21	26	16	60
2005/06	PCE	52	3	9	12	-4	104	2	7	0	0	1	52	3	9	12	-4	104
2006/07	PCE	66	3	8	11	10	166	2	4	0	1	1	48	2	6	8	16	132
2007/08	PCE	64	6	11	17	7	150	1	7	0	0	1	52	4	9	13	7	94
2008/09	PCE	38	2	5	7	10	66	0	3	0	0	1	38	2	5	7	10	66
CELKEM		604	44	98	142	12	1139	21	40	1	2	5	525	36	91	127	28	963

BILANCE PROTI SOUPEŘŮM - CELKEM**2008/09**

	Z	G	A	KB	+/-	TM	PPG	PPA	SHG	SHA	GWG	GWA	Z	G	A	KB	+/-	TM
ČESKÉ BUDĚJOVICE	39	5	11	16	1	66	3	6	0	0	2	2	3	1	0	1	0	2
HAVÍŘOV	14	1	5	6	10	12	0	2	0	0	0	0	-	-	-	-	-	-
JIHLAVA	4	1	3	4	4	0	1	1	0	0	0	1	-	-	-	-	-	-
KARLOVY VARY	34	3	4	7	12	76	0	2	0	0	1	1	3	0	0	0	-2	8
KLADNO	39	3	5	8	7	66	2	4	0	0	1	2	3	0	0	0	0	0
LIBEREC	32	2	7	9	0	70	0	3	0	0	1	0	3	0	1	1	-1	2
LITVÍNŮV	38	5	7	12	5	74	1	4	0	1	0	1	3	0	0	0	4	0
MLADÁ BOLESLAV	3	0	2	2	3	4	0	0	0	0	0	0	3	0	2	2	3	4
PARDOBICE	30	2	2	4	-11	74	2	0	0	0	0	0	0	0	0	0	0	0
PLZEŇ	37	0	5	5	-10	84	0	3	0	0	0	0	2	0	0	0	1	2
SLAVIA PRAHA	37	3	7	10	-18	62	2	4	1	0	0	0	3	0	1	1	-1	12
SPARTA PRAHA	45	3	7	10	-8	58	2	2	0	0	0	0	3	1	1	2	-2	4
TŘINEC	37	4	10	14	-2	100	1	5	0	0	0	1	3	0	0	0	1	14
ÚSTÍ NAD LABEM	8	2	0	2	2	38	1	0	0	0	0	0	-	-	-	-	-	-
VÍTKOVICE	39	3	4	7	4	66	1	1	0	0	0	0	3	0	0	0	1	6
VSETÍN	34	1	2	3	9	64	1	0	0	0	0	0	-	-	-	-	-	-
ZLÍN	45	4	2	6	-5	82	3	0	0	0	0	0	3	0	0	0	7	4
ZNOJMO	43	2	11	13	9	58	1	3	0	1	0	3	3	0	0	0	-1	8

tato statistika obsahuje sezóny 99/00 až 08/09

RADOVAN SOMÍK

31 let

96

ÚTOČNÍK

NAROZEN: Martin, SVK

VÝŠKA (cm): 190

DATUM: 5.5.1977

VÁHA (kg): 89

DRŽENÍ HOLE: P

CELKEM**JINÁ KLUBOVÁ PŘÍSLUŠNOST:**

1993/94 až 1997/98 Martin (Slovensko), 1998/99 Trenčín (Slovensko), 1999/00 Martin (Slovensko-2), 2000/01 až 2001/02 Zlín (extraliga), 2002/03 až 2003/04 Philadelphia Flyers (NHL), 2003/04 Philadelphia Phantoms (AHL), 2004/05 Vsetín (extraliga), 2004/05 Malmo (Švédsko), 2005/06 až 2006/07 Čerepovec (Rusko)

	LIGA	PCE
SEZÓNY	5	2
ZÁPASY	221	90
GÓLY	64	23
ASISTENCE	63	20
KANAD.BODY	127	43

LIGOVÁ STATISTIKA - CELÁ SEZÓNA**JEN ZÁKLADNÍ ČÁST**

	Z	G	A	KB	+/-	TM	PPG	PPA	SHG	SHA	GWG	GWA	Z	G	A	KB	+/-	TM	
2000/01	ZLN	52	16	10	26	1	22	4	4	1	0	3	0	46	15	10	25	4	22
2001/02	ZLN	48	18	17	35	14	59	4	6	0	0	3	4	37	14	14	28	14	22
2004/05	VSE	31	7	16	23	6	24	2	7	0	2	1	4	31	7	16	23	6	24
2007/08	PCE	60	13	11	24	8	20	4	2	0	0	1	2	49	10	7	17	3	20
2008/09	PCE	30	10	9	19	0	2	7	3	0	0	1	1	30	10	9	19	0	2
CELKEM		221	64	63	127	29	127	21	22	1	2	9	11	193	56	56	112	27	90

BILANCE PROTI SOUPEŘŮM - CELKEM**2008/09**

	Z	G	A	KB	+/-	TM	PPG	PPA	SHG	SHA	GWG	GWA	Z	G	A	KB	+/-	TM
ČESKÉ BUDĚJOVICE	13	4	2	6	3	4	0	0	0	0	0	0	3	1	0	1	1	0
HAVÍŘOV	6	1	1	2	0	2	1	0	0	0	0	0	-	-	-	-	-	-
JIHLAVA	3	1	1	2	3	4	0	0	0	1	0	0	-	-	-	-	-	-
KARLOVY VARY	17	4	9	13	11	12	0	4	0	0	0	3	3	0	1	1	0	0
KLADNO	15	2	6	8	-1	8	1	3	0	1	0	1	3	1	0	1	-2	0
LIBEREC	7	2	0	2	-1	0	2	0	0	0	0	0	2	1	0	1	0	0
LITVÍNNOV	13	4	5	9	8	6	1	2	0	0	0	1	2	2	1	3	1	0
MLADÁ BOLESLAV	2	1	2	3	3	0	1	1	0	0	0	1	2	1	2	3	3	0
PARDUBICE	9	3	2	5	1	4	0	1	0	0	1	0	0	0	0	0	0	0
PLZEŇ	13	6	1	7	1	2	2	1	0	0	1	0	1	1	0	1	0	0
SLAVIA PRAHA	16	2	5	7	-4	10	0	2	0	0	0	0	2	0	1	1	-1	0
SPARTA PRAHA	13	6	3	9	3	8	3	1	0	0	1	1	2	1	0	1	-1	0
TŘINEC	18	3	10	13	2	10	1	2	1	0	0	0	3	0	2	2	-1	2
ÚSTÍ NAD LABEM	8	3	0	3	2	0	0	0	0	0	0	0	-	-	-	-	-	-
VÍTKOVICE	20	6	7	13	-2	12	2	2	0	0	2	2	2	1	0	1	0	0
VSETÍN	12	2	1	3	-4	4	1	0	0	0	1	0	-	-	-	-	-	-
ZLÍN	12	0	5	5	3	4	0	1	0	0	0	1	2	0	1	1	0	0
ZNOJMO	24	14	3	17	1	37	6	2	0	0	3	1	3	1	1	2	0	0

JAN STARÝ

22 let

23

ÚTOČNÍK

NAROZEN: Pardubice, CZE

VÝŠKA (cm): 185

DATUM: 7.2.1986

VÁHA (kg): 88

DRŽENÍ HOLE: L

JINÁ KLUBOVÁ PŘÍSLUŠNOST:

2005/06 Jindřichův Hradec (1.liga), 2006/07 až 2007/08 Hradec Králové (1.liga)

	LIGA	CELKEM
SEZÓNY	5	5
ZÁPASY	130	130
GÓLY	31	31
ASISTENCE	14	14
KANAD.BODY	45	45

LIGOVÁ STATISTIKA - CELÁ SEZÓNA**JEN ZÁKLADNÍ ČÁST**

	Z	G	A	KB	+/-	TM	PPG	PPA	SHG	SHA	GWG	GWA	Z	G	A	KB	+/-	TM
2004/05	PCE	4	0	1	1	1	0	0	0	0	0	0	4	0	1	1	1	0
2005/06	PCE	9	0	1	1	1	0	0	0	0	0	1	9	0	1	1	1	0
2006/07	PCE	34	1	1	2	-5	2	0	0	0	0	0	30	1	1	2	-5	2
2007/08	PCE	49	11	2	13	0	28	3	0	0	0	3	39	8	2	10	2	24
2008/09	PCE	34	19	9	28	6	16	12	3	0	0	2	34	19	9	28	6	16
CELKEM		130	31	14	45	3	46	15	3	0	0	5	116	28	14	42	5	42

BILANCE PROTI SOUPEŘŮM - CELKEM**2008/09**

	Z	G	A	KB	+/-	TM	PPG	PPA	SHG	SHA	GWG	GWA	Z	G	A	KB	+/-	TM
ČESKÉ BUDĚJOVICE	8	2	0	2	3	6	0	0	0	0	0	0	2	1	0	1	2	2
KARLOVY VARY	10	2	1	3	-4	2	1	1	0	0	0	0	3	1	1	2	-2	2
KLADNO	10	2	1	3	-2	4	1	0	0	0	0	0	3	2	1	3	1	2
LIBEREC	11	4	3	7	3	8	1	0	0	0	2	0	3	3	1	4	2	2
LITVÍNOV	9	0	0	0	-5	2	0	0	0	0	0	0	3	0	0	0	-2	0
MLADÁ BOESLAV	3	1	2	3	2	0	0	1	0	0	0	1	3	1	2	3	2	0
PARDUBICE	0	0	0	0	0	0	0	0	0	0	0	0	0	0	0	0	0	0
PLZEŇ	6	2	2	4	2	2	2	0	0	0	0	1	2	2	1	3	1	0
SLAVIA PRAHA	9	4	1	5	3	2	3	0	0	0	0	0	3	3	1	4	1	2
SPARTA PRAHA	8	2	0	2	-2	2	1	0	0	0	0	0	2	1	0	1	-1	2
TŘINEC	7	2	1	3	3	2	0	1	0	0	1	0	2	1	1	2	1	2
ÚSTÍ NAD LABEM	8	2	0	2	2	2	1	0	0	0	1	0	-	-	-	-	-	-
VÍTKOVICE	13	2	1	3	-1	8	1	0	0	0	0	0	3	0	0	0	1	2
VSETÍN	5	0	1	1	1	0	0	0	0	0	0	0	-	-	-	-	-	-
ZLÍN	12	5	1	6	2	4	3	0	0	0	0	0	3	3	1	4	2	0
ZNOJMO	11	1	0	1	-4	2	1	0	0	0	1	0	2	1	0	1	-2	0

MICHAL ŠEDA

26 let # 82 OBRÁNCE

NAROZEN: Pardubice, CZE

VÝŠKA (cm): 182

DATUM: 15.10.1982

VÁHA (kg): 83

DRŽENÍ HOLE: L

JINÁ KLUBOVÁ PŘÍSLUŠNOST:2001/02 a 2004/05 až 2006/07 a 2008/09 Hradec Králové (1.liga),
2003/04 Prostějov (1.liga)**CELKEM**

	LIGA	PCE
SEZÓNY	3	3
ZÁPASY	131	131
GÓLY	4	4
ASISTENCE	5	5
KANAD.BODY	9	9

LIGOVÁ STATISTIKA - CELÁ SEZÓNA**JEN ZÁKLADNÍ ČÁST**

	Z	G	A	KB	+/-	TM	PPG	PPA	SHG	SHA	GWG	GWA	Z	G	A	KB	+/-	TM	
2006/07	PCE	63	3	1	4	1	48	1	0	0	0	1	0	47	3	1	4	1	42
2007/08	PCE	44	1	2	3	7	40	1	1	0	0	0	0	32	1	1	2	8	38
2008/09	PCE	24	0	2	2	-3	16	0	0	0	0	0	0	24	0	2	2	-3	16
CELKEM		131	4	5	9	5	104	2	1	0	0	1	0	103	4	4	8	6	96

BILANCE PROTI SOUPEŘŮM - CELKEM**2008/09**

	Z	G	A	KB	+/-	TM	PPG	PPA	SHG	SHA	GWG	GWA	Z	G	A	KB	+/-	TM
ČESKÉ BUDĚJOVICE	13	0	0	0	-1	8	0	0	0	0	0	0	2	0	0	0	-1	0
KARLOVY VARY	9	0	0	0	1	10	0	0	0	0	0	0	2	0	0	0	0	2
KLADNO	9	0	0	0	-2	8	0	0	0	0	0	0	2	0	0	0	-1	2
LIBEREC	8	0	0	0	-2	2	0	0	0	0	0	0	2	0	0	0	0	0
LITVÍNŮV	8	0	0	0	-4	6	0	0	0	0	0	0	2	0	0	0	0	0
MLADÁ BOLESLAV	2	0	0	0	-1	4	0	0	0	0	0	0	2	0	0	0	-1	4
PARDOBICE	0	0	0	0	0	0	0	0	0	0	0	0	0	0	0	0	0	0
PLZEŇ	6	1	0	1	-1	2	1	0	0	0	0	0	1	0	0	0	0	0
SLAVIA PRAHA	6	0	0	0	-2	2	0	0	0	0	0	0	2	0	0	0	0	2
SPARTA PRAHA	13	1	0	1	2	10	0	0	0	0	0	0	1	0	0	0	0	0
TŘINEC	9	1	0	1	5	8	1	0	0	0	0	0	2	0	0	0	0	0
ÚSTÍ NAD LABEM	6	0	1	1	1	4	0	0	0	0	0	0	-	-	-	-	-	-
VÍTKOVICE	13	0	1	1	2	6	0	0	0	0	0	0	2	0	1	1	0	2
VSETÍN	4	1	0	1	4	16	0	0	0	0	1	0	-	-	-	-	-	-
ZLÍN	12	0	1	1	0	6	0	0	0	0	0	0	2	0	0	0	0	0
ZNOJMO	13	0	2	2	3	12	0	1	0	0	0	0	2	0	1	1	0	4

RASTISLAV ŠPIRKO

24 let

11

ÚTOČNÍK

NAROZEN: Martin, SVK

VÝŠKA (cm): 175

DATUM: 21.6.1984

VÁHA (kg): 79

DRŽENÍ HOLE: L

JINÁ KLUBOVÁ PŘÍSLUŠNOST:2002/03 Martin (Slovensko), 2003/04 Tri-City Storm (USHL),
2004/05 a 2005/06 University of North Dakota (NCAA), 2007/08
Ústí nad Labem (extraliga)**CELKEM**

	LIGA	PCE
SEZÓNY	2	1
ZÁPASY	65	2
GÓLY	18	1
ASISTENCE	16	1
KANAD.BODY	34	2

LIGOVÁ STATISTIKA - CELÁ SEZÓNA**JEN ZÁKLADNÍ ČÁST**

	Z	G	A	KB	+/-	TM	PPG	PPA	SHG	SHA	GWG	GWA	Z	G	A	KB	+/-	TM
2007/08 UST	63	17	15	32	-16	22	9	6	2	1	2	1	51	16	13	29	-14	22
2008/09 PCE	2	1	1	2	1	0	0	0	0	0	1	0	2	1	1	2	1	0
CELKEM	65	18	16	34	-15	22	9	6	2	1	3	1	53	17	14	31	-13	22

BILANCE PROTI SOUPEŘŮM - CELKEM**2008/09**

	Z	G	A	KB	+/-	TM	PPG	PPA	SHG	SHA	GWG	GWA	Z	G	A	KB	+/-	TM
ČESKÉ BUDĚJOVICE	4	1	0	1	-1	4	0	0	0	0	0	0	0	0	0	0	0	0
KARLOVY VARY	4	1	0	1	0	0	0	0	0	0	0	0	0	0	0	0	0	0
KLADNO	5	3	1	4	0	2	1	0	0	1	1	0	1	0	0	0	0	0
LIBEREC	5	2	1	3	-1	2	1	0	0	0	1	0	1	1	1	2	1	0
LITVÍNŮV	4	2	1	3	3	2	1	0	0	0	0	0	0	0	0	0	0	0
MLADÁ BOESLAV	0	0	0	0	0	0	0	0	0	0	0	0	0	0	0	0	0	0
PARDOBICE	8	2	2	4	-4	2	1	1	1	0	0	1	0	0	0	0	0	0
PLZEŇ	4	3	4	7	1	2	3	2	0	0	1	0	0	0	0	0	0	0
SLAVIA PRAHA	4	0	2	2	-4	0	0	1	0	0	0	0	0	0	0	0	0	0
SPARTA PRAHA	4	0	0	0	1	2	0	0	0	0	0	0	0	0	0	0	0	0
TŘINEC	4	1	0	1	-2	4	0	0	1	0	0	0	0	0	0	0	0	0
ÚSTÍ NAD LABEM	0	0	0	0	0	0	0	0	0	0	0	0	-	-	-	-	-	-
VÍTKOVICE	7	1	2	3	-2	0	1	0	0	0	0	0	0	0	0	0	0	0
ZLÍN	8	2	1	3	-4	2	1	1	0	0	0	0	0	0	0	0	0	0
ZNOJMO	4	0	2	2	-2	0	0	1	0	0	0	0	0	0	0	0	0	0

MICHAL TVRDÍK

29 let

12

ÚTOČNÍK

NAROZEN: Pardubice, CZE

VÝŠKA (cm): 185

DATUM: 23.6.1979

VÁHA (kg): 88

DRŽENÍ HOLE: P

CELKEM

JINÁ KLUBOVÁ PŘÍSLUŠNOST:

1998/99 Havlíčkův Brod (1.liga), 2001/02 a 2003/04 Liberec (1.liga a extraliga), 2002/03 až 2003/04 Karlovy Vary (extraliga), 2002/03 a 2004/05 Hradec Králové (1.liga), 2006/07 Znojmo (extraliga)

	LIGA	PCE
SEZÓNY	12	11
ZÁPASY	529	415
GÓLY	111	84
ASISTENCE	92	67
KANAD.BODY	203	151

LIGOVÁ STATISTIKA - CELÁ SEZÓNA**JEN ZÁKLADNÍ ČÁST**

	Z	G	A	KB	+/-	TM	PPG	PPA	SHG	SHA	GWG	GWA	Z	G	A	KB	+/-	TM
1997/98	PCE	4	0	0	0	0	-	-	-	-	-	-	4	0	0	0	0	0
1998/99	PCE	38	2	1	3	-7	16	-	-	-	-	-	36	2	1	3	-7	16
1999/00	PCE	53	14	18	32	10	20	4	1	0	0	2	50	13	18	31	11	20
2000/01	PCE	52	11	13	24	-8	22	2	2	0	0	2	51	11	13	24	-6	22
2001/02	PCE	47	7	2	9	-8	22	1	1	0	0	3	42	7	2	9	-7	20
2002/03	KVA	33	5	3	8	-1	18	1	1	0	0	0	33	5	3	8	-1	18
	PCE	22	3	4	7	6	26	0	0	0	0	1	8	1	3	4	4	8
2003/04	KVA	44	8	12	20	4	18	2	0	0	1	1	44	8	12	20	4	18
	LIB	7	3	4	7	4	6	1	1	1	0	0	7	3	4	7	4	6
2004/05	PCE	41	8	4	12	7	28	1	0	0	0	1	28	8	4	12	7	20
2005/06	PCE	30	7	4	11	1	33	3	2	0	0	0	30	7	4	11	1	33
2006/07	PCE	31	3	5	8	1	24	1	0	0	0	1	31	3	5	8	1	24
	ZNO	30	11	6	17	6	30	0	1	0	0	2	20	6	5	11	2	16
2007/08	PCE	59	18	6	24	3	38	6	1	0	0	3	51	18	5	23	2	38
2008/09	PCE	38	11	10	21	5	34	3	2	0	0	3	38	11	10	21	5	34
CELKEM		529	111	92	203	23	335	25	12	1	1	19	473	103	89	192	20	293

BILANCE PROTI SOUPEŘŮM - CELKEM**2008/09**

	Z	G	A	KB	+/-	TM	PPG	PPA	SHG	SHA	GWG	GWA	Z	G	A	KB	+/-	TM
ČESKÉ BUDĚJOVICE	31	7	10	17	6	28	2	0	1	0	2	0	3	1	0	1	0	2
HAVÍŘOV	14	5	2	7	-1	2	2	0	0	0	2	0	-	-	-	-	-	-
JIHLAVA	2	0	0	0	0	2	0	0	0	0	0	0	-	-	-	-	-	-
KARLOVY VARY	29	9	7	16	7	39	2	2	0	0	2	1	3	2	0	2	0	2
KLADNO	39	10	6	16	8	34	1	1	0	1	1	1	3	1	1	2	-1	4
LIBEREC	26	10	3	13	2	8	4	0	0	0	1	1	3	0	0	0	-3	2
LITVÍNOV	31	9	7	16	4	18	3	1	0	0	1	0	3	2	1	3	0	2
MLADÁ BOLESLAV	3	1	1	2	3	0	0	0	0	0	0	0	3	1	1	2	3	0
PARDUBICE	16	5	2	7	-2	14	0	0	0	0	0	1	0	0	0	0	0	0
PLZEŇ	33	5	8	13	5	24	1	2	0	0	0	0	2	1	1	2	3	6
SLAVIA PRAHA	42	3	6	9	-4	20	1	0	0	0	1	2	3	0	1	1	2	2
SPARTA PRAHA	38	5	6	11	-3	22	1	1	0	0	0	2	3	0	1	1	1	2
TŘINEC	38	11	6	17	1	24	3	2	0	0	2	1	3	0	0	0	-2	6
ÚSTÍ NAD LABEM	6	2	2	4	2	0	1	0	0	0	1	0	-	-	-	-	-	-
VÍTKOVICE	37	8	11	19	-3	28	1	1	0	0	2	3	3	1	1	2	-1	2
VSETÍN	31	5	5	10	7	18	2	0	0	0	0	0	-	-	-	-	-	-
ZLÍN	35	4	4	8	-11	22	0	2	0	0	3	2	3	1	2	3	3	4
ZNOJMO	36	10	5	15	9	16	1	0	0	0	1	0	3	1	1	2	0	0

tato statistika obsahuje sezóny 99/00 až 08/09

TOMÁŠ ZOHORNA

21 let

79

ÚTOČNÍK

NAROZEN: Havlíčkův Brod, CZE **VÝŠKA (cm):** 184**DATUM:** 3.1.1988**VÁHA (kg):** 89**DRŽENÍ HOLE:** L**JINÁ KLUBOVÁ PŘÍSLUŠNOST:**

2005/06 až 2006/07 Drummondville Voltigeurs (QMJHL), 2007/08 až 2008/09 Chrudim (2.liga a 1.liga), 2007/08 Hradec Králové (1.liga)

	LIGA	CELKEM
SEZÓNY	2	2
ZÁPASY	55	55
GÓLY	2	2
ASISTENCE	2	2
KANAD.BODY	4	4

LIGOVÁ STATISTIKA - CELÁ SEZÓNA**JEN ZÁKLADNÍ ČÁST**

	Z	G	A	KB	+/-	TM	PPG	PPA	SHG	SHA	GWG	GWA	Z	G	A	KB	+/-	TM	
2007/08	PCE	44	1	1	2	-7	16	0	0	0	0	0	0	0	0	0	0	0	0
2008/09	PCE	11	1	1	2	0	2	0	0	0	0	1	1	11	1	1	2	0	2
CELKEM		55	2	2	4	-7	18	0	0	0	0	1	1	52	2	1	3	-6	16

BILANCE PROTI SOUPEŘŮM - CELKEM**2008/09**

	Z	G	A	KB	+/-	TM	PPG	PPA	SHG	SHA	GWG	GWA	Z	G	A	KB	+/-	TM
ČESKÉ BUDĚJOVICE	3	0	0	0	-1	0	0	0	0	0	0	0	1	0	0	0	-1	0
KARLOVY VARY	4	0	0	0	-1	0	0	0	0	0	0	0	1	0	0	0	0	0
KLADNO	4	0	0	0	0	0	0	0	0	0	0	0	1	0	0	0	0	0
LIBEREC	5	1	0	1	-1	2	0	0	0	0	0	0	1	0	0	0	-1	0
LITVÍNŮV	3	0	0	0	0	4	0	0	0	0	0	0	0	0	0	0	0	0
MLADÁ BOESLAV	1	0	0	0	0	2	0	0	0	0	0	0	1	0	0	0	0	2
PARDOBICE	0	0	0	0	0	0	0	0	0	0	0	0	0	0	0	0	0	0
PLZEŇ	4	0	0	0	-5	0	0	0	0	0	0	0	0	0	0	0	0	0
SLAVIA PRAHA	4	0	0	0	0	0	0	0	0	0	0	0	1	0	0	0	0	0
SPARTA PRAHA	4	0	0	0	0	0	0	0	0	0	0	0	1	0	0	0	0	0
TŘINEC	3	0	0	0	1	0	0	0	0	0	0	0	0	0	0	0	0	0
ÚSTÍ NAD LABEM	4	0	1	1	2	4	0	0	0	0	0	0	-	-	-	-	-	-
VÍTKOVICE	6	0	1	1	1	0	0	0	0	0	0	1	2	0	1	1	1	0
VSETÍN	0	0	0	0	0	0	0	0	0	0	0	0	-	-	-	-	-	-
ZLÍN	6	1	0	1	-3	6	0	0	0	0	1	0	1	1	0	1	1	0
ZNOJMO	4	0	0	0	0	0	0	0	0	0	0	0	1	0	0	0	0	0

MAREK ZUKAL

20 let

80

OBRÁNCE

NAROZEN: Bratislava, SVK**VÝŠKA (cm):** 190**DATUM:** 23.8.1988**VÁHA (kg):** 92**DRŽENÍ HOLE:** P**JINÁ KLUBOVÁ PŘÍSLUŠNOST:**

2005/06 Senica (Slovensko-2), 2007/08 Ústí nad Labem (extraliga), 2008/09 Hradec Králové (1.liga)

CELKEM

	LIGA	PCE
SEZÓNY	2	1
ZÁPASY	20	15
GÓLY	0	0
ASISTENCE	0	0
KANAD.BODY	0	0

LIGOVÁ STATISTIKA - CELÁ SEZÓNA**JEN ZÁKLADNÍ ČÁST**

	Z	G	A	KB	+/-	TM	PPG	PPA	SHG	SHA	GWG	GWA	Z	G	A	KB	+/-	TM
2007/08 UST	5	0	0	0	0	4	0	0	0	0	0	0	5	0	0	0	0	4
2008/09 PCE	15	0	0	0	-1	10	0	0	0	0	0	0	15	0	0	0	-1	10
CELKEM	20	0	0	0	-1	14	0	0	0	0	0	0	20	0	0	0	-1	14

BILANCE PROTI SOUPEŘŮM - CELKEM**2008/09**

	Z	G	A	KB	+/-	TM	PPG	PPA	SHG	SHA	GWG	GWA	Z	G	A	KB	+/-	TM
ČESKÉ BUDĚJOVICE	2	0	0	0	-1	0	0	0	0	0	0	0	2	0	0	0	-1	0
KARLOVY VARY	2	0	0	0	-1	2	0	0	0	0	0	0	2	0	0	0	-1	2
KLADNO	0	0	0	0	0	0	0	0	0	0	0	0	0	0	0	0	0	0
LIBEREC	2	0	0	0	-1	0	0	0	0	0	0	0	1	0	0	0	-1	0
LITVÍNŮV	1	0	0	0	0	2	0	0	0	0	0	0	1	0	0	0	0	2
MLADÁ BOESLAV	1	0	0	0	2	2	0	0	0	0	0	0	1	0	0	0	2	2
PARDOBICE	0	0	0	0	0	0	0	0	0	0	0	0	0	0	0	0	0	0
PLZEŇ	2	0	0	0	-1	2	0	0	0	0	0	0	1	0	0	0	0	0
SLAVIA PRAHA	2	0	0	0	1	0	0	0	0	0	0	0	1	0	0	0	0	0
SPARTA PRAHA	1	0	0	0	0	0	0	0	0	0	0	0	1	0	0	0	0	0
TŘINEC	2	0	0	0	0	2	0	0	0	0	0	0	2	0	0	0	0	2
ÚSTÍ NAD LABEM	0	0	0	0	0	0	0	0	0	0	0	0	-	-	-	-	-	-
VÍTKOVICE	2	0	0	0	0	4	0	0	0	0	0	0	1	0	0	0	0	2
ZLÍN	1	0	0	0	-1	0	0	0	0	0	0	0	1	0	0	0	-1	0
ZNOJMO	2	0	0	0	1	0	0	0	0	0	0	0	1	0	0	0	1	0

JÁN LAŠÁK

29 let

25

BRANKÁŘ

NAROZEN: Martin, SVK

VÝŠKA (cm): 183

DATUM: 10.4.1979

VÁHA (kg): 95

DRŽENÍ HOLE: L

CELKEM

JINÁ KLUBOVÁ PŘÍSLUŠNOST:

1998/99 Zvolen (Slovensko), 1999/00 Hampton Roads Admirals (ECHL), 2000/01 až 2003/04 Milwaukee Admirals (AHL), 2001/02 až 2002/03 Nashville Predators (NHL), 2003/04 Sankt Peterburg (Rusko)

	LIGA	PCE
SEZÓNY	5	5
ZÁPASY	236	236
VÍTĚZSTVÍ	134	134
PRŮMĚR G/Z	2,53	2,53
ÚSP. ZÁSAHŮ	92,76	92,76
ČISTÁ KONTA	24	24

LIGOVÁ STATISTIKA - CELÁ SEZÓNA**JEN ZÁKLADNÍ ČÁST**

	Z	MIN	SV	SH	G	AVG	%SV	W	L	T	A	SO	Z	AVG	%SV	W	L	SO	
2004/05	PCE	62	3746	1977	2114	137	2,19	93,5	43	18	1	1	7	46	2,34	93,0	31	14	4
2005/06	PCE	33	1936	1034	1116	82	2,54	92,7	16	13	4	3	3	33	2,54	92,7	16	13	3
2006/07	PCE	63	3692	2028	2180	152	2,47	93,0	35	28	0	1	9	45	2,58	93,0	25	20	6
2007/08	PCE	51	2976	1644	1780	136	2,74	92,4	24	27	0	0	4	45	2,70	92,6	22	23	4
2008/09	PCE	27	1591	836	916	80	3,02	91,3	16	11	0	0	1	27	3,02	91,3	16	11	1
CELKEM		236	13941	7519	8106	587	2,53	92,76	134	97	5	5	24	196	2,61	92,6	110	81	18

BILANCE PROTI SOUPEŘŮM - CELKEM**2008/09**

	Z	MIN	SV	SH	G	AVG	%SV	W	L	T	A	SO	Z	AVG	%SV	W	L	SO
ČESKÉ BUDĚJOVICE	16	949	545	584	39	2,47	93,3	9	7	0	0	1	2	2,00	94,3	1	1	0
JIHLAVA	4	240	120	127	7	1,75	94,5	3	1	0	0	0	-	-	-	-	-	-
KARLOVY VARY	14	855	486	512	26	1,82	94,9	10	3	1	0	2	2	2,52	93,2	1	1	0
KLADNO	22	1305	663	719	56	2,57	92,2	13	9	0	0	2	2	5,14	83,0	0	2	0
LIBEREC	22	1348	801	861	60	2,67	93,0	13	9	0	0	2	3	2,59	93,1	3	0	0
LITVÍNOV	15	876	481	518	37	2,53	92,9	10	5	0	1	2	2	2,40	94,2	2	0	0
MLADÁ BOLESLAV	3	181	82	88	6	1,99	93,2	2	1	0	0	1	3	1,99	93,2	2	1	1
PARDOBICE	0	0	0	0	0	0	0	0	0	0	0	0	0	0,00	0,0	0	0	0
PLZEŇ	15	896	425	463	38	2,54	91,8	7	7	1	0	1	1	5,00	82,8	1	0	0
SLAVIA PRAHA	16	961	545	603	58	3,62	90,4	5	9	2	1	0	3	3,24	90,9	1	2	0
SPARTA PRAHA	21	1248	685	749	64	3,08	91,5	12	9	0	0	2	2	3,50	89,6	1	1	0
TŘINEC	15	863	501	541	40	2,78	92,6	9	6	0	1	0	2	3,53	90,0	1	1	0
ÚSTÍ NAD LABEM	6	346	163	178	15	2,60	91,6	4	2	0	0	0	-	-	-	-	-	-
VÍTKOVICE	16	969	508	544	36	2,23	93,4	7	8	1	1	1	2	2,88	91,2	0	2	0
VSETÍN	8	444	202	214	12	1,62	94,4	7	1	0	0	2	-	-	-	-	-	-
ZLÍN	21	1175	650	703	53	2,71	92,5	10	11	0	1	2	2	2,00	93,7	2	0	0
ZNOJMO	22	1285	662	702	40	1,87	94,3	13	9	0	0	6	1	8,89	82,6	1	0	0

MARTIN RŮŽIČKA

21 let # 99 BRANKÁŘ

NAROZEN: Pardubice, CZE

VÝŠKA (cm): 178

DATUM: 1.6.1987

VÁHA (kg): 70

DRŽENÍ HOLE: L

JINÁ KLUBOVÁ PŘÍSLUŠNOST:

2006/07 Havlíčkův Brod (1.liga), 2006/07 Třebíč (1.liga), 2007/08 Mladá Boleslav (1.liga), 2008/09 Chrudim (1.liga)

CELKEM

	LIGA	PCE
SEZÓNY	4	4
ZÁPASY	19	19
VÍTĚZSTVÍ	9	9
PRŮMĚR G/Z	2,74	2,74
ÚSP.ZÁSAHŮ	91,99	91,99
ČISTÁ KONTA	0	0

LIGOVÁ STATISTIKA - CELÁ SEZÓNA**JEN ZÁKLADNÍ ČÁST**

	Z	MIN	SV	SH	G	AVG	%SV	W	L	T	A	SO	Z	AVG	%SV	W	L	SO	
2005/06	PCE	2	88	48	52	4	2,73	92,3	1	1	0	1	0	2	2,73	92,3	1	1	0
2006/07	PCE	1	31	13	16	3	5,81	81,3	0	1	0	0	0	1	5,81	81,3	0	1	0
2007/08	PCE	3	185	118	126	8	2,59	93,7	1	2	0	0	0						
2008/09	PCE	13	727	361	393	32	2,64	91,9	7	6	0	0	0	13	2,64	91,9	7	6	0
CELKEM		19	1031	540	587	47	2,74	91,99	9	10	0	1	0	16	2,77	91,5	8	8	0

BILANCE PROTI SOUPEŘŮM - CELKEM**2008/09**

	Z	MIN	SV	SH	G	AVG	%SV	W	L	T	A	SO	Z	AVG	%SV	W	L	SO
ČESKÉ BUDĚJOVICE	1	60	27	28	1	1,00	96,4	1	0	0	0	0	1	1,00	96,4	1	0	0
KARLOVY VARY	2	120	70	80	10	5,00	87,5	0	2	0	1	0	1	6,00	86,7	0	1	0
KLADNO	2	85	22	25	3	2,12	88,0	1	1	0	0	0	2	2,12	88,0	1	1	0
LIBEREC	0	0	0	0	0	0	0	0	0	0	0	0	0	0,00	0,0	0	0	0
LITVÍNOV	2	91	44	50	6	3,96	88,0	0	2	0	0	0	1	3,00	91,2	0	1	0
MLADÁ BOLESLAV	0	0	0	0	0	0	0	0	0	0	0	0	0	0,00	0,0	0	0	0
PARDUBICE	0	0	0	0	0	0	0	0	0	0	0	0	0	0,00	0,0	0	0	0
PLZEŇ	1	59	32	35	3	3,05	91,4	0	1	0	0	0	1	3,05	91,4	0	1	0
SLAVIA PRAHA	0	0	0	0	0	0	0	0	0	0	0	0	0	0,00	0,0	0	0	0
SPARTA PRAHA	1	65	38	43	5	4,62	88,4	0	1	0	0	0	1	4,62	88,4	0	1	0
TŘINEC	1	60	28	32	4	4,00	87,5	1	0	0	0	0	1	4,00	87,5	1	0	0
ÚSTÍ NAD LABEM	2	125	93	98	5	2,40	94,9	0	2	0	0	0	-	-	-	-	-	-
VÍTKOVICE	2	120	59	63	4	2,00	93,7	2	0	0	0	0	1	1,00	97,1	1	0	0
ZLÍN	2	88	54	55	1	0,68	98,2	2	0	0	0	0	1	1,00	97,4	1	0	0
ZNOJMO	3	158	73	78	5	1,90	93,6	2	1	0	0	0	3	1,90	93,6	2	1	0

VÁCLAV SÝKORA

56 let

HLAVNÍ TRENÉR

NAROZEN: Kladno, CZE**DATUM:** 24.10.1952**JAKO HOKEJISTA:** V československé nejvyšší soutěži odehrál celkem 515 utkání a vstřelil 159 branek.

	LIGA	CELKEM
		PCE
SEZÓNY	10	1
ZÁPASY	484	38
VÝHRY	221	22
REMÍZY	50	0
PROHRY	213	16

TRENÉRSKÁ LIGOVÁ STATISTIKA

		ZÁPASY	VÝHRY	REMÍZY	PROHRY	% ÚSP	
1989/90	KLADNO	-	-	-	-		ASISTENT
1990/91	KLADNO	52	18	5	29	39,4	
1991/92	SaiPa Lappeen. (Fin-2)	-	-	-	-		
1992/93	Lukko Rauma (Fin)	-	-	-	-		ASISTENT
1993/94	Lukko Rauma (Fin)	-	-	-	-		
1994/95	Lukko Rauma (Fin)	-	-	-	-		
1995/96	Lukko Rauma (Fin)	-	-	-	-		
1996/97	SPARTA PRAHA	-	-	-	-		ASISTENT
1997/98	SPARTA PRAHA	-	-	-	-		ASISTENT
1998/99	LITVÍNOV	38	14	8	16	47,4	
1999/00	LITVÍNOV	59	25	11	23	51,7	
2000/01	LITVÍNOV	58	27	7	24	52,6	
2001/02	SPARTA PRAHA	65	42	8	15	70,8	
2002/03	SPARTA PRAHA	27	12	6	9	55,6	
2003/04	Ilves Tampere (Fin)	-	-	-	-		
2004/05	Ilves Tampere (Fin)	-	-	-	-		
2005/06	LITVÍNOV	52	18	5	29	39,4	
2006/07	LITVÍNOV	40	18	0	22	45,0	
2007/08	ZNOJMO	55	25	0	30	45,5	
2008/09	PARDUBICE	38	22	0	16	57,9	
CELKEM – HLAVNÍ TRENÉR		484	221	50	213	50,8	

ZÁPASY PARDUBIC V ČESKÉ EXTRALIZE

1993/94

1	14.9.1993	OLOMOUC	P 1 : 3
2	17.9.1993	@ ZLÍN	V 2 : 6
3	21.9.1993	VÍTKOVICE	V 3 : 0
4	24.9.1993	@ ČESKÉ BUDĚJOVICE	P 2 : 3
5	26.9.1993	LITVÍNŮV	V 6 : 3
6	28.9.1993	PLZEŇ	P 3 : 4P
7	1.10.1993	@ KLADNO	P 2 : 4
8	5.10.1993	SPARTA PRAHA	V 2 : 1
9	8.10.1993	@ JIHLAVA	P 1 : 3
10	10.10.1993	HRADEC KRÁLOVÉ	R 4 : 4
11	12.10.1993	@ JINDŘICHŮV HRADEC	V 2 : 1
12	15.10.1993	@ OLOMOUC	P 2 : 3
13	19.10.1993	ZLÍN	V 7 : 3
14	22.10.1993	@ VÍTKOVICE	P 2 : 4
15	24.10.1993	ČESKÉ BUDĚJOVICE	P 1 : 2
16	26.10.1993	@ LITVÍNŮV	V 4 : 1
17	29.10.1993	@ PLZEŇ	V 3 : 0
18	2.11.1993	KLADNO	P 2 : 4
19	9.11.1993	@ SPARTA PRAHA	P 2 : 4
20	12.11.1993	JIHLAVA	R 2 : 2
21	14.11.1993	@ HRADEC KRÁLOVÉ	V 4 : 3
22	16.11.1993	JINDŘICHŮV HRADEC	P 1 : 2
23	19.11.1993	OLOMOUC	V 3 : 1
24	23.11.1993	@ ZLÍN	P 5 : 6P
25	26.11.1993	VÍTKOVICE	P 3 : 4
26	28.11.1993	@ ČESKÉ BUDĚJOVICE	R 2 : 2
27	30.11.1993	LITVÍNŮV	R 4 : 4
28	3.12.1993	PLZEŇ	V 5 : 2
29	5.12.1993	@ KLADNO	V 4 : 3
30	7.12.1993	SPARTA PRAHA	P 2 : 13
31	10.12.1993	@ JIHLAVA	V 2 : 0
32	12.12.1993	HRADEC KRÁLOVÉ	V 2 : 0
33	7.1.1994	@ JINDŘICHŮV HRADEC	V 6 : 3
34	9.1.1994	@ OLOMOUC	V 7 : 5
35	11.1.1994	ZLÍN	V 4 : 2
36	14.1.1994	@ VÍTKOVICE	P 3 : 5
37	18.1.1994	ČESKÉ BUDĚJOVICE	V 2 : 1
38	21.1.1994	@ LITVÍNŮV	V 5 : 4
39	25.1.1994	@ PLZEŇ	P 1 : 4
40	28.1.1994	KLADNO	V 4 : 2
41	4.3.1994	@ SPARTA PRAHA	P 2 : 5
42	8.3.1994	JIHLAVA	V 5 : 1
43	11.3.1994	@ HRADEC KRÁLOVÉ	V 5 : 0K
44	13.3.1994	JINDŘICHŮV HRADEC	V 8 : 1
<i>Play off - čtvrtfinále</i>			
1	16.3.1994	@ VÍTKOVICE	P 4 : 5
2	17.3.1994	@ VÍTKOVICE	V 5 : 2
3	20.3.1994	VÍTKOVICE	V 2 : 1S
4	21.3.1994	VÍTKOVICE	P 4 : 5P
5	23.3.1994	@ VÍTKOVICE	V 3 : 1
<i>Play off - semifinále</i>			
6	26.3.1994	@ SPARTA PRAHA	V 3 : 2S
7	27.3.1994	@ SPARTA PRAHA	V 1 : 0
8	30.3.1994	SPARTA PRAHA	V 2 : 1S
<i>Play off - finále</i>			
9	5.4.1994	OLOMOUC	V 3 : 2S
10	6.4.1994	OLOMOUC	P 1 : 2S
11	9.4.1994	@ OLOMOUC	P 2 : 5
12	10.4.1994	@ OLOMOUC	P 1 : 2

1994/95

1	16.9.1994	SLAVIA PRAHA	V 6 : 2
2	20.9.1994	@ VSETÍN	R 3 : 3
3	23.9.1994	VÍTKOVICE	V 5 : 4
4	27.9.1994	@ KLADNO	P 3 : 4P
5	30.9.1994	PLZEŇ	R 2 : 2
6	4.10.1994	@ SPARTA PRAHA	P 2 : 5
7	7.10.1994	ZLÍN	V 8 : 3
8	9.10.1994	@ JIHLAVA	P 1 : 2
9	11.10.1994	LITVÍNŮV	V 2 : 1
10	14.10.1994	@ OLOMOUC	V 3 : 1
11	18.10.1994	ČESKÉ BUDĚJOVICE	P 2 : 4
12	21.10.1994	@ SLAVIA PRAHA	P 2 : 4
13	25.10.1994	VSETÍN	P 3 : 6
14	28.10.1994	@ VÍTKOVICE	R 3 : 3
15	30.10.1994	KLADNO	R 4 : 4
16	8.11.1994	@ PLZEŇ	P 1 : 6
17	15.11.1994	@ ZLÍN	V 4 : 2
18	18.11.1994	JIHLAVA	P 0 : 5K
19	20.11.1994	@ LITVÍNŮV	P 5 : 7
20	22.11.1994	OLOMOUC	P 3 : 5
21	25.11.1994	@ ČESKÉ BUDĚJOVICE	P 1 : 4
17	27.11.1994	SPARTA PRAHA	R 2 : 2
23	29.11.1994	SLAVIA PRAHA	P 3 : 4
24	2.12.1994	@ VSETÍN	P 2 : 5
25	4.12.1994	VÍTKOVICE	R 4 : 4
26	6.12.1994	@ KLADNO	P 1 : 7
27	9.12.1994	PLZEŇ	P 1 : 2
28	11.12.1994	@ SPARTA PRAHA	R 1 : 1

29	8.1.1995	ZLÍN	V 5 : 4P
30	10.1.1995	@ JIHLAVA	V 6 : 2
31	13.1.1995	LITVÍNŮV	P 3 : 4
32	17.1.1995	@ OLOMOUC	R 3 : 3
33	20.1.1995	ČESKÉ BUDĚJOVICE	R 3 : 3
34	24.1.1995	@ SLAVIA PRAHA	P 2 : 5
35	27.1.1995	VSETÍN	P 3 : 5
36	29.1.1995	@ VÍTKOVICE	P 2 : 4
37	31.1.1995	KLADNO	R 3 : 3
38	3.2.1995	@ PLZEŇ	R 3 : 3
39	14.2.1995	SPARTA PRAHA	V 3 : 2
40	17.2.1995	@ ZLÍN	P 1 : 3
41	21.2.1995	JIHLAVA	V 5 : 2
42	24.2.1995	@ LITVÍNŮV	V 6 : 4
43	28.2.1995	OLOMOUC	V 6 : 2
44	3.3.1995	@ ČESKÉ BUDĚJOVICE	V 3 : 0
<i>Skupina o 9.-12. místo</i>			
45	5.3.1995	@ VÍTKOVICE	V 5 : 2
46	8.3.1995	@ JIHLAVA	V 6 : 4
47	12.3.1995	SPARTA PRAHA	V 4 : 1
48	14.3.1995	VÍTKOVICE	R 5 : 5
49	18.3.1995	JIHLAVA	V 3 : 1
50	19.3.1995	@ SPARTA PRAHA	P 1 : 5

1995/96

1	8.9.1995	TRINEC	P 2 : 6
2	12.9.1995	@ BRNO	V 2 : 1
3	15.9.1995	JIHLAVA	P 0 : 2
4	19.9.1995	@ PLZEŇ	P 1 : 3
5	22.9.1995	ZLÍN	P 2 : 3
6	26.9.1995	@ SLAVIA PRAHA	V 5 : 3
7	29.9.1995	VÍTKOVICE	P 1 : 4
8	1.10.1995	@ ČESKÉ BUDĚJOVICE	P 3 : 6
9	3.10.1995	KLADNO	V 3 : 1
10	6.10.1995	OLOMOUC	P 1 : 2P
11	10.10.1995	@ LITVÍNŮV	V 6 : 2
12	13.10.1995	VSETÍN	P 2 : 3
13	17.10.1995	SPARTA PRAHA	P 2 : 6
14	20.10.1995	@ TRINEC	V 4 : 0
15	24.10.1995	BRNO	P 2 : 5
16	27.10.1995	@ JIHLAVA	P 2 : 4
17	29.10.1995	PLZEŇ	V 3 : 1
18	7.11.1995	@ ZLÍN	V 4 : 1
19	10.11.1995	SLAVIA PRAHA	V 8 : 4
20	14.11.1995	@ VÍTKOVICE	P 2 : 6
21	17.11.1995	ČESKÉ BUDĚJOVICE	P 3 : 4
22	19.11.1995	@ KLADNO	P 1 : 2
23	21.11.1995	@ OLOMOUC	R 2 : 2
24	24.11.1995	LITVÍNŮV	P 2 : 4
25	28.11.1995	@ VSETÍN	P 0 : 5
26	1.12.1995	@ SPARTA PRAHA	V 5 : 6
27	5.12.1995	LITVÍNŮV	V 4 : 3
28	8.12.1995	@ LITVÍNŮV	V 3 : 2
29	29.12.1995	@ BRNO	V 4 : 0
30	2.1.1996	BRNO	P 1 : 2
31	4.1.1996	TRINEC	P 4 : 5P
32	9.1.1996	@ TRINEC	P 3 : 4P
33	12.1.1996	OLOMOUC	P 2 : 4
34	16.1.1996	@ OLOMOUC	P 0 : 1
35	19.1.1996	VÍTKOVICE	R 2 : 2
36	23.1.1996	@ VÍTKOVICE	V 2 : 0
37	26.1.1996	KLADNO	R 2 : 2
38	30.1.1996	@ KLADNO	R 4 : 4
39	1.2.1996	ZLÍN	P 0 : 5
40	4.2.1996	@ ZLÍN	P 4 : 8

Baráž o extraligu

1	24.2.1996	@ BRNO	P 3 : 7
2	28.2.1996	BRNO	V 12 : 3
3	2.3.1996	@ BRNO	P 5 : 0K
4	6.3.1996	BRNO	V 3 : 1
5	11.3.1996	@ OPAVA	P 4 : 6
6	15.3.1996	OPAVA	P 1 : 2
7	17.3.1996	PŘEROV	V 10 : 2
8	23.3.1996	@ PŘEROV	V 4 : 2
9	27.3.1996	OPAVA	V 7 : 4
10	29.3.1996	@ PŘEROV	V 5 : 2
11	31.3.1996	@ OPAVA	V 8 : 1
12	2.4.1996	PŘEROV	P 4 : 5

1996/97

1	17.9.1996	JIHLAVA	V 5 : 2
2	20.9.1996	SLAVIA PRAHA	V 6 : 4
3	22.9.1996	@ ZLÍN	V 5 : 2
4	24.9.1996	@ VÍTKOVICE	R 3 : 3
5	27.9.1996	@ OLOMOUC	V 2 : 1
6	29.9.1996	TRINEC	P 1 : 4
7	4.10.1996	@ OPAVA	P 3 : 5
8	6.10.1996	PLZEŇ	V 5 : 4
9	8.10.1996	@ SPARTA PRAHA	P 1 : 9
10	11.10.1996	VSETÍN	P 1 : 2

1	17.9.1996	JIHLAVA	V 5 : 2
2	20.9.1996	SLAVIA PRAHA	V 6 : 4
3	22.9.1996	@ ZLÍN	V 5 : 2
4	24.9.1996	@ VÍTKOVICE	R 3 : 3
5	27.9.1996	@ OLOMOUC	V 2 : 1
6	29.9.1996	TRINEC	P 1 : 4
7	4.10.1996	@ OPAVA	P 3 : 5
8	6.10.1996	PLZEŇ	V 5 : 4
9	8.10.1996	@ SPARTA PRAHA	P 1 : 9
10	11.10.1996	VSETÍN	P 1 : 2
11	13.10.1996	@ KLADNO	P 1 : 3
12	18.10.1996	ČESKÉ BUDĚJOVICE	V 3 : 2
13	20.10.1996	@ LITVÍNŮV	V 6 : 1
14	22.10.1996	@ JIHLAVA	P 2 : 3
15	25.10.1996	@ SLAVIA PRAHA	V 5 : 3
16	27.10.1996	ZLÍN	V 6 : 3
17	1.11.1996	VÍTKOVICE	V 2 : 1
18	3.11.1996	OLOMOUC	V 4 : 1
19	15.11.1996	@ TRINEC	P 2 : 4
20	17.11.1996	OPAVA	V 3 : 1
21	19.11.1996	@ PLZEŇ	R 1 : 1
22	21.11.1996	SPARTA PRAHA	P 2 : 4
23	24.11.1996	@ VSETÍN	P 3 : 4
24	29.11.1996	KLADNO	V 4 : 1
25	1.12.1996	@ ČESKÉ BUDĚJOVICE	P 1 : 2
26	3.12.1996	LITVÍNŮV	V 10 : 3
27	6.12.1996	JIHLAVA	P 1 : 4
28	8.12.1996	SLAVIA PRAHA	V 5 : 1
29	27.12.1996	@ ZLÍN	P 3 : 6
30	29.12.1996	VÍTKOVICE	V 2 : 1
31	3.1.1997	@ OLOMOUC	V 3 : 2
32	5.1.1997	TRINEC	V 3 : 1
33	10.1.1997	@ OPAVA	R 2 : 2
34	12.1.1997	PLZEŇ	V 3 : 2
35	17.1.1997	@ SPARTA PRAHA	P 1 : 6
36	19.1.1997	VSETÍN	V 2 : 0
37	24.1.1997	@ KLADNO	R 4 : 4
38	26.1.1997	ČESKÉ BUDĚJOVICE	P 1 : 4
39	28.1.1997	@ LITVÍNŮV	P 0 : 3
40	31.1.1997	@ JIHLAVA	V 6 : 3
41	11.2.1997	@ SLAVIA PRAHA	P 3 : 5
42	14.2.1997	ZLÍN	P 4 : 7
43	16.2.1997	@ VÍTKOVICE	V 5 : 4
44	18.2.1997	OLOMOUC	V 5 : 0
45	21.2.1997	@ TRINEC	P 4 : 5
46	23.2.1997	OPAVA	V 7 : 2
47	25.2.1997	@ PLZEŇ	P 3 : 7
48	28.2.1997	SPARTA PRAHA	V 5 : 2
49	2.3.1997	@ VSETÍN	P 1 : 7
50	7.3.1997	KLADNO	P 5 : 6
51	9.3.1997	@ ČESKÉ BUDĚJOVICE	R 1 : 1
52	11.3.1997	LITVÍNŮV	P 4 : 6

Play off - čtvrtfinále

1	14.3.1997	@ TRINEC	V 4 : 1
2	15.3.1997	@ TRINEC	P 3 : 4
3	18.3.1997	TRINEC	V 6 : 1
4	19.3.1997	TRINEC	V 6 : 0

Play off - semifinále

5	24.3.1997	@ VSETÍN	P 1 : 10
6	25.3.1997	@ VSETÍN	P 1 : 5
7	28.3.1997	VSETÍN	P 3 : 2P
8	29.3.1997	VSETÍN	P 1 : 4

O 3. místo

9	2.4.1997	SPARTA PRAHA	P 5 : 6P
10	5.4.1997	@ SPARTA PRAHA	P 1 : 4

1997/98

1	2.9.1997	TRINEC	P 1 : 5
2	5.9.1997	SPARTA PRAHA	P 2 : 3
3	7.9.1997	@ VSETÍN	P 2 : 3
4	12.9.1997	KLADNO	V 4 : 2
5	14.9.1997	@ VÍTKOVICE	P 3 : 4
6	19.9.1997	JIHLAVA	V 2 : 0
7	21.9.1997	@ KARLOVY VARY	V 4 : 2
8	23.9.1997	ČESKÉ BUDĚJOVICE	V 6 : 2
9	26.9.1997	@ SLAVIA PRAHA	P 2 : 4
10	28.9.1997	ZLÍN	V 4 : 1
11	3.10.1997	@ LITVÍNŮV	P 3 : 7
12	5.10.1997	OPAVA	V 4 : 2
13	10.10.1997	@ PLZEŇ	P 1 : 4
14	12.10.1997	@ TRINEC	P 2 : 6
15	17.10.1997	@ SPARTA PRAHA	P 0 : 2
16	19.10.1997	VSETÍN	V 6 : 1
17	21.10.1997	@ KLADNO	V 6 : 4
18	24.10.1997	VÍTKOVICE	V 4 : 1
19	26.10.1997	@ JIHLAVA	P 2 : 5
20	31.10.1997	KARLOVY VARY	R 2 : 2
21	2.11.19		

24	16.11.1997	LITVÍNŮV	R 2 : 2
25	20.11.1997	@ OPAVA	V 5 : 1
26	23.11.1997	PLZEŇ	V 4 : 1
27	25.11.1997	TRINEC	P 1 : 5
28	27.11.1997	SPARTA PRAHA	R 2 : 2
29	30.11.1997	@ VSETÍN	P 3 : 6
30	5.12.1997	KLADNO	V 5 : 2
31	7.12.1997	@ VÍTKOVICE	P 3 : 7
32	9.12.1997	JIHLAVA	R 3 : 3
33	28.12.1997	@ KARLOVY VARY	V 4 : 2
34	30.12.1997	ČESKÉ BUDĚJOVICE	P 2 : 3
35	4.1.1998	@ SLAVIA PRAHA	P 1 : 3
36	9.1.1998	ZLÍN	R 3 : 3
37	11.1.1998	@ LITVÍNŮV	P 1 : 2
38	13.1.1998	OPAVA	V 4 : 3
39	15.1.1998	@ PLZEŇ	P 3 : 5
40	18.1.1998	@ TRINEC	P 2 : 5
41	23.1.1998	@ SPARTA PRAHA	P 1 : 2
43	27.1.1998	@ Kladno	V 4 : 0
44	30.1.1998	VÍTKOVICE	V 7 : 0
42	3.2.1998	VSETÍN	V 6 : 3
45	27.2.1998	@ JIHLAVA	V 3 : 2
46	1.3.1998	KARLOVY VARY	R 2 : 2
47	3.3.1998	@ ČESKÉ BUDĚJOVICE	P 4 : 6
48	6.3.1998	SLAVIA PRAHA	V 2 : 1
49	8.3.1998	@ ZLÍN	R 3 : 3
50	12.3.1998	LITVÍNŮV	V 3 : 2
51	15.3.1998	@ OPAVA	P 1 : 3
52	17.3.1998	PLZEŇ	V 5 : 2

Play off - čtvrtfinále

1	20.3.1998	@ VSETÍN	P 0 : 7
2	21.3.1998	@ VSETÍN	P 2 : 5
3	24.3.1998	VSETÍN	P 3 : 4

1998/99

1	8.9.1998	@ VSETÍN	V 2 : 0
2	11.9.1998	SLAVIA PRAHA	V 2 : 1
3	13.9.1998	@ VÍTKOVICE	V 2 : 1
4	18.9.1998	ČESKÉ BUDĚJOVICE	R 2 : 2
5	20.9.1998	@ PLZEŇ	P 1 : 3
6	25.9.1998	LITVÍNŮV	P 1 : 4
7	27.9.1998	@ OPAVA	R 1 : 1
8	2.10.1998	ZLÍN	V 3 : 2
9	4.10.1998	@ SPARTA PRAHA	P 3 : 7
10	6.10.1998	TRINEC	P 4 : 5
11	9.10.1998	@ Kladno	R 3 : 3
12	11.10.1998	@ KARLOVY VARY	R 1 : 1
13	16.10.1998	JIHLAVA	V 2 : 1
14	18.10.1998	VSETÍN	P 2 : 4
15	23.10.1998	@ SLAVIA PRAHA	R 2 : 2
16	25.10.1998	VÍTKOVICE	P 0 : 2
17	30.10.1998	@ ČESKÉ BUDĚJOVICE	P 1 : 3
18	1.11.1998	PLZEŇ	V 5 : 3
19	10.11.1998	@ LITVÍNŮV	V 4 : 1
20	13.11.1998	OPAVA	P 0 : 1
21	15.11.1998	@ ZLÍN	P 0 : 3
22	19.11.1998	@ SPARTA PRAHA	P 2 : 6
23	22.11.1998	@ TRINEC	P 4 : 5
24	27.11.1998	KLADNO	V 3 : 1
25	29.11.1998	KARLOVY VARY	V 2 : 0
26	4.12.1998	@ JIHLAVA	R 2 : 2
27	6.12.1998	@ VSETÍN	P 0 : 2
28	8.12.1998	SLAVIA PRAHA	P 2 : 3
29	27.12.1998	@ VÍTKOVICE	P 3 : 4
30	29.12.1998	ČESKÉ BUDĚJOVICE	V 4 : 1
31	3.1.1999	@ PLZEŇ	P 2 : 5
32	8.1.1999	LITVÍNŮV	V 4 : 1
33	10.1.1999	@ OPAVA	V 3 : 1
34	14.1.1999	ZLÍN	V 8 : 5
35	17.1.1999	SPARTA PRAHA	R 2 : 2
36	19.1.1999	TRINEC	R 1 : 1
37	22.1.1999	@ Kladno	R 0 : 0
38	24.1.1999	@ KARLOVY VARY	V 4 : 1
39	29.1.1999	JIHLAVA	V 3 : 2
40	2.2.1999	VSETÍN	R 2 : 2
41	5.2.1999	@ SLAVIA PRAHA	P 1 : 5
42	7.2.1999	VÍTKOVICE	V 2 : 1
43	19.2.1999	@ ČESKÉ BUDĚJOVICE	R 2 : 2
44	21.2.1999	PLZEŇ	R 3 : 3
45	23.2.1999	@ LITVÍNŮV	V 5 : 2
46	26.2.1999	OPAVA	P 1 : 2
47	28.2.1999	@ ZLÍN	P 2 : 4
48	4.3.1999	SPARTA PRAHA	V 3 : 2
49	7.3.1999	@ TRINEC	P 2 : 3
50	12.3.1999	KLADNO	V 7 : 2
51	14.3.1999	KARLOVY VARY	V 5 : 3
52	16.3.1999	@ JIHLAVA	R 3 : 3

Play off - čtvrtfinále

1	19.3.1999	@ ZLÍN	P 0 : 1
2	21.3.1999	@ ZLÍN	P 0 : 2
3	23.3.1999	ZLÍN	P 1 : 2P

1999/00

1	10.9.1999	ČESKÉ BUDĚJOVICE	V 5 : 1
2	12.9.1999	@ LITVÍNŮV	P 0 : 6

3	14.9.1999	SPARTA PRAHA	P 2 : 5
4	17.9.1999	@ HAVÍŘOV	V 8 : 1
5	19.9.1999	VSETÍN	P 1 : 3
6	25.9.1999	@ ZNOJMO	V 3 : 1
7	26.9.1999	KARLOVY VARY	P 3 : 4
8	1.10.1999	@ Kladno	V 2 : 0
9	3.10.1999	SLAVIA PRAHA	V 3 : 1
16	5.10.1999	@ SPARTA PRAHA	P 0 : 7
10	8.10.1999	@ VÍTKOVICE	V 4 : 0
11	10.10.1999	ZLÍN	P 1 : 4
14	14.10.1999	@ ČESKÉ BUDĚJOVICE	P 2 : 3
12	15.10.1999	@ TRINEC	P 3 : 9
13	17.10.1999	PLZEŇ	P 1 : 5
18	21.10.1999	@ VSETÍN	P 3 : 5
15	22.10.1999	LITVÍNŮV	P 1 : 2
17	29.10.1999	HAVÍŘOV	V 2 : 1
19	5.11.1999	ZNOJMO	R 4 : 4
20	7.11.1999	@ KARLOVY VARY	P 0 : 4
21	19.11.1999	KLADNO	V 5 : 2
22	21.11.1999	@ SLAVIA PRAHA	R 2 : 2
23	23.11.1999	VÍTKOVICE	V 4 : 3
24	26.11.1999	@ ZLÍN	P 2 : 3
25	28.11.1999	TRINEC	R 4 : 4
26	3.12.1999	@ PLZEŇ	P 2 : 3
27	4.12.1999	ČESKÉ BUDĚJOVICE	V 6 : 3
28	7.12.1999	@ LITVÍNŮV	P 1 : 4
29	21.12.1999	SPARTA PRAHA	P 3 : 4
30	26.12.1999	@ HAVÍŘOV	P 4 : 7
31	28.12.1999	VSETÍN	P 2 : 5
32	4.1.2000	@ ZNOJMO	P 2 : 3
33	7.1.2000	KARLOVY VARY	V 6 : 3
34	9.1.2000	@ Kladno	R 2 : 2
35	14.1.2000	SLAVIA PRAHA	R 1 : 1
36	16.1.2000	@ VÍTKOVICE	V 3 : 1
38	23.1.2000	@ TRINEC	P 0 : 4
39	25.1.2000	PLZEŇ	V 5 : 4
40	28.1.2000	@ ČESKÉ BUDĚJOVICE	P 2 : 4
41	1.2.2000	LITVÍNŮV	V 7 : 1
43	6.2.2000	HAVÍŘOV	V 5 : 2
42	16.2.2000	@ SPARTA PRAHA	P 3 : 4
44	18.2.2000	@ VSETÍN	P 3 : 7
45	20.2.2000	ZNOJMO	V 6 : 3
46	22.2.2000	@ KARLOVY VARY	V 5 : 3
47	25.2.2000	KLADNO	R 3 : 3
48	27.2.2000	@ SLAVIA PRAHA	R 2 : 2
37	29.2.2000	ZLÍN	R 3 : 3
49	3.3.2000	VÍTKOVICE	V 6 : 4
50	5.3.2000	@ ZLÍN	P 2 : 5
51	11.3.2000	TRINEC	R 4 : 4
52	12.3.2000	@ PLZEŇ	P 0 : 4

Play off - čtvrtfinále

1	16.3.2000	@ SPARTA PRAHA	P 1 : 3
2	18.3.2000	@ SPARTA PRAHA	P 1 : 2
3	20.3.2000	SPARTA PRAHA	P 1 : 5

2000/01

1	8.9.2000	KLADNO	P 7 : 6P
2	10.9.2000	@ LITVÍNŮV	P 1 : 4
3	12.9.2000	ZLÍN	R 2 : 2
4	15.9.2000	@ VÍTKOVICE	V 4 : 3
5	17.9.2000	ZNOJMO	V 3 : 2
6	22.9.2000	@ SLAVIA PRAHA	P 1 : 3
7	24.9.2000	TRINEC	V 6 : 0
8	26.9.2000	@ PLZEŇ	R 2 : 2
9	29.9.2000	ČESKÉ BUDĚJOVICE	P 3 : 2P
10	1.10.2000	@ VSETÍN	R 1 : 1
11	6.10.2000	HAVÍŘOV	V 5 : 1
12	8.10.2000	@ KARLOVY VARY	V 4 : 2
13	13.10.2000	SPARTA PRAHA	V 2 : 1
14	15.10.2000	@ Kladno	P 2 : 3P
15	20.10.2000	LITVÍNŮV	V 6 : 4
16	22.10.2000	@ ZLÍN	V 2 : 0
17	27.10.2000	VÍTKOVICE	V 3 : 1
18	29.10.2000	@ ZNOJMO	P 3 : 4
19	31.10.2000	SLAVIA PRAHA	V 4 : 2
20	4.11.2000	@ TRINEC	P 3 : 5
21	5.11.2000	PLZEŇ	V 2 : 1
22	14.11.2000	@ ČESKÉ BUDĚJOVICE	P 3 : 7
23	17.11.2000	VSETÍN	V 2 : 0
24	19.11.2000	@ HAVÍŘOV	V 4 : 2
25	21.11.2000	KARLOVY VARY	R 1 : 1
26	24.11.2000	@ SPARTA PRAHA	V 9 : 1
27	26.11.2000	KLADNO	P 4 : 5P
28	1.12.2000	@ LITVÍNŮV	R 2 : 2
29	3.12.2000	ZLÍN	P 2 : 3P
30	5.12.2000	@ VÍTKOVICE	R 3 : 3
31	9.12.2000	ZNOJMO	P 1 : 3
32	10.12.2000	@ SLAVIA PRAHA	R 3 : 3
33	12.12.2000	TRINEC	V 9 : 2
34	5.1.2001	@ PLZEŇ	P 3 : 4P
35	7.1.2001	ČESKÉ BUDĚJOVICE	V 3 : 1
36	12.1.2001	@ VSETÍN	P 2 : 6
37	14.1.2001	HAVÍŘOV	V 3 : 2
38	16.1.2001	@ KARLOVY VARY	R 3 : 3
39	19.1.2001	SPARTA PRAHA	P 2 : 3

40	21.1.2001	@ Kladno	P 1 : 2
41	26.1.2001	LITVÍNŮV	V 6 : 2
43	2.2.2001	VÍTKOVICE	P 1 : 2
42	4.2.2001	@ ZLÍN	P 2 : 3
44	13.2.2001	@ ZNOJMO	P 3 : 4
45	16.2.2001	SLAVIA PRAHA	V 5 : 2
46	18.2.2001	@ TRINEC	V 5 : 3
47	20.2.2001	PLZEŇ	P 1 : 5
49	24.2.2001	VSETÍN	P 0 : 1
48	27.2.2001	@ ČESKÉ BUDĚJOVICE	P 0 : 2
50	2.3.2001	@ HAVÍŘOV	V 4 : 2
51	4.3.2001	KARLOVY VARY	V 2 : 1
52	6.3.2001	@ SPARTA PRAHA	P 1 : 6

Play off - čtvrtfinále

1	12.3.2001	VÍTKOVICE	P 3 : 4
2	14.3.2001	VÍTKOVICE	V 6 : 3
3	16.3.2001	@ VÍTKOVICE	V 4 : 1
4	18.3.2001	@ VÍTKOVICE	P 3 : 4
5	20.3.2001	VÍTKOVICE	V 6 : 1
6	22.3.2001	@ VÍTKOVICE	P 1 : 2P
7	24.3.2001	VÍTKOVICE	P 3 : 4

2001/02

1	11.9.2001	SLAVIA PRAHA	P 2 : 3P
3	16.9.2001	ČESKÉ BUDĚJOVICE	V 5 : 2
4	18.9.2001	@ VÍTKOVICE	P 0 : 6
5	21.9.2001	KARLOVY VARY	V 2 : 0
6	23.9.2001	@ ZNOJMO	V 3 : 0
7	25.9.2001	HAVÍŘOV	V 6 : 1
8	28.9.2001	@ SPARTA PRAHA	P 4 : 3P
9	30.9.2001	PLZEŇ	V 5 : 0
10	2.10.2001	@ Kladno	V 2 : 1
11	5.10.2001	VSETÍN	V 5 : 3
12	7.10.2001	LITVÍNŮV	V 4 : 1
13	12.10.2001	@ ZLÍN	V 6 : 2
14	14.10.2001	@ SLAVIA PRAHA	P 0 : 1
34	16.10.2001	@ SPARTA PRAHA	V 2 : 1
15	19.10.2001	TRINEC	P 2 : 3P
16	21.10.2001	@ ČESKÉ BUDĚJOVICE	P 1 : 4
17	23.10.2001	VÍTKOVICE	V 3 : 1
18	26.10.2001	@ KARLOVY VARY	V 5 : 2
19	28.10.2001	ZNOJMO	V 3 : 1
20	30.10.2001	@ HAVÍŘOV	P 1 : 4
21	3.11.2001	SPARTA PRAHA	R 3 : 3
22	16.11.2001	@ PLZEŇ	V 3 : 2
23	18.11.2001	KLADNO	V 2 : 1
24	20.11.2001	@ VSETÍN	P 2 : 4
25	23.11.2001	@ LITVÍNŮV	P 4 : 5
26	25.11.2001	ZLÍN	P 1 : 3
27	27.11.2001	@ TRINEC	V 3 : 1
27	1.12.2001	SLAVIA PRAHA	V 5 : 2
28	2.12.2001	@ TRINEC	P 0 : 5
29	4.12.2001	ČESKÉ BUDĚJOVICE	V 5 : 1
30	7.12.2001	@ VÍTKOVICE	V 3 : 2
31	9.12.2001	KARLOVY VARY	V 5 : 1
32	11.12.2001	@ ZNOJMO	P 1 : 8
33	14.12.2001	HAVÍŘOV	V 6 : 4
36	4.1.2002	@ Kladno	P 2 : 4
37	6.1.2002	VSETÍN	V 4 : 2
38	8.1.2002	LITVÍNŮV	V 5 : 0
39	12.1.2002	@ ZLÍN	V 4 : 2
40	13.1.2002	@ SLAVIA PRAHA	V 2 : 1
35	15.1.2002	PLZEŇ	R 2 : 2
41	18.1.2002	TRINEC	V 4 : 2
42	20.1.2002	@ ČESKÉ BUDĚJOVICE	P 1 : 4
43	22.1.2002	VÍTKOVICE	P 1 : 4
44	25.1.2002	@ KARLOVY VARY	V 1 : 0
45	1.2.2002	ZNOJMO	R 3 : 3
46	3.2.2002	@ HAVÍŘOV	P 2 : 7
47	5.2.2002	SPARTA PRAHA	R 5 : 5
48	8.2.2002	@ PLZEŇ	R 2 : 2
49	26.2.2002	KLADNO	R 2 : 2
50	1.3.2002	@ VSETÍN	P 2 : 3
51	3.3.2002	@ LITVÍNŮV	P 1 : 4
52	5.3.2002	ZLÍN	P 4 : 6

Play off - čtvrtfinále

12	13.10.2002	PLZEŇ	V	5 : 0
13	18.10.2002	@ ZLÍN	V	4 : 1
14	20.10.2002	@ ČESKÉ BUDĚJOVICE	P	3 : 7
15	22.10.2002	HAVÍŘOV	V	4 : 2
16	26.10.2002	@ LITVÍNŮV	V	6 : 1
17	27.10.2002	KARLOVY VARY	V	5 : 4
18	1.11.2002	@ VSETÍN	V	5 : 2
20	12.11.2002	@ LIBEREC	V	4 : 3
21	15.11.2002	VÍTKOVICE	V	3 : 2
22	16.11.2002	ZNOJMO	V	2 : 1
23	19.11.2002	@ TRINEC	P	4 : 5
24	22.11.2002	SPARTA PRAHA	V	4 : 1
25	24.11.2002	@ PLZEŇ	P	3 : 4
19	26.11.2002	SLAVIA PRAHA	V	1 : 0
26	29.11.2002	ZLÍN	V	5 : 3
27	1.12.2002	ČESKÉ BUDĚJOVICE	V	6 : 2
28	3.12.2002	@ HAVÍŘOV	V	3 : 1
29	6.12.2002	LITVÍNŮV	V	4 : 0
30	8.12.2002	@ KARLOVY VARY	P	3 : 2P
31	10.12.2002	VSETÍN	V	5 : 1
32	13.12.2002	@ SLAVIA PRAHA	P	3 : 5
33	27.12.2002	LIBEREC	P	3 : 2P
34	29.12.2002	@ VÍTKOVICE	P	1 : 3
35	3.1.2003	@ ZNOJMO	V	2 : 1
36	4.1.2003	TRINEC	V	5 : 2
37	7.1.2003	@ SPARTA PRAHA	R	3 : 3
38	10.1.2003	PLZEŇ	P	1 : 2P
39	12.1.2003	@ ZLÍN	P	1 : 5
40	17.1.2003	@ ČESKÉ BUDĚJOVICE	V	3 : 1
41	19.1.2003	HAVÍŘOV	V	2 : 1
42	24.1.2003	@ LITVÍNŮV	P	3 : 2P
43	26.1.2003	KARLOVY VARY	V	4 : 0
44	28.1.2003	@ VSETÍN	P	0 : 5
45	30.1.2003	SLAVIA PRAHA	V	3 : 1
46	14.2.2003	@ LIBEREC	V	2 : 1
47	16.2.2003	VÍTKOVICE	V	6 : 1
48	21.2.2003	ZNOJMO	V	6 : 4
49	23.2.2003	@ TRINEC	P	3 : 4P
50	25.2.2003	SPARTA PRAHA	V	2 : 1
51	28.2.2003	@ PLZEŇ	P	3 : 2P
52	2.3.2003	ZLÍN	P	2 : 3
<i>Play off - čtvrtfinále</i>				
1	5.3.2003	ZNOJMO	V	2 : 1
2	6.3.2003	ZNOJMO	V	7 : 1
3	9.3.2003	@ ZNOJMO	P	2 : 3
4	10.3.2003	@ ZNOJMO	P	1 : 4
5	13.3.2003	ZNOJMO	V	3 : 1
6	15.3.2003	@ ZNOJMO	V	2 : 1
<i>Play off - semifinále</i>				
7	20.3.2003	TRINEC	V	10 : 2
8	21.3.2003	TRINEC	P	3 : 4
9	24.3.2003	@ TRINEC	V	4 : 1
10	25.3.2003	@ TRINEC	P	2 : 4
11	28.3.2003	TRINEC	V	7 : 2
12	30.3.2003	@ TRINEC	P	5 : 4P
<i>Play off - finále</i>				
13	5.4.2003	SLAVIA PRAHA	V	1 : 0
14	6.4.2003	SLAVIA PRAHA	P	2 : 4
15	9.4.2003	@ SLAVIA PRAHA	P	4 : 5P
16	10.4.2003	@ SLAVIA PRAHA	P	0 : 2
17	13.4.2003	SLAVIA PRAHA	P	4 : 3P
18	15.4.2003	@ SLAVIA PRAHA	V	5 : 1
19	17.4.2003	SLAVIA PRAHA	P	0 : 1

2003/04

1	12.9.2003	@ PLZEŇ	P	1 : 3
2	14.9.2003	ZLÍN	V	4 : 2
3	16.9.2003	@ KLADNO	V	3 : 1
4	19.9.2003	ZNOJMO	V	6 : 3
5	20.9.2003	@ VÍTKOVICE	V	3 : 1
6	26.9.2003	SPARTA PRAHA	V	3 : 1
7	28.9.2003	@ TRINEC	V	4 : 1
8	30.9.2003	VSETÍN	P	2 : 3P
9	3.10.2003	LITVÍNŮV	V	6 : 1
10	5.10.2003	@ LIBEREC	V	4 : 2
11	10.10.2003	ČESKÉ BUDĚJOVICE	V	6 : 0
12	12.10.2003	@ SLAVIA PRAHA	P	2 : 4
13	14.10.2003	KARLOVY VARY	V	6 : 1
14	17.10.2003	PLZEŇ	V	4 : 1
15	19.10.2003	@ ZLÍN	P	1 : 4
16	24.10.2003	KLADNO	P	1 : 2P
17	26.10.2003	@ ZNOJMO	R	3 : 3
18	28.10.2003	VÍTKOVICE	R	2 : 2
19	31.10.2003	@ SPARTA PRAHA	R	2 : 2
20	2.11.2003	TRINEC	V	3 : 2
21	11.11.2003	@ VSETÍN	V	5 : 3
22	15.11.2003	@ LITVÍNŮV	V	4 : 0
23	16.11.2003	LIBEREC	V	4 : 1
24	18.11.2003	@ ČESKÉ BUDĚJOVICE	V	3 : 1
25	22.11.2003	SLAVIA PRAHA	V	5 : 3
26	23.11.2003	@ KARLOVY VARY	V	4 : 1
27	28.11.2003	@ PLZEŇ	R	3 : 3

28	30.11.2003	ZLÍN	V	4 : 1
29	2.12.2003	@ KLADNO	V	4 : 1
30	5.12.2003	ZNOJMO	V	6 : 2
31	7.12.2003	@ VÍTKOVICE	V	5 : 2
32	9.12.2003	SPARTA PRAHA	P	1 : 2
33	13.12.2003	@ TRINEC	P	2 : 3
34	28.12.2003	VSETÍN	V	3 : 0
35	30.12.2003	LITVÍNŮV	V	4 : 2
36	4.1.2004	@ LIBEREC	P	2 : 3P
37	6.1.2004	ČESKÉ BUDĚJOVICE	P	1 : 2P
38	9.1.2004	@ SLAVIA PRAHA	P	4 : 5P
39	11.1.2004	KARLOVY VARY	V	4 : 3
40	16.1.2004	PLZEŇ	V	2 : 1
41	18.1.2004	@ ZLÍN	P	1 : 6
42	20.1.2004	KLADNO	V	7 : 0
45	23.1.2004	@ SPARTA PRAHA	V	3 : 0
43	27.1.2004	@ ZNOJMO	V	7 : 4
44	30.1.2004	VÍTKOVICE	V	3 : 1
46	13.2.2004	TRINEC	P	4 : 7
47	15.2.2004	@ VSETÍN	P	0 : 2
48	17.2.2004	@ LITVÍNŮV	R	2 : 2
49	20.2.2004	LIBEREC	R	3 : 3
50	22.2.2004	@ ČESKÉ BUDĚJOVICE	V	1 : 0
51	24.2.2004	SLAVIA PRAHA	V	6 : 1
52	27.2.2004	@ KARLOVY VARY	R	3 : 3
<i>Play off - čtvrtfinále</i>				
1	1.3.2004	PLZEŇ	V	6 : 3
2	2.3.2004	PLZEŇ	V	5 : 2
3	5.3.2004	@ PLZEŇ	P	2 : 4
4	6.3.2004	@ PLZEŇ	P	3 : 6
5	9.3.2004	PLZEŇ	V	5 : 2
6	11.3.2004	@ PLZEŇ	P	1 : 3
7	13.3.2004	PLZEŇ	P	1 : 5

2004/05

3	17.9.2004	LIBEREC	P	2 : 5
4	19.9.2004	@ VÍTKOVICE	P	2 : 5
5	21.9.2004	SLAVIA PRAHA	P	1 : 2
6	24.9.2004	@ PLZEŇ	P	1 : 4
7	26.9.2004	@ SPARTA PRAHA	R	2 : 2
1	28.9.2004	ZLÍN	P	1 : 3
8	1.10.2004	JIHLAVA	V	3 : 1
9	3.10.2004	@ KARLOVY VARY	V	3 : 1
10	5.10.2004	TRINEC	V	4 : 2
11	8.10.2004	@ VSETÍN	V	6 : 1
12	10.10.2004	ZNOJMO	V	2 : 1
13	15.10.2004	@ KLADNO	P	3 : 5
14	16.10.2004	@ ZLÍN	P	2 : 3
15	19.10.2004	LITVÍNŮV	V	5 : 3
16	22.10.2004	@ LIBEREC	P	1 : 2P
17	24.10.2004	VÍTKOVICE	V	5 : 1
2	26.10.2004	@ LITVÍNŮV	P	0 : 2
18	29.10.2004	@ SLAVIA PRAHA	V	6 : 4
19	31.10.2004	PLZEŇ	R	0 : 0
20	2.11.2004	SPARTA PRAHA	V	4 : 2
21	5.11.2004	@ JIHLAVA	V	6 : 1
22	16.11.2004	KARLOVY VARY	P	2 : 3P
23	19.11.2004	@ TRINEC	P	2 : 3
24	21.11.2004	VSETÍN	V	4 : 1
25	26.11.2004	@ ZNOJMO	P	3 : 5
26	28.11.2004	KLADNO	V	6 : 3
27	30.11.2004	ZLÍN	P	4 : 6
28	3.12.2004	@ LITVÍNŮV	P	5 : 4P
29	5.12.2004	LIBEREC	V	5 : 2
30	8.12.2004	@ VÍTKOVICE	P	2 : 4
32	11.12.2004	@ PLZEŇ	P	4 : 5
33	23.12.2004	@ SPARTA PRAHA	V	3 : 1
34	28.12.2004	JIHLAVA	V	5 : 3
35	30.12.2004	@ KARLOVY VARY	V	3 : 2
36	2.1.2005	TRINEC	V	3 : 1
37	4.1.2005	@ VSETÍN	V	6 : 0
38	8.1.2005	ZNOJMO	V	5 : 0
39	9.1.2005	@ KLADNO	V	5 : 4
31	11.1.2005	SLAVIA PRAHA	P	3 : 2P
40	18.1.2005	@ ZLÍN	P	3 : 4
41	20.1.2005	LITVÍNŮV	V	4 : 2
42	25.1.2005	@ LIBEREC	V	4 : 1
43	28.1.2005	VÍTKOVICE	P	1 : 2P
44	30.1.2005	@ SLAVIA PRAHA	P	4 : 5P
45	4.2.2005	PLZEŇ	V	8 : 3
46	6.2.2005	SPARTA PRAHA	V	4 : 2
47	15.2.2005	@ JIHLAVA	P	1 : 2
48	18.2.2005	KARLOVY VARY	V	5 : 0
49	20.2.2005	@ TRINEC	V	4 : 1
50	25.2.2005	VSETÍN	V	5 : 3
52	1.3.2005	KLADNO	V	5 : 3
51	2.3.2005	@ ZNOJMO	V	8 : 3
<i>Play off - čtvrtfinále</i>				
1	6.3.2005	KLADNO	V	4 : 1
2	7.3.2005	KLADNO	V	4 : 1
3	10.3.2005	@ KLADNO	P	0 : 4
4	11.3.2005	@ KLADNO	V	3 : 0

5	13.3.2005	KLADNO	P	3 : 6
6	15.3.2005	@ KLADNO	P	1 : 2
7	17.3.2005	KLADNO	V	3 : 1
<i>Play off - semifinále</i>				
8	22.3.2005	LIBEREC	P	3 : 2P
9	23.3.2005	LIBEREC	V	3 : 1
10	26.3.2005	@ LIBEREC	P	1 : 4
11	27.3.2005	@ LIBEREC	V	4 : 0
12	29.3.2005	LIBEREC	P	4 : 3S
<i>Play off - finále</i>				
13	5.4.2005	@ ZLÍN	V	4 : 2
14	6.4.2005	@ ZLÍN	V	4 : 1
15	9.4.2005	ZLÍN	V	2 : 0
16	10.4.2005	ZLÍN	V	3 : 2

2005/06

1	10.9.2005	KARLOVY VARY	V	2 : 1
2	11.9.2005	@ VÍTKOVICE	R	1 : 1
3	13.9.2005	LITVÍNŮV	V	5 : 3
4	16.9.2005	@ ČESKÉ BUDĚJOVICE	P	2 : 3
5	18.9.2005	VSETÍN	V	5 : 1
7	25.9.2005	SPARTA PRAHA	V	5 : 2
8	27.9.2005	@ TRINEC	P	1 : 2
9	1.10.2005	@ KLADNO	V	3 : 0
10	2.10.2005	PLZEŇ	P	2 : 3
6	4.10.2005	@ LIBEREC	P	1 : 3
11	7.10.2005	@ ZNOJMO	P	1 : 2
12	9.10.2005	SLAVIA PRAHA	R	3 : 3
13	11.10.2005	@ ZLÍN	V	1 : 0
14	14.10.2005	@ KARLOVY VARY	P	2 : 4
15	16.10.2005	@ VÍTKOVICE	P	1 : 5
25	19.10.2005	@ SLAVIA PRAHA	P	1 : 5
16	22.10.2005	@ LITVÍNŮV	V	2 : 1
17	23.10.2005	ČESKÉ BUDĚJOVICE	R	1 : 1
18	25.10.2005	@ VSETÍN	V	2 : 1
19	28.10.2005	LIBEREC	P	2 : 4
20	30.10.2005	@ SPARTA PRAHA	P	2 : 3P
21	1.11.2005	TRINEC	P	1 : 2
22	4.11.2005	KLADNO	P	5 : 7
23	6.11.2005	@ PLZEŇ	V	1 : 0
24	18.11.2005	ZNOJMO	V	2 : 1
26	22.11.2005	ZLÍN	P	1 : 3
27	25.11.2005	KARLOVY VARY	V	4 : 1
28	27.11.2005	VÍTKOVICE	P	0 : 1
29	2.12.2005	LITVÍNŮV	P	2 : 4
30	3.12.2005	@ ČESKÉ BUDĚJOVICE	P	0 : 2
31	6.12.2005	VSETÍN	V	3 : 0
32	9.12.2005	LIBEREC	P	2 : 5
33	11.12.2005	SPARTA PRAHA	V	4 : 3
34	20.12.2005	@ TRINEC	V	3 : 1
35	22.12.2005	@ KLADNO	P	4 : 3P
36	28.12.2005	PLZEŇ	V	5 : 2
37	30.12.2005	@ ZNOJMO	V	3 : 1
38	3.1.2006	SLAVIA PRAHA	P	4 : 7
39	10.1.2006	@ ZLÍN	V	5 : 0
40	13.1.2006	@ KARLOVY VARY	R	2 : 2
41	15.1.2006	VÍTKOVICE	V	3 : 2
42	19.1.2006	@ LITVÍNŮV	V	1 : 0
43	24.1.2006	ČESKÉ BUDĚJOVICE	P	4 : 5P
44	27.1.2006	@ VSETÍN	P	2 : 5
45	29.1.2006	@ LIBEREC	P	1 : 7
46	31.1.2006	@ SPARTA PRAHA	P	5 : 7
47	3.2.2006	TRINEC	P	2 : 3
48	5.2.2006	KLADNO	V	6 : 1
49	28.2.2006	@ PLZEŇ	V	3 : 2
50	4.3.2006	ZNOJMO	P	3 : 4
51	5.3.2006	@ SLAVIA PRAHA	R	2 : 2
52	9.3.2006	ZLÍN	P	2 : 3

23	17.11.2006	@ ČESKÉ BUDĚJOVICE	P	2 : 5
24	18.11.2006	SLAVIA PRAHA	P	2 : 3P
25	21.11.2006	@ ZNOJMO	P	3 : 4
26	24.11.2006	LITVÍNŮV	V	5 : 3
27	26.11.2006	VSETÍN	V	4 : 0
28	28.11.2006	VITKOVICE	V	5 : 1
29	1.12.2006	@ KLADNO	P	1 : 4
30	3.12.2006	@ ZLÍN	P	2 : 3
31	5.12.2006	@ PLZEŇ	V	5 : 2
32	8.12.2006	SPARTA PRAHA	P	3 : 4
33	20.12.2006	@ TŘINEC	V	5 : 2
34	22.12.2006	KARLOVY VARY	V	4 : 2
35	27.12.2006	@ LIBEREC	V	3 : 2
36	29.12.2006	ČESKÉ BUDĚJOVICE	V	3 : 0
37	2.1.2007	@ SLAVIA PRAHA	P	2 : 7
38	5.1.2007	ZNOJMO	V	4 : 0
39	7.1.2007	@ LITVÍNŮV	P	1 : 3
40	9.1.2007	@ VSETÍN	V	7 : 0
41	16.1.2007	VÍTKOVICE	V	7 : 2
42	19.1.2007	KLADNO	P	1 : 3
43	21.1.2007	ZLÍN	P	3 : 6
44	23.1.2007	PLZEŇ	V	2 : 1
45	26.1.2007	@ SPARTA PRAHA	V	6 : 3
46	28.1.2007	TŘINEC	V	6 : 5
47	30.1.2007	@ KARLOVY VARY	P	3 : 2S
49	14.2.2007	@ ČESKÉ BUDĚJOVICE	P	2 : 3
50	16.2.2007	SLAVIA PRAHA	V	3 : 2
51	18.2.2007	@ ZNOJMO	V	3 : 1
52	20.2.2007	LITVÍNŮV	V	4 : 3
<i>Play off - čtvrtfinále</i>				
1	5.3.2007	ZNOJMO	V	5 : 2
2	6.3.2007	ZNOJMO	V	2 : 0
3	9.3.2007	@ ZNOJMO	V	3 : 0
4	10.3.2007	@ ZNOJMO	P	1 : 3
5	12.3.2007	ZNOJMO	P	0 : 2
6	14.3.2007	@ ZNOJMO	P	1 : 2
7	16.3.2007	ZNOJMO	V	5 : 0
<i>Play off - semifinále</i>				
8	21.3.2007	ČESKÉ BUDĚJOVICE	V	4 : 1
9	22.3.2007	ČESKÉ BUDĚJOVICE	V	4 : 0
10	25.3.2007	@ ČESKÉ BUDĚJOVICE	P	0 : 3
11	26.3.2007	@ ČESKÉ BUDĚJOVICE	V	5 : 2
12	28.3.2007	ČESKÉ BUDĚJOVICE	V	5 : 2
<i>Play off - finále</i>				
13	4.4.2007	SPARTA PRAHA	P	4 : 5P
14	5.4.2007	SPARTA PRAHA	P	3 : 5
15	8.4.2007	@ SPARTA PRAHA	P	3 : 7
16	9.4.2007	@ SPARTA PRAHA	V	5 : 2
17	12.4.2007	SPARTA PRAHA	V	5 : 1
18	14.4.2007	@ SPARTA PRAHA	P	0 : 2

2007/08

1	14.9.2007	@ KARLOVY VARY	P	2 : 7
2	16.9.2007	@ ZNOJMO	P	3 : 4
3	21.9.2007	@ ČESKÉ BUDĚJOVICE	P	3 : 5
4	23.9.2007	@ TŘINEC	V	3 : 2S
6	27.9.2007	@ LITVÍNŮV	V	2 : 1S
7	30.9.2007	@ SLAVIA PRAHA	P	3 : 7
5	2.10.2007	@ SPARTA PRAHA	P	0 : 4
9	7.10.2007	@ PLZEŇ	P	0 : 2
10	9.10.2007	@ VÍTKOVICE	P	2 : 4
11	12.10.2007	@ LIBEREC	P	5 : 6P
12	14.10.2007	@ ÚSTÍ NAD LABEM	V	4 : 1
34	16.10.2007	ZLÍN	P	1 : 2
13	19.10.2007	@ KLADNO	P	2 : 3P
14	21.10.2007	KARLOVY VARY	V	4 : 2
15	23.10.2007	ZNOJMO	V	7 : 0
16	25.10.2007	@ ČESKÉ BUDĚJOVICE	P	3 : 6
17	28.10.2007	TŘINEC	P	4 : 5
18	2.11.2007	SPARTA PRAHA	V	3 : 2
19	4.11.2007	LITVÍNŮV	V	3 : 0
20	13.11.2007	SLAVIA PRAHA	P	1 : 3
21	16.11.2007	@ ZLÍN	P	0 : 4
22	18.11.2007	PLZEŇ	P	5 : 7
23	21.11.2007	VÍTKOVICE	V	4 : 3
24	23.11.2007	LIBEREC	V	4 : 3
25	25.11.2007	ÚSTÍ NAD LABEM	P	4 : 5P
35	27.11.2007	@ PLZEŇ	P	2 : 3P
26	30.11.2007	KLADNO	V	3 : 2P
27	2.12.2007	KARLOVY VARY	V	2 : 0
28	4.12.2007	@ ZNOJMO	P	1 : 2
29	7.12.2007	ČESKÉ BUDĚJOVICE	V	3 : 2S
46	9.12.2007	SLAVIA PRAHA	P	1 : 4
30	20.12.2007	@ TŘINEC	V	6 : 2
31	21.12.2007	SPARTA PRAHA	V	5 : 0
32	23.12.2007	@ LITVÍNŮV	P	0 : 3
36	3.1.2008	@ VÍTKOVICE	P	0 : 3
38	6.1.2008	ÚSTÍ NAD LABEM	V	3 : 2S
39	8.1.2008	KLADNO	V	4 : 1
40	11.1.2008	@ KARLOVY VARY	V	5 : 4S
41	13.1.2008	ZNOJMO	V	3 : 2
37	15.1.2008	@ LIBEREC	P	1 : 4

42	18.1.2008	ČESKÉ BUDĚJOVICE	V	5 : 2
43	20.1.2008	TŘINEC	V	4 : 2
44	22.1.2008	@ SPARTA PRAHA	P	2 : 5
45	25.1.2008	LITVÍNŮV	P	1 : 2
33	27.1.2008	@ SLAVIA PRAHA	P	2 : 5
8	29.1.2008	ZLÍN	P	1 : 5
47	1.2.2008	@ ZLÍN	P	3 : 5
48	3.2.2008	PLZEŇ	V	3 : 1
49	13.2.2008	VÍTKOVICE	V	6 : 1
50	15.2.2008	LIBEREC	V	5 : 2
51	17.2.2008	@ ÚSTÍ NAD LABEM	V	4 : 2
52	21.2.2008	@ KLADNO	P	0 : 3
<i>Skupina o udržení (play out)</i>				
1	29.2.2008	ZLÍN	V	4 : 1
2	4.3.2008	@ VÍTKOVICE	P	4 : 5
3	7.3.2008	ÚSTÍ NAD LABEM	P	1 : 2
4	9.3.2008	@ ZLÍN	V	5 : 3
5	14.3.2008	VÍTKOVICE	P	1 : 3
6	16.3.2008	@ ÚSTÍ NAD LABEM	P	3 : 4S
11	18.3.2008	VÍTKOVICE	V	5 : 3
7	21.3.2008	ZLÍN	P	2 : 3
8	23.3.2008	@ VÍTKOVICE	P	1 : 6
9	28.3.2008	ÚSTÍ NAD LABEM	V	4 : 3
10	30.3.2008	@ ZLÍN	P	1 : 5
12	1.4.2008	@ ÚSTÍ NAD LABEM	P	0 : 2

2008/09

zápasů letošního sezóny viz sekce „zápasů“

AKTUÁLNÍ LIGOVÁ BILANCE PROTI SOUPEŘŮM

KLUB	POSL.DUEL	Z	V	R	P	VG : OG	% ÚSP
SPARTA PRAHA	2008/09	214	86	28	100	698 : 763	46,7
LITVÍNOV	2008/09	195	96	19	80	781 : 659	54,1
KLADNO	2008/09	190	81	25	84	710 : 685	49,2
PLZEŇ	2008/09	177	85	28	64	623 : 532	55,9
ČESKÉ BUDĚJOVICE	2008/09	172	78	20	74	598 : 543	51,2
JIHLAVA	2004/05	171	63	24	84	508 : 621	43,9
VÍTKOVICE	2008/09	171	85	12	74	603 : 556	53,2
ZLÍN	2008/09	164	82	14	68	618 : 523	54,3
KOMETA BRNO	1995/96	139	58	19	62	483 : 514	48,6
SLOVAN BRATISLAVA	1992/93	138	64	18	56	516 : 498	52,9
KOŠICE	1992/93	120	60	16	44	481 : 420	56,7
SLAVIA PRAHA	2008/09	70	27	8	35	195 : 208	44,3
TŘINEC	2008/09	65	30	3	32	233 : 206	48,5
DUKLA TRENČÍN	1992/93	63	33	7	23	230 : 204	57,9
VSETÍN	2006/07	57	23	3	31	158 : 171	43,0
ZNOJMO	2008/09	52	31	3	18	167 : 116	62,5
KARLOVY VARY	2008/09	50	34	8	8	170 : 111	76,0
OLOMOUC	1996/97	32	13	3	16	96 : 93	45,3
LIBEREC	2008/09	32	19	1	12	94 : 85	60,9
CHOMUTOV	1973/74	25	17	3	5	113 : 70	74,0
OPAVA	1998/99	20	11	2	7	79 : 49	60,0
HAVÍŘOV	2002/03	16	13	0	3	65 : 41	81,3
INGSTAV BRNO	1975/76	16	6	5	5	73 : 65	53,1
ZBROJOVKA BRNO	1962/63	16	8	2	6	52 : 47	56,3
MOTORLET PRAHA	1964/65	8	5	2	1	44 : 27	75,0
POPRAD	1992/93	8	3	1	4	32 : 20	43,8
SMÍCHOV	1956/57	8	2	4	2	26 : 21	50,0
ÚSTÍ NAD LABEM	2007/08	8	4	0	4	23 : 21	50,0
TANKISTA PRAHA	1955/56	7	0	2	5	25 : 36	14,3
NITRA	1990/91	6	4	0	2	27 : 20	66,7
PROSTĚJOV	1952/53	6	2	2	2	21 : 22	50,0
BANÍK OSTRAVA	1957/58	4	4	0	0	27 : 14	100,0
HRADEC KRÁLOVÉ	1993/94	4	3	1	0	15 : 7	87,5
JINDŘICHŮV HRADEC	1993/94	4	3	0	1	17 : 7	75,0
LITOMĚŘICE	1963/64	4	2	2	0	31 : 12	75,0
PŘEROV	1995/96	4	3	0	1	23 : 11	75,0
MLADÁ BOLESLAV	2008/09	3	2	0	1	12 : 6	66,7
KŘÍDLA VLASTI	1954/55	3	0	0	3	6 : 22	0,0
JINONICE	1951/52	2	0	0	2	6 : 9	0,0
OD PRAHA	1950/51	2	0	0	2	5 : 16	0,0
VIMPERK	1989/90	2	2	0	0	15 : 7	100,0
TŘEBÍČ	1937/38	1	0	0	1	0 : 5	0,0
CELKEM		2449	1142	285	1022	8699 : 8063	52,4

KLUBOVÉ REKORDY

NEJDELŠÍ SÉRIE VÝHER	9	3krát, naposledy 2001 / 2002, 5.-13.kolo
NEJDELŠÍ SÉRIE VÝHER DOMA	16	2002 / 2003, 5.-36.kolo
NEJDELŠÍ SÉRIE VÝHER VENKU	6	2krát, naposledy 1975 / 1976, 19.-30.kolo
NEJDELŠÍ SÉRIE BEZ PROHRY	19	1988 / 1989, 11.-29.kolo
NEJDELŠÍ SÉRIE BEZ PROHRY DOMA	16	2002 / 2003, 5.-36.kolo
NEJDELŠÍ SÉRIE BEZ PROHRY VENKU	12	1988 / 1989, 8.-31.kolo
NEJDELŠÍ SÉRIE PROHER	12	1961 / 1962, 21.-32.kolo
NEJDELŠÍ SÉRIE PROHER DOMA	7	1961 / 1962, 19.-31.kolo
NEJDELŠÍ SÉRIE PROHER VENKU	11	1991 / 1992, 24.kolo-5.předkolo
NEJDELŠÍ SÉRIE BEZ VÝHRY	12	1961 / 1962, 21.-31.kolo
NEJDELŠÍ SÉRIE BEZ VÝHRY DOMA	9	1994 / 1995, 11.-27.kolo
NEJDELŠÍ SÉRIE BEZ VÝHRY VENKU	17	1991 / 1992, 13.kolo-5.předkolo
NEJVYŠŠÍ VÝHRA	+15	1967 / 1968, 8.kolo, Pardubice - Litvínov 15:0
NEJVYŠŠÍ PROHRA	-18	1962 / 1963, 7.kolo, Brno - Pardubice 19:1

ŠIRŠÍ SOUPISKA SOUPEŘE

#	BRANKÁŘI	DATUM NAR.	HŮL	VÝŠKA	VÁHA
93	Altrichter Martin	16.11.1972	levá	181	82
1	Francouz Pavel	3.6.1990	pravá	182	70
40	Halmoši Dominik	3.11.1987	levá	188	81
45	Málek Roman	25.9.1977	levá	180	76

#	OBRÁNCI	DATUM NAR.	HŮL	VÝŠKA	VÁHA
19	Benák Václav	30.8.1978	pravá	178	90
64	Cartelli Mario	16.11.1979	pravá	184	90
23	Dobrovolný Jiří	5.12.1979	levá	180	89
4	Dresler Jan	12.3.1983	levá	183	99
2	Čakajík Martin	12.12.1979	levá	178	89
22	Hudec Stanislav	3.6.1982	levá	184	96
20	Jeřábek Jakub	12.5.1991	levá	176	71
33	Martinec Lukáš	11.3.1988	levá	180	78
8	Pácal Tomáš	14.9.1972	levá	185	86
38	Redlihs Jekabs	29.3.1982	levá	187	86
6	Smrek Peter	16.2.1979	levá	186	98

#	ÚTOČNÍCI	DATUM NAR.	HŮL	VÝŠKA	VÁHA
83	Adamský Martin	13.7.1981	levá	188	95
52	Dvořák Michal	12.8.1979	levá	184	93
25	Fabuš Peter	15.7.1979	levá	185	94
43	Kovář Jan	20.3.1990	pravá	180	85
81	Kracík Jaroslav	18.1.1983	levá	184	84
17	Kubalík Tomáš	1.5.1990	pravá	190	92
51	Kubica Zdeněk	8.8.1986	levá	188	85
39	Laš Marek	24.1.1987	pravá	188	86
18	Ludvík David	26.7.1981	levá	180	84
71	Matějovský Radek	17.11.1977	pravá	186	94
28	Straka Martin	3.9.1972	levá	178	81
30	Sýkora Miloš	27.2.1988	levá	185	75
10	Tomas Roman	9.9.1980	pravá	186	92
26	Vlasák Tomáš	1.2.1975	pravá	179	85
11	Šinágl Petr	18.2.1982	levá	180	78

LETOŠNÍ STATISTIKA SOUPEŘE

	HRÁČ	POST	Z	G	A	KB	+/-	TM
1	Vlasák Tomáš	útočník	38	22	24	46	7	34
2	Straka Martin	útočník	37	15	23	38	13	16
3	Fabuš Peter	útočník	34	17	15	32	1	14
4	Kracík Jaroslav	útočník	36	10	22	32	-4	32
5	Vampola Petr	útočník	26	13	16	29	6	72
6	Tomas Roman	útočník	38	11	10	21	-6	52
7	Benák Václav	obránce	38	5	16	21	7	52
8	Matějovský Radek	útočník	38	7	7	14	-5	92
9	Adamský Martin	útočník	35	6	2	8	1	18
10	Šindel Jakub	útočník	22	4	4	8	-6	12
11	Dvořák Michal	útočník	34	4	3	7	-2	98
12	Smrek Peter	obránce	30	2	5	7	2	54
13	Hudec Stanislav	obránce	34	1	6	7	-5	52
14	Cartelli Mario	obránce	27	2	2	4	-3	12
15	Kovář Jan	útočník	30	1	3	4	-3	14
16	Pácal Tomáš	obránce	38	1	3	4	-8	26
17	Redlihs Jekabs	obránce	27	2	0	2	2	39
18	Čakajík Martin	obránce	21	1	1	2	2	16
19	Dresler Jan	obránce	26	0	2	2	1	24
20	Kubalík Tomáš	útočník	20	0	1	1	-6	37
21	Šinágl Petr	útočník	7	0	1	1	-1	2
22	Dobrovolný Jiří	obránce	3	0	1	1	1	0
23	Kubica Zdeněk	útočník	14	0	1	1	3	0
24	Jeřábek Jakub	obránce	1	0	0	0	-1	0
25	Martinec Lukáš	obránce	6	0	0	0	0	4
26	Laš Marek	útočník	30	0	0	0	-3	6
27	Zápotočný Daniel	obránce	7	0	0	0	-2	0
28	Všetečka David	obránce	1	0	0	0	0	0
29	Ludvík David	útočník	4	0	0	0	-2	0